Nazwa zakładu: **Budowa zespołu serwerowni GDCC we Włocławku, w rejonie ul. Barskiej. Oddziaływanie skumulowane.**

Parametry emitorów i emisja do atmosfery

Symbol	Nazwa emitora	Wysokość m	Przekrój m	Prędkość gazów m/s	Temper. gazów K	Xe m	Ye m	Nazwa zanieczyszczenia	Emisja maks. kg/h	Emisja roczna Mg/rok	Emisja średnioroczna kg/h
G-1	Agregat pradotwórczy awaryjnego zasilania	24,97	0,6	38,45	695	506970,7	531474,3	tlenek węgla	3,37	0,0135	0,00154
								tlenki azotu jako NO2	2,81	0,0112	0,00128
								benzen	0,00310	0,0000124	0,00000142
								pył ogółem	0,0562	0,000225	0,0000257
								-w tym pył do 2,5 µm	0,0562	0,000225	0,0000257
								-w tym pył do 10 µm	0,0562	0,000225	0,0000257
								węglowodory alifatyczne	0,188	0,000753	0,0000859
								węglowodory aromatyczne	0,125	0,000502	0,0000573
								dwutlenek siarki	0,0128	0,0000512	0,00000584
G-2	Agregat pradotwórczy awaryjnego zasilania	24,97	0,6	38,45	695	506970,3	531475,6	tlenek węgla	3,37	0,0135	0,00154
								tlenki azotu jako NO2	2,81	0,0112	0,00128
								benzen	0,00310	0,0000124	0,00000142
								pył ogółem	0,0562	0,000225	0,0000257
								-w tym pył do 2,5 µm	0,0562	0,000225	0,0000257
								-w tym pył do 10 µm	0,0562	0,000225	0,0000257
								węglowodory alifatyczne	0,188	0,000753	0,0000859
								węglowodory aromatyczne	0,125	0,000502	0,0000573
								dwutlenek siarki	0,0128	0,0000512	0,00000584
G-3	Agregat pradotwórczy awaryjnego zasilania	24,97	0,6	38,45	695	506971,4	531481	tlenek węgla	3,37	0,182	0,0208
								tlenki azotu jako NO2	2,81	0,152	0,0173
								benzen	0,00310	0,000167	0,0000191
								pył ogółem	0,0562	0,00303	0,000346
								-w tym pył do 2,5 µm	0,0562	0,00303	0,000346
								-w tym pył do 10 µm	0,0562	0,00303	0,000346
								węglowodory alifatyczne	0,188	0,0102	0,00116
								węglowodory aromatyczne	0,125	0,00678	0,000774
								dwutlenek siarki	0,0128	0,000691	0,0000789
G-4	Agregat pradotwórczy awaryjnego zasilania	24,97	0,6	38,45	695	506971,9	531482,9	tlenek węgla	3,37	0,182	0,0208
								tlenki azotu jako NO2	2,81	0,152	0,0173
								benzen	0,00310	0,000167	0,0000191
								pył ogółem	0,0562	0,00303	0,000346
								-w tym pył do 2,5 µm	0,0562	0,00303	0,000346
								-w tym pył do 10 µm	0,0562	0,00303	0,000346
								węglowodory alifatyczne	0,188	0,0102	0,00116
								węglowodory aromatyczne	0,125	0,00678	0,000774
								dwutlenek siarki	0,0128	0,000691	0,0000789
G-5	Agregat pradotwórczy awaryjnego zasilania	24,97	0,6	38,45	695	506973,3	531488,1	tlenek węgla	3,37	0,182	0,0208
								tlenki azotu jako NO2	2,81	0,152	0,0173

Symbol	Nazwa emitora	Wysokość m	Przekrój m	Prędkość gazów m/s	Temper. gazów K	Xe m	Ye m	Nazwa zanieczyszczenia	Emisja maks. kg/h	Emisja roczna Mg/rok	Emisja średnioroczna kg/h
								benzen	0,00310	0,000167	0,0000191
								pył ogółem	0,0562	0,00303	0,000346
								-w tym pył do 2,5 µm	0,0562	0,00303	0,000346
								-w tym pył do 10 µm	0,0562	0,00303	0,000346
								węglowodory alifatyczne	0,188	0,0102	0,00116
								węglowodory aromatyczne	0,125	0,00678	0,000774
								dwutlenek siarki	0,0128	0,000691	0,0000789
G-6	Agregat pradotwórczy awaryjnego zasilania	24,97	0,6	38,45	695	506974,2	531489,9	tlenek węgla	3,37	0,182	0,0208
								tlenki azotu jako NO2	2,81	0,152	0,0173
								benzen	0,00310	0,000167	0,0000191
								pył ogółem	0,0562	0,00303	0,000346
								-w tym pył do 2,5 µm	0,0562	0,00303	0,000346
								-w tym pył do 10 µm	0,0562	0,00303	0,000346
								węglowodory alifatyczne	0,188	0,0102	0,00116
								węglowodory aromatyczne	0,125	0,00678	0,000774
								dwutlenek siarki	0,0128	0,000691	0,0000789
G-7	Agregat pradotwórczy awaryjnego zasilania	24,97	0,6	38,45	695	506975,4	531494,8	tlenek węgla	3,37	0,182	0,0208
								tlenki azotu jako NO2	2,81	0,152	0,0173
								benzen	0,00310	0,000167	0,0000191
								pył ogółem	0,0562	0,00303	0,000346
								-w tym pył do 2,5 µm	0,0562	0,00303	0,000346
								-w tym pył do 10 µm	0,0562	0,00303	0,000346
								węglowodory alifatyczne	0,188	0,0102	0,00116
								węglowodory aromatyczne	0,125	0,00678	0,000774
								dwutlenek siarki	0,0128	0,000691	0,0000789
G-8	Agregat pradotwórczy awaryjnego zasilania	24,97	0,6	38,45	695	506975,9	531497	tlenek węgla	3,37	0,182	0,0208
								tlenki azotu jako NO2	2,81	0,152	0,0173
								benzen	0,00310	0,000167	0,0000191
								pył ogółem	0,0562	0,00303	0,000346
								-w tym pył do 2,5 µm	0,0562	0,00303	0,000346
								-w tym pył do 10 µm	0,0562	0,00303	0,000346
								węglowodory alifatyczne	0,188	0,0102	0,00116
								węglowodory aromatyczne	0,125	0,00678	0,000774
								dwutlenek siarki	0,0128	0,000691	0,0000789
G-9	Agregat pradotwórczy awaryjnego zasilania	24,97	0,6	38,45	695	506977,3	531501,9	tlenek węgla	3,37	0,182	0,0208
								tlenki azotu jako NO2	2,81	0,152	0,0173
								benzen	0,00310	0,000167	0,0000191
								pył ogółem	0,0562	0,00303	0,000346
								-w tym pył do 2,5 µm	0,0562	0,00303	0,000346
								-w tym pył do 10 µm	0,0562	0,00303	0,000346
								węglowodory alifatyczne	0,188	0,0102	0,00116
								węglowodory aromatyczne	0,125	0,00678	0,000774
								dwutlenek siarki	0,0128	0,000691	0,0000789
G-10	Agregat pradotwórczy awaryjnego zasilania	24,97	0,6	38,45	695	506977,9	531504,2	tlenek węgla	3,37	0,182	0,0208
								tlenki azotu jako NO2	2,81	0,152	0,0173

Symbol	Nazwa emitora	Wysokość m	Przekrój m	Prędkość gazów m/s	Temper. gazów K	Xe m	Ye m	Nazwa zanieczyszczenia	Emisja maks. kg/h	Emisja roczna Mg/rok	Emisja średnioroczna kg/h
								benzen	0,00310	0,000167	0,0000191
								pył ogółem	0,0562	0,00303	0,000346
								-w tym pył do 2,5 µm	0,0562	0,00303	0,000346
								-w tym pył do 10 µm	0,0562	0,00303	0,000346
								węglowodory alifatyczne	0,188	0,0102	0,00116
								węglowodory aromatyczne	0,125	0,00678	0,000774
								dwutlenek siarki	0,0128	0,000691	0,0000789
G-11	Agregat pradotwórczy awaryjnego zasilania	24,97	0,6	38,45	695	506978,9	531508,2	tlenek węgla	3,37	0,182	0,0208
								tlenki azotu jako NO2	2,81	0,152	0,0173
								benzen	0,00310	0,000167	0,0000191
								pył ogółem	0,0562	0,00303	0,000346
								-w tym pył do 2,5 µm	0,0562	0,00303	0,000346
								-w tym pył do 10 µm	0,0562	0,00303	0,000346
								węglowodory alifatyczne	0,188	0,0102	0,00116
								węglowodory aromatyczne	0,125	0,00678	0,000774
								dwutlenek siarki	0,0128	0,000691	0,0000789
G-12	Agregat pradotwórczy awaryjnego zasilania	24,97	0,6	38,45	695	506979,3	531510,7	tlenek węgla	3,37	0,182	0,0208
								tlenki azotu jako NO2	2,81	0,152	0,0173
								benzen	0,00310	0,000167	0,0000191
								pył ogółem	0,0562	0,00303	0,000346
								-w tym pył do 2,5 µm	0,0562	0,00303	0,000346
								-w tym pył do 10 µm	0,0562	0,00303	0,000346
								węglowodory alifatyczne	0,188	0,0102	0,00116
								węglowodory aromatyczne	0,125	0,00678	0,000774
								dwutlenek siarki	0,0128	0,000691	0,0000789
G-13	Agregat pradotwórczy awaryjnego zasilania	24,97	0,6	38,45	695	506980,4	531515,7	tlenek węgla	3,37	0,182	0,0208
								tlenki azotu jako NO2	2,81	0,152	0,0173
								benzen	0,00310	0,000167	0,0000191
								pył ogółem	0,0562	0,00303	0,000346
								-w tym pył do 2,5 µm	0,0562	0,00303	0,000346
								-w tym pył do 10 µm	0,0562	0,00303	0,000346
								węglowodory alifatyczne	0,188	0,0102	0,00116
								węglowodory aromatyczne	0,125	0,00678	0,000774
								dwutlenek siarki	0,0128	0,000691	0,0000789
G-14	Agregat pradotwórczy awaryjnego zasilania	24,97	0,6	38,45	695	506981,3	531517,6	tlenek węgla	3,37	0,182	0,0208
								tlenki azotu jako NO2	2,81	0,152	0,0173
								benzen	0,00310	0,000167	0,0000191
								pył ogółem	0,0562	0,00303	0,000346
								-w tym pył do 2,5 µm	0,0562	0,00303	0,000346
								-w tym pył do 10 µm	0,0562	0,00303	0,000346
								węglowodory alifatyczne	0,188	0,0102	0,00116
								węglowodory aromatyczne	0,125	0,00678	0,000774
								dwutlenek siarki	0,0128	0,000691	0,0000789
G-15	Agregat pradotwórczy awaryjnego zasilania	24,97	0,6	38,45	695	506807,8	531518,7	tlenek węgla	3,37	0,0135	0,00154
								tlenki azotu jako NO2	2,81	0,0112	0,00128

Symbol	Nazwa emitora	Wysokość m	Przekrój m	Prędkość gazów m/s	Temper. gazów K	Xe m	Ye m	Nazwa zanieczyszczenia	Emisja maks. kg/h	Emisja roczna Mg/rok	Emisja średnioroczna kg/h
								benzen	0,00310	0,0000124	0,00000142
								pył ogółem	0,0562	0,000225	0,0000257
								-w tym pył do 2,5 µm	0,0562	0,000225	0,0000257
								-w tym pył do 10 µm	0,0562	0,000225	0,0000257
								węglowodory alifatyczne	0,188	0,000753	0,0000859
								węglowodory aromatyczne	0,125	0,000502	0,0000573
								dwutlenek siarki	0,0128	0,0000512	0,00000584
G-16	Agregat pradotwórczy awaryjnego zasilania	24,97	0,6	38,45	695	506808,4	531520,2	tlenek węgla	3,37	0,0135	0,00154
								tlenki azotu jako NO2	2,81	0,0112	0,00128
								benzen	0,00310	0,0000124	0,00000142
								pył ogółem	0,0562	0,000225	0,0000257
								-w tym pył do 2,5 µm	0,0562	0,000225	0,0000257
								-w tym pył do 10 µm	0,0562	0,000225	0,0000257
								węglowodory alifatyczne	0,188	0,000753	0,0000859
								węglowodory aromatyczne	0,125	0,000502	0,0000573
								dwutlenek siarki	0,0128	0,0000512	0,00000584
G-17	Agregat pradotwórczy awaryjnego zasilania	24,97	0,6	38,45	695	506809,8	531525,9	tlenek węgla	3,37	0,182	0,0208
								tlenki azotu jako NO2	2,81	0,152	0,0173
								benzen	0,00310	0,000167	0,0000191
								pył ogółem	0,0562	0,00303	0,000346
								-w tym pył do 2,5 µm	0,0562	0,00303	0,000346
								-w tym pył do 10 µm	0,0562	0,00303	0,000346
								węglowodory alifatyczne	0,188	0,0102	0,00116
								węglowodory aromatyczne	0,125	0,00678	0,000774
								dwutlenek siarki	0,0128	0,000691	0,0000789
G-18	Agregat pradotwórczy awaryjnego zasilania	24,97	0,6	38,45	695	506810,5	531527,5	tlenek węgla	3,37	0,182	0,0208
								tlenki azotu jako NO2	2,81	0,152	0,0173
								benzen	0,00310	0,000167	0,0000191
								pył ogółem	0,0562	0,00303	0,000346
								-w tym pył do 2,5 µm	0,0562	0,00303	0,000346
								-w tym pył do 10 µm	0,0562	0,00303	0,000346
								węglowodory alifatyczne	0,188	0,0102	0,00116
								węglowodory aromatyczne	0,125	0,00678	0,000774
								dwutlenek siarki	0,0128	0,000691	0,0000789
G-19	Agregat pradotwórczy awaryjnego zasilania	24,97	0,6	38,45	695	506811,6	531532,3	tlenek węgla	3,37	0,182	0,0208
								tlenki azotu jako NO2	2,81	0,152	0,0173
								benzen	0,00310	0,000167	0,0000191
								pył ogółem	0,0562	0,00303	0,000346
								-w tym pył do 2,5 µm	0,0562	0,00303	0,000346
								-w tym pył do 10 µm	0,0562	0,00303	0,000346
								węglowodory alifatyczne	0,188	0,0102	0,00116
								węglowodory aromatyczne	0,125	0,00678	0,000774
								dwutlenek siarki	0,0128	0,000691	0,0000789
G-20	Agregat pradotwórczy awaryjnego zasilania	24,97	0,6	38,45	695	506812,2	531533,9	tlenek węgla	3,37	0,182	0,0208
								tlenki azotu jako NO2	2,81	0,152	0,0173

Symbol	Nazwa emitora	Wysokość m	Przekrój m	Prędkość gazów m/s	Temper. gazów K	Xe m	Ye m	Nazwa zanieczyszczenia	Emisja maks. kg/h	Emisja roczna Mg/rok	Emisja średnioroczna kg/h
								benzen	0,00310	0,000167	0,0000191
								pył ogółem	0,0562	0,00303	0,000346
								-w tym pył do 2,5 µm	0,0562	0,00303	0,000346
								-w tym pył do 10 µm	0,0562	0,00303	0,000346
								węglowodory alifatyczne	0,188	0,0102	0,00116
								węglowodory aromatyczne	0,125	0,00678	0,000774
								dwutlenek siarki	0,0128	0,000691	0,0000789
G-21	Agregat pradotwórczy awaryjnego zasilania	24,97	0,6	38,45	695	506813,3	531539,2	tlenek węgla	3,37	0,182	0,0208
								tlenki azotu jako NO2	2,81	0,152	0,0173
								benzen	0,00310	0,000167	0,0000191
								pył ogółem	0,0562	0,00303	0,000346
								-w tym pył do 2,5 µm	0,0562	0,00303	0,000346
								-w tym pył do 10 µm	0,0562	0,00303	0,000346
								węglowodory alifatyczne	0,188	0,0102	0,00116
								węglowodory aromatyczne	0,125	0,00678	0,000774
								dwutlenek siarki	0,0128	0,000691	0,0000789
G-22	Agregat pradotwórczy awaryjnego zasilania	24,97	0,6	38,45	695	506814,1	531541	tlenek węgla	3,37	0,182	0,0208
								tlenki azotu jako NO2	2,81	0,152	0,0173
								benzen	0,00310	0,000167	0,0000191
								pył ogółem	0,0562	0,00303	0,000346
								-w tym pył do 2,5 µm	0,0562	0,00303	0,000346
								-w tym pył do 10 µm	0,0562	0,00303	0,000346
								węglowodory alifatyczne	0,188	0,0102	0,00116
								węglowodory aromatyczne	0,125	0,00678	0,000774
								dwutlenek siarki	0,0128	0,000691	0,0000789
G-23	Agregat pradotwórczy awaryjnego zasilania	24,97	0,6	38,45	695	506814,7	531547,5	tlenek węgla	3,37	0,182	0,0208
								tlenki azotu jako NO2	2,81	0,152	0,0173
								benzen	0,00310	0,000167	0,0000191
								pył ogółem	0,0562	0,00303	0,000346
								-w tym pył do 2,5 µm	0,0562	0,00303	0,000346
								-w tym pył do 10 µm	0,0562	0,00303	0,000346
								węglowodory alifatyczne	0,188	0,0102	0,00116
								węglowodory aromatyczne	0,125	0,00678	0,000774
								dwutlenek siarki	0,0128	0,000691	0,0000789
G-24	Agregat pradotwórczy awaryjnego zasilania	24,97	0,6	38,45	695	506815,6	531549,1	tlenek węgla	3,37	0,182	0,0208
								tlenki azotu jako NO2	2,81	0,152	0,0173
								benzen	0,00310	0,000167	0,0000191
								pył ogółem	0,0562	0,00303	0,000346
								-w tym pył do 2,5 µm	0,0562	0,00303	0,000346
								-w tym pył do 10 µm	0,0562	0,00303	0,000346
								węglowodory alifatyczne	0,188	0,0102	0,00116
								węglowodory aromatyczne	0,125	0,00678	0,000774
								dwutlenek siarki	0,0128	0,000691	0,0000789
G-25	Agregat pradotwórczy awaryjnego zasilania	24,97	0,6	38,45	695	506816,6	531553,7	tlenek węgla	3,37	0,182	0,0208
								tlenki azotu jako NO2	2,81	0,152	0,0173

Symbol	Nazwa emitora	Wysokość m	Przekrój m	Prędkość gazów m/s	Temper. gazów K	Xe m	Ye m	Nazwa zanieczyszczenia	Emisja maks. kg/h	Emisja roczna Mg/rok	Emisja średnioroczna kg/h
								benzen	0,00310	0,000167	0,0000191
								pył ogółem	0,0562	0,00303	0,000346
								-w tym pył do 2,5 µm	0,0562	0,00303	0,000346
								-w tym pył do 10 µm	0,0562	0,00303	0,000346
								węglowodory alifatyczne	0,188	0,0102	0,00116
								węglowodory aromatyczne	0,125	0,00678	0,000774
								dwutlenek siarki	0,0128	0,000691	0,0000789
G-26	Agregat pradotwórczy awaryjnego zasilania	24,97	0,6	38,45	695	506817,3	531555,4	tlenek węgla	3,37	0,182	0,0208
								tlenki azotu jako NO2	2,81	0,152	0,0173
								benzen	0,00310	0,000167	0,0000191
								pył ogółem	0,0562	0,00303	0,000346
								-w tym pył do 2,5 µm	0,0562	0,00303	0,000346
								-w tym pył do 10 µm	0,0562	0,00303	0,000346
								węglowodory alifatyczne	0,188	0,0102	0,00116
								węglowodory aromatyczne	0,125	0,00678	0,000774
								dwutlenek siarki	0,0128	0,000691	0,0000789
G-27	Agregat pradotwórczy awaryjnego zasilania	24,97	0,6	38,45	695	506818,5	531560,6	tlenek węgla	3,37	0,182	0,0208
								tlenki azotu jako NO2	2,81	0,152	0,0173
								benzen	0,00310	0,000167	0,0000191
								pył ogółem	0,0562	0,00303	0,000346
								-w tym pył do 2,5 µm	0,0562	0,00303	0,000346
								-w tym pył do 10 µm	0,0562	0,00303	0,000346
								węglowodory alifatyczne	0,188	0,0102	0,00116
								węglowodory aromatyczne	0,125	0,00678	0,000774
								dwutlenek siarki	0,0128	0,000691	0,0000789
G-28	Agregat pradotwórczy awaryjnego zasilania	24,97	0,6	38,45	695	506819	531562,3	tlenek węgla	3,37	0,182	0,0208
								tlenki azotu jako NO2	2,81	0,152	0,0173
								benzen	0,00310	0,000167	0,0000191
								pył ogółem	0,0562	0,00303	0,000346
								-w tym pył do 2,5 µm	0,0562	0,00303	0,000346
								-w tym pył do 10 µm	0,0562	0,00303	0,000346
								węglowodory alifatyczne	0,188	0,0102	0,00116
								węglowodory aromatyczne	0,125	0,00678	0,000774
								dwutlenek siarki	0,0128	0,000691	0,0000789
G-29	Agregat pradotwórczy awaryjnego zasilania	24,97	0,6	38,45	695	506731,1	531539,3	tlenek węgla	3,37	0,0135	0,00154
								tlenki azotu jako NO2	2,81	0,0112	0,00128
								benzen	0,00310	0,0000124	0,00000142
								pył ogółem	0,0562	0,000225	0,0000257
								-w tym pył do 2,5 µm	0,0562	0,000225	0,0000257
								-w tym pył do 10 µm	0,0562	0,000225	0,0000257
								węglowodory alifatyczne	0,188	0,000753	0,0000859
								węglowodory aromatyczne	0,125	0,000502	0,0000573
								dwutlenek siarki	0,0128	0,0000512	0,00000584
G-30	Agregat pradotwórczy awaryjnego zasilania	24,97	0,6	38,45	695	506731,7	531541	tlenek węgla	3,37	0,0135	0,00154
								tlenki azotu jako NO2	2,81	0,0112	0,00128

Symbol	Nazwa emitora	Wysokość m	Przekrój m	Prędkość gazów m/s	Temper. gazów K	Xe m	Ye m	Nazwa zanieczyszczenia	Emisja maks. kg/h	Emisja roczna Mg/rok	Emisja średnioroczna kg/h
								benzen	0,00310	0,0000124	0,00000142
								pył ogółem	0,0562	0,000225	0,0000257
								-w tym pył do 2,5 µm	0,0562	0,000225	0,0000257
								-w tym pył do 10 µm	0,0562	0,000225	0,0000257
								węglowodory alifatyczne	0,188	0,000753	0,0000859
								węglowodory aromatyczne	0,125	0,000502	0,0000573
								dwutlenek siarki	0,0128	0,0000512	0,00000584
G-31	Agregat pradotwórczy awaryjnego zasilania	24,97	0,6	38,45	695	506733,6	531547,4	tlenek węgla	3,37	0,182	0,0208
								tlenki azotu jako NO2	2,81	0,152	0,0173
								benzen	0,00310	0,000167	0,0000191
								pył ogółem	0,0562	0,00303	0,000346
								-w tym pył do 2,5 µm	0,0562	0,00303	0,000346
								-w tym pył do 10 µm	0,0562	0,00303	0,000346
								węglowodory alifatyczne	0,188	0,0102	0,00116
								węglowodory aromatyczne	0,125	0,00678	0,000774
								dwutlenek siarki	0,0128	0,000691	0,0000789
G-32	Agregat pradotwórczy awaryjnego zasilania	24,97	0,6	38,45	695	506734	531548,8	tlenek węgla	3,37	0,182	0,0208
								tlenki azotu jako NO2	2,81	0,152	0,0173
								benzen	0,00310	0,000167	0,0000191
								pył ogółem	0,0562	0,00303	0,000346
								-w tym pył do 2,5 µm	0,0562	0,00303	0,000346
								-w tym pył do 10 µm	0,0562	0,00303	0,000346
								węglowodory alifatyczne	0,188	0,0102	0,00116
								węglowodory aromatyczne	0,125	0,00678	0,000774
								dwutlenek siarki	0,0128	0,000691	0,0000789
G-33	Agregat pradotwórczy awaryjnego zasilania	24,97	0,6	38,45	695	506735,7	531553,4	tlenek węgla	3,37	0,182	0,0208
								tlenki azotu jako NO2	2,81	0,152	0,0173
								benzen	0,00310	0,000167	0,0000191
								pył ogółem	0,0562	0,00303	0,000346
								-w tym pył do 2,5 µm	0,0562	0,00303	0,000346
								-w tym pył do 10 µm	0,0562	0,00303	0,000346
								węglowodory alifatyczne	0,188	0,0102	0,00116
								węglowodory aromatyczne	0,125	0,00678	0,000774
								dwutlenek siarki	0,0128	0,000691	0,0000789
G-34	Agregat pradotwórczy awaryjnego zasilania	24,97	0,6	38,45	695	506735,9	531555,6	tlenek węgla	3,37	0,182	0,0208
								tlenki azotu jako NO2	2,81	0,152	0,0173
								benzen	0,00310	0,000167	0,0000191
								pył ogółem	0,0562	0,00303	0,000346
								-w tym pył do 2,5 µm	0,0562	0,00303	0,000346
								-w tym pył do 10 µm	0,0562	0,00303	0,000346
								węglowodory alifatyczne	0,188	0,0102	0,00116
								węglowodory aromatyczne	0,125	0,00678	0,000774
								dwutlenek siarki	0,0128	0,000691	0,0000789
G-35	Agregat pradotwórczy awaryjnego zasilania	24,97	0,6	38,45	695	506737,2	531561	tlenek węgla	3,37	0,182	0,0208
								tlenki azotu jako NO2	2,81	0,152	0,0173

Symbol	Nazwa emitora	Wysokość m	Przekrój m	Prędkość gazów m/s	Temper. gazów K	Xe m	Ye m	Nazwa zanieczyszczenia	Emisja maks. kg/h	Emisja roczna Mg/rok	Emisja średnioroczna kg/h
								benzen	0,00310	0,000167	0,0000191
								pył ogółem	0,0562	0,00303	0,000346
								-w tym pył do 2,5 µm	0,0562	0,00303	0,000346
								-w tym pył do 10 µm	0,0562	0,00303	0,000346
								węglowodory alifatyczne	0,188	0,0102	0,00116
								węglowodory aromatyczne	0,125	0,00678	0,000774
								dwutlenek siarki	0,0128	0,000691	0,0000789
G-36	Agregat pradotwórczy awaryjnego zasilania	24,97	0,6	38,45	695	506738,1	531562,4	tlenek węgla	3,37	0,182	0,0208
								tlenki azotu jako NO2	2,81	0,152	0,0173
								benzen	0,00310	0,000167	0,0000191
								pył ogółem	0,0562	0,00303	0,000346
								-w tym pył do 2,5 µm	0,0562	0,00303	0,000346
								-w tym pył do 10 µm	0,0562	0,00303	0,000346
								węglowodory alifatyczne	0,188	0,0102	0,00116
								węglowodory aromatyczne	0,125	0,00678	0,000774
								dwutlenek siarki	0,0128	0,000691	0,0000789
G-37	Agregat pradotwórczy awaryjnego zasilania	24,97	0,6	38,45	695	506739,3	531568,2	tlenek węgla	3,37	0,182	0,0208
								tlenki azotu jako NO2	2,81	0,152	0,0173
								benzen	0,00310	0,000167	0,0000191
								pył ogółem	0,0562	0,00303	0,000346
								-w tym pył do 2,5 µm	0,0562	0,00303	0,000346
								-w tym pył do 10 µm	0,0562	0,00303	0,000346
								węglowodory alifatyczne	0,188	0,0102	0,00116
								węglowodory aromatyczne	0,125	0,00678	0,000774
								dwutlenek siarki	0,0128	0,000691	0,0000789
G-38	Agregat pradotwórczy awaryjnego zasilania	24,97	0,6	38,45	695	506739,6	531569,8	tlenek węgla	3,37	0,182	0,0208
								tlenki azotu jako NO2	2,81	0,152	0,0173
								benzen	0,00310	0,000167	0,0000191
								pył ogółem	0,0562	0,00303	0,000346
								-w tym pył do 2,5 µm	0,0562	0,00303	0,000346
								-w tym pył do 10 µm	0,0562	0,00303	0,000346
								węglowodory alifatyczne	0,188	0,0102	0,00116
								węglowodory aromatyczne	0,125	0,00678	0,000774
								dwutlenek siarki	0,0128	0,000691	0,0000789
G-39	Agregat pradotwórczy awaryjnego zasilania	24,97	0,6	38,45	695	506741	531574,2	tlenek węgla	3,37	0,182	0,0208
								tlenki azotu jako NO2	2,81	0,152	0,0173
								benzen	0,00310	0,000167	0,0000191
								pył ogółem	0,0562	0,00303	0,000346
								-w tym pył do 2,5 µm	0,0562	0,00303	0,000346
								-w tym pył do 10 µm	0,0562	0,00303	0,000346
								węglowodory alifatyczne	0,188	0,0102	0,00116
								węglowodory aromatyczne	0,125	0,00678	0,000774
								dwutlenek siarki	0,0128	0,000691	0,0000789
G-40	Agregat pradotwórczy awaryjnego zasilania	24,97	0,6	38,45	695	506741,5	531576,5	tlenek węgla	3,37	0,182	0,0208
								tlenki azotu jako NO2	2,81	0,152	0,0173

Symbol	Nazwa emitora	Wysokość m	Przekrój m	Prędkość gazów m/s	Temper. gazów K	Xe m	Ye m	Nazwa zanieczyszczenia	Emisja maks. kg/h	Emisja roczna Mg/rok	Emisja średnioroczna kg/h
								benzen	0,00310	0,000167	0,0000191
								pył ogółem	0,0562	0,00303	0,000346
								-w tym pył do 2,5 µm	0,0562	0,00303	0,000346
								-w tym pył do 10 µm	0,0562	0,00303	0,000346
								węglowodory alifatyczne	0,188	0,0102	0,00116
								węglowodory aromatyczne	0,125	0,00678	0,000774
								dwutlenek siarki	0,0128	0,000691	0,0000789
G-41	Agregat pradotwórczy awaryjnego zasilania	24,97	0,6	38,45	695	506742,8	531581,3	tlenek węgla	3,37	0,182	0,0208
								tlenki azotu jako NO2	2,81	0,152	0,0173
								benzen	0,00310	0,000167	0,0000191
								pył ogółem	0,0562	0,00303	0,000346
								-w tym pył do 2,5 µm	0,0562	0,00303	0,000346
								-w tym pył do 10 µm	0,0562	0,00303	0,000346
								węglowodory alifatyczne	0,188	0,0102	0,00116
								węglowodory aromatyczne	0,125	0,00678	0,000774
								dwutlenek siarki	0,0128	0,000691	0,0000789
G-42	Agregat pradotwórczy awaryjnego zasilania	24,97	0,6	38,45	695	506743,1	531583,5	tlenek węgla	3,37	0,182	0,0208
								tlenki azotu jako NO2	2,81	0,152	0,0173
								benzen	0,00310	0,000167	0,0000191
								pył ogółem	0,0562	0,00303	0,000346
								-w tym pył do 2,5 µm	0,0562	0,00303	0,000346
								-w tym pył do 10 µm	0,0562	0,00303	0,000346
								węglowodory alifatyczne	0,188	0,0102	0,00116
								węglowodory aromatyczne	0,125	0,00678	0,000774
								dwutlenek siarki	0,0128	0,000691	0,0000789
G-43	Agregat pradotwórczy awaryjnego zasilania	24,97	0,6	38,45	695	506569,2	531584,3	tlenek węgla	3,37	0,0135	0,00154
								tlenki azotu jako NO2	2,81	0,0112	0,00128
								benzen	0,00310	0,0000124	0,00000142
								pył ogółem	0,0562	0,000225	0,0000257
								-w tym pył do 2,5 µm	0,0562	0,000225	0,0000257
								-w tym pył do 10 µm	0,0562	0,000225	0,0000257
								węglowodory alifatyczne	0,188	0,000753	0,0000859
								węglowodory aromatyczne	0,125	0,000502	0,0000573
								dwutlenek siarki	0,0128	0,0000512	0,00000584
G-44	Agregat pradotwórczy awaryjnego zasilania	24,97	0,6	38,45	695	506570,4	531586,1	tlenek węgla	3,37	0,0135	0,00154
								tlenki azotu jako NO2	2,81	0,0112	0,00128
								benzen	0,00310	0,0000124	0,00000142
								pył ogółem	0,0562	0,000225	0,0000257
								-w tym pył do 2,5 µm	0,0562	0,000225	0,0000257
								-w tym pył do 10 µm	0,0562	0,000225	0,0000257
								węglowodory alifatyczne	0,188	0,000753	0,0000859
								węglowodory aromatyczne	0,125	0,000502	0,0000573
								dwutlenek siarki	0,0128	0,0000512	0,00000584
G-45	Agregat pradotwórczy awaryjnego zasilania	24,97	0,6	38,45	695	506571,4	531590,8	tlenek węgla	3,37	0,182	0,0208
								tlenki azotu jako NO2	2,81	0,152	0,0173

Symbol	Nazwa emitora	Wysokość m	Przekrój m	Prędkość gazów m/s	Temper. gazów K	Xe m	Ye m	Nazwa zanieczyszczenia	Emisja maks. kg/h	Emisja roczna Mg/rok	Emisja średnioroczna kg/h
								benzen	0,00310	0,000167	0,0000191
								pył ogółem	0,0562	0,00303	0,000346
								-w tym pył do 2,5 µm	0,0562	0,00303	0,000346
								-w tym pył do 10 µm	0,0562	0,00303	0,000346
								węglowodory alifatyczne	0,188	0,0102	0,00116
								węglowodory aromatyczne	0,125	0,00678	0,000774
								dwutlenek siarki	0,0128	0,000691	0,0000789
G-46	Agregat pradotwórczy awaryjnego zasilania	24,97	0,6	38,45	695	506571,4	531593,3	tlenek węgla	3,37	0,182	0,0208
								tlenki azotu jako NO2	2,81	0,152	0,0173
								benzen	0,00310	0,000167	0,0000191
								pył ogółem	0,0562	0,00303	0,000346
								-w tym pył do 2,5 µm	0,0562	0,00303	0,000346
								-w tym pył do 10 µm	0,0562	0,00303	0,000346
								węglowodory alifatyczne	0,188	0,0102	0,00116
								węglowodory aromatyczne	0,125	0,00678	0,000774
								dwutlenek siarki	0,0128	0,000691	0,0000789
G-47	Agregat pradotwórczy awaryjnego zasilania	24,97	0,6	38,45	695	506572,8	531597,7	tlenek węgla	3,37	0,182	0,0208
								tlenki azotu jako NO2	2,81	0,152	0,0173
								benzen	0,00310	0,000167	0,0000191
								pył ogółem	0,0562	0,00303	0,000346
								-w tym pył do 2,5 µm	0,0562	0,00303	0,000346
								-w tym pył do 10 µm	0,0562	0,00303	0,000346
								węglowodory alifatyczne	0,188	0,0102	0,00116
								węglowodory aromatyczne	0,125	0,00678	0,000774
								dwutlenek siarki	0,0128	0,000691	0,0000789
G-48	Agregat pradotwórczy awaryjnego zasilania	24,97	0,6	38,45	695	506573,7	531599,8	tlenek węgla	3,37	0,182	0,0208
								tlenki azotu jako NO2	2,81	0,152	0,0173
								benzen	0,00310	0,000167	0,0000191
								pył ogółem	0,0562	0,00303	0,000346
								-w tym pył do 2,5 µm	0,0562	0,00303	0,000346
								-w tym pył do 10 µm	0,0562	0,00303	0,000346
								węglowodory alifatyczne	0,188	0,0102	0,00116
								węglowodory aromatyczne	0,125	0,00678	0,000774
								dwutlenek siarki	0,0128	0,000691	0,0000789
G-49	Agregat pradotwórczy awaryjnego zasilania	24,97	0,6	38,45	695	506574,8	531605,5	tlenek węgla	3,37	0,182	0,0208
								tlenki azotu jako NO2	2,81	0,152	0,0173
								benzen	0,00310	0,000167	0,0000191
								pył ogółem	0,0562	0,00303	0,000346
								-w tym pył do 2,5 µm	0,0562	0,00303	0,000346
								-w tym pył do 10 µm	0,0562	0,00303	0,000346
								węglowodory alifatyczne	0,188	0,0102	0,00116
								węglowodory aromatyczne	0,125	0,00678	0,000774
								dwutlenek siarki	0,0128	0,000691	0,0000789
G-50	Agregat pradotwórczy awaryjnego zasilania	24,97	0,6	38,45	695	506575,2	531607,8	tlenek węgla	3,37	0,182	0,0208
								tlenki azotu jako NO2	2,81	0,152	0,0173

Symbol	Nazwa emitora	Wysokość m	Przekrój m	Prędkość gazów m/s	Temper. gazów K	Xe m	Ye m	Nazwa zanieczyszczenia	Emisja maks. kg/h	Emisja roczna Mg/rok	Emisja średnioroczna kg/h
								benzen	0,00310	0,000167	0,0000191
								pył ogółem	0,0562	0,00303	0,000346
								-w tym pył do 2,5 µm	0,0562	0,00303	0,000346
								-w tym pył do 10 µm	0,0562	0,00303	0,000346
								węglowodory alifatyczne	0,188	0,0102	0,00116
								węglowodory aromatyczne	0,125	0,00678	0,000774
								dwutlenek siarki	0,0128	0,000691	0,0000789
G-51	Agregat pradotwórczy awaryjnego zasilania	24,97	0,6	38,45	695	506576,7	531612,8	tlenek węgla	3,37	0,182	0,0208
								tlenki azotu jako NO2	2,81	0,152	0,0173
								benzen	0,00310	0,000167	0,0000191
								pył ogółem	0,0562	0,00303	0,000346
								-w tym pył do 2,5 µm	0,0562	0,00303	0,000346
								-w tym pył do 10 µm	0,0562	0,00303	0,000346
								węglowodory alifatyczne	0,188	0,0102	0,00116
								węglowodory aromatyczne	0,125	0,00678	0,000774
								dwutlenek siarki	0,0128	0,000691	0,0000789
G-52	Agregat pradotwórczy awaryjnego zasilania	24,97	0,6	38,45	695	506577,2	531615,1	tlenek węgla	3,37	0,182	0,0208
								tlenki azotu jako NO2	2,81	0,152	0,0173
								benzen	0,00310	0,000167	0,0000191
								pył ogółem	0,0562	0,00303	0,000346
								-w tym pył do 2,5 µm	0,0562	0,00303	0,000346
								-w tym pył do 10 µm	0,0562	0,00303	0,000346
								węglowodory alifatyczne	0,188	0,0102	0,00116
								węglowodory aromatyczne	0,125	0,00678	0,000774
								dwutlenek siarki	0,0128	0,000691	0,0000789
G-53	Agregat pradotwórczy awaryjnego zasilania	24,97	0,6	38,45	695	506578,5	531619,1	tlenek węgla	3,37	0,182	0,0208
								tlenki azotu jako NO2	2,81	0,152	0,0173
								benzen	0,00310	0,000167	0,0000191
								pył ogółem	0,0562	0,00303	0,000346
								-w tym pył do 2,5 µm	0,0562	0,00303	0,000346
								-w tym pył do 10 µm	0,0562	0,00303	0,000346
								węglowodory alifatyczne	0,188	0,0102	0,00116
								węglowodory aromatyczne	0,125	0,00678	0,000774
								dwutlenek siarki	0,0128	0,000691	0,0000789
G-54	Agregat pradotwórczy awaryjnego zasilania	24,97	0,6	38,45	695	506579,1	531621,3	tlenek węgla	3,37	0,182	0,0208
								tlenki azotu jako NO2	2,81	0,152	0,0173
								benzen	0,00310	0,000167	0,0000191
								pył ogółem	0,0562	0,00303	0,000346
								-w tym pył do 2,5 µm	0,0562	0,00303	0,000346
								-w tym pył do 10 µm	0,0562	0,00303	0,000346
								węglowodory alifatyczne	0,188	0,0102	0,00116
								węglowodory aromatyczne	0,125	0,00678	0,000774
								dwutlenek siarki	0,0128	0,000691	0,0000789
G-55	Agregat pradotwórczy awaryjnego zasilania	24,97	0,6	38,45	695	506580,3	531626,4	tlenek węgla	3,37	0,182	0,0208
								tlenki azotu jako NO2	2,81	0,152	0,0173

Symbol	Nazwa emitora	Wysokość m	Przekrój m	Prędkość gazów m/s	Temper. gazów K	Xe m	Ye m	Nazwa zanieczyszczenia	Emisja maks. kg/h	Emisja roczna Mg/rok	Emisja średnioroczna kg/h
								benzen	0,00310	0,000167	0,0000191
								pył ogółem	0,0562	0,00303	0,000346
								-w tym pył do 2,5 µm	0,0562	0,00303	0,000346
								-w tym pył do 10 µm	0,0562	0,00303	0,000346
								węglowodory alifatyczne	0,188	0,0102	0,00116
								węglowodory aromatyczne	0,125	0,00678	0,000774
								dwutlenek siarki	0,0128	0,000691	0,0000789
G-56	Agregat pradotwórczy awaryjnego zasilania	24,97	0,6	38,45	695	506581	531628,5	tlenek węgla	3,37	0,182	0,0208
								tlenki azotu jako NO2	2,81	0,152	0,0173
								benzen	0,00310	0,000167	0,0000191
								pył ogółem	0,0562	0,00303	0,000346
								-w tym pył do 2,5 µm	0,0562	0,00303	0,000346
								-w tym pył do 10 µm	0,0562	0,00303	0,000346
								węglowodory alifatyczne	0,188	0,0102	0,00116
								węglowodory aromatyczne	0,125	0,00678	0,000774
								dwutlenek siarki	0,0128	0,000691	0,0000789
G-57	Agregat pradotwórczy awaryjnego zasilania	24,97	0,6	38,45	695	506493,9	531606,4	tlenek węgla	3,37	0,182	0,0208
								tlenki azotu jako NO2	2,81	0,152	0,0173
								benzen	0,00310	0,000167	0,0000191
								pył ogółem	0,0562	0,00303	0,000346
								-w tym pył do 2,5 µm	0,0562	0,00303	0,000346
								-w tym pył do 10 µm	0,0562	0,00303	0,000346
								węglowodory alifatyczne	0,188	0,0102	0,00116
								węglowodory aromatyczne	0,125	0,00678	0,000774
								dwutlenek siarki	0,0128	0,000691	0,0000789
G-58	Agregat pradotwórczy awaryjnego zasilania	24,97	0,6	38,45	695	506494,8	531608,5	tlenek węgla	3,37	0,0135	0,00154
								tlenki azotu jako NO2	2,81	0,0112	0,00128
								benzen	0,00310	0,0000124	0,00000142
								pył ogółem	0,0562	0,000225	0,0000257
								-w tym pył do 2,5 µm	0,0562	0,000225	0,0000257
								-w tym pył do 10 µm	0,0562	0,000225	0,0000257
								węglowodory alifatyczne	0,188	0,000753	0,0000859
								węglowodory aromatyczne	0,125	0,000502	0,0000573
								dwutlenek siarki	0,0128	0,0000512	0,00000584
G-59	Agregat pradotwórczy awaryjnego zasilania	24,97	0,6	38,45	695	506496,3	531613,9	tlenek węgla	3,37	0,0135	0,00154
								tlenki azotu jako NO2	2,81	0,0112	0,00128
								benzen	0,00310	0,0000124	0,00000142
								pył ogółem	0,0562	0,000225	0,0000257
								-w tym pył do 2,5 µm	0,0562	0,000225	0,0000257
								-w tym pył do 10 µm	0,0562	0,000225	0,0000257
								węglowodory alifatyczne	0,188	0,000753	0,0000859
								węglowodory aromatyczne	0,125	0,000502	0,0000573
								dwutlenek siarki	0,0128	0,0000512	0,00000584
G-60	Agregat pradotwórczy awaryjnego zasilania	24,97	0,6	38,45	695	506496,8	531615,8	tlenek węgla	3,37	0,182	0,0208
								tlenki azotu jako NO2	2,81	0,152	0,0173

Symbol	Nazwa emitora	Wysokość m	Przekrój m	Prędkość gazów m/s	Temper. gazów K	Xe m	Ye m	Nazwa zanieczyszczenia	Emisja maks. kg/h	Emisja roczna Mg/rok	Emisja średnioroczna kg/h
								benzen	0,00310	0,000167	0,0000191
								pył ogółem	0,0562	0,00303	0,000346
								-w tym pył do 2,5 µm	0,0562	0,00303	0,000346
								-w tym pył do 10 µm	0,0562	0,00303	0,000346
								węglowodory alifatyczne	0,188	0,0102	0,00116
								węglowodory aromatyczne	0,125	0,00678	0,000774
								dwutlenek siarki	0,0128	0,000691	0,0000789
G-61	Agregat pradotwórczy awaryjnego zasilania	24,97	0,6	38,45	695	506498,2	531621	tlenek węgla	3,37	0,182	0,0208
								tlenki azotu jako NO2	2,81	0,152	0,0173
								benzen	0,00310	0,000167	0,0000191
								pył ogółem	0,0562	0,00303	0,000346
								-w tym pył do 2,5 µm	0,0562	0,00303	0,000346
								-w tym pył do 10 µm	0,0562	0,00303	0,000346
								węglowodory alifatyczne	0,188	0,0102	0,00116
								węglowodory aromatyczne	0,125	0,00678	0,000774
								dwutlenek siarki	0,0128	0,000691	0,0000789
G-62	Agregat pradotwórczy awaryjnego zasilania	24,97	0,6	38,45	695	506498,6	531622,6	tlenek węgla	3,37	0,182	0,0208
								tlenki azotu jako NO2	2,81	0,152	0,0173
								benzen	0,00310	0,000167	0,0000191
								pył ogółem	0,0562	0,00303	0,000346
								-w tym pył do 2,5 µm	0,0562	0,00303	0,000346
								-w tym pył do 10 µm	0,0562	0,00303	0,000346
								węglowodory alifatyczne	0,188	0,0102	0,00116
								węglowodory aromatyczne	0,125	0,00678	0,000774
								dwutlenek siarki	0,0128	0,000691	0,0000789
G-63	Agregat pradotwórczy awaryjnego zasilania	24,97	0,6	38,45	695	506500,1	531627,6	tlenek węgla	3,37	0,182	0,0208
								tlenki azotu jako NO2	2,81	0,152	0,0173
								benzen	0,00310	0,000167	0,0000191
								pył ogółem	0,0562	0,00303	0,000346
								-w tym pył do 2,5 µm	0,0562	0,00303	0,000346
								-w tym pył do 10 µm	0,0562	0,00303	0,000346
								węglowodory alifatyczne	0,188	0,0102	0,00116
								węglowodory aromatyczne	0,125	0,00678	0,000774
								dwutlenek siarki	0,0128	0,000691	0,0000789
G-64	Agregat pradotwórczy awaryjnego zasilania	24,97	0,6	38,45	695	506500,7	531629,5	tlenek węgla	3,37	0,182	0,0208
								tlenki azotu jako NO2	2,81	0,152	0,0173
								benzen	0,00310	0,000167	0,0000191
								pył ogółem	0,0562	0,00303	0,000346
								-w tym pył do 2,5 µm	0,0562	0,00303	0,000346
								-w tym pył do 10 µm	0,0562	0,00303	0,000346
								węglowodory alifatyczne	0,188	0,0102	0,00116
								węglowodory aromatyczne	0,125	0,00678	0,000774
								dwutlenek siarki	0,0128	0,000691	0,0000789
G-65	Agregat pradotwórczy awaryjnego zasilania	24,97	0,6	38,45	695	506502,1	531634,8	tlenek węgla	3,37	0,182	0,0208
								tlenki azotu jako NO2	2,81	0,152	0,0173

Symbol	Nazwa emitora	Wysokość m	Przekrój m	Prędkość gazów m/s	Temper. gazów K	Xe m	Ye m	Nazwa zanieczyszczenia	Emisja maks. kg/h	Emisja roczna Mg/rok	Emisja średnioroczna kg/h
								benzen	0,00310	0,000167	0,0000191
								pył ogółem	0,0562	0,00303	0,000346
								-w tym pył do 2,5 µm	0,0562	0,00303	0,000346
								-w tym pył do 10 µm	0,0562	0,00303	0,000346
								węglowodory alifatyczne	0,188	0,0102	0,00116
								węglowodory aromatyczne	0,125	0,00678	0,000774
								dwutlenek siarki	0,0128	0,000691	0,0000789
G-66	Agregat pradotwórczy awaryjnego zasilania	24,97	0,6	38,45	695	506502,6	531636,3	tlenek węgla	3,37	0,182	0,0208
								tlenki azotu jako NO2	2,81	0,152	0,0173
								benzen	0,00310	0,000167	0,0000191
								pył ogółem	0,0562	0,00303	0,000346
								-w tym pył do 2,5 µm	0,0562	0,00303	0,000346
								-w tym pył do 10 µm	0,0562	0,00303	0,000346
								węglowodory alifatyczne	0,188	0,0102	0,00116
								węglowodory aromatyczne	0,125	0,00678	0,000774
								dwutlenek siarki	0,0128	0,000691	0,0000789
G-67	Agregat pradotwórczy awaryjnego zasilania	24,97	0,6	38,45	695	506504	531642	tlenek węgla	3,37	0,182	0,0208
								tlenki azotu jako NO2	2,81	0,152	0,0173
								benzen	0,00310	0,000167	0,0000191
								pył ogółem	0,0562	0,00303	0,000346
								-w tym pył do 2,5 µm	0,0562	0,00303	0,000346
								-w tym pył do 10 µm	0,0562	0,00303	0,000346
								węglowodory alifatyczne	0,188	0,0102	0,00116
								węglowodory aromatyczne	0,125	0,00678	0,000774
								dwutlenek siarki	0,0128	0,000691	0,0000789
G-68	Agregat pradotwórczy awaryjnego zasilania	24,97	0,6	38,45	695	506504,3	531643,6	tlenek węgla	3,37	0,182	0,0208
								tlenki azotu jako NO2	2,81	0,152	0,0173
								benzen	0,00310	0,000167	0,0000191
								pył ogółem	0,0562	0,00303	0,000346
								-w tym pył do 2,5 µm	0,0562	0,00303	0,000346
								-w tym pył do 10 µm	0,0562	0,00303	0,000346
								węglowodory alifatyczne	0,188	0,0102	0,00116
								węglowodory aromatyczne	0,125	0,00678	0,000774
								dwutlenek siarki	0,0128	0,000691	0,0000789
G-69	Agregat pradotwórczy awaryjnego zasilania	24,97	0,6	38,45	695	506505,7	531648,5	tlenek węgla	3,37	0,182	0,0208
								tlenki azotu jako NO2	2,81	0,152	0,0173
								benzen	0,00310	0,000167	0,0000191
								pył ogółem	0,0562	0,00303	0,000346
								-w tym pył do 2,5 µm	0,0562	0,00303	0,000346
								-w tym pył do 10 µm	0,0562	0,00303	0,000346
								węglowodory alifatyczne	0,188	0,0102	0,00116
								węglowodory aromatyczne	0,125	0,00678	0,000774
								dwutlenek siarki	0,0128	0,000691	0,0000789
G-70	Agregat pradotwórczy awaryjnego zasilania	24,97	0,6	38,45	695	506506,1	531650,3	tlenek węgla	3,37	0,182	0,0208
								tlenki azotu jako NO2	2,81	0,152	0,0173

Symbol	Nazwa emitora	Wysokość m	Przekrój m	Prędkość gazów m/s	Temper. gazów K	Xe m	Ye m	Nazwa zanieczyszczenia	Emisja maks. kg/h	Emisja roczna Mg/rok	Emisja średnioroczna kg/h
								benzen	0,00310	0,000167	0,0000191
								pył ogółem	0,0562	0,00303	0,000346
								-w tym pył do 2,5 µm	0,0562	0,00303	0,000346
								-w tym pył do 10 µm	0,0562	0,00303	0,000346
								węglowodory alifatyczne	0,188	0,0102	0,00116
								węglowodory aromatyczne	0,125	0,00678	0,000774
								dwutlenek siarki	0,0128	0,000691	0,0000789
G-71	Agregat pradotwórczy awaryjnego zasilania	24,97	0,6	38,45	695	506428,5	531706,2	tlenek węgla	3,37	0,182	0,0208
								tlenki azotu jako NO2	2,81	0,152	0,0173
								benzen	0,00310	0,000167	0,0000191
								pył ogółem	0,0562	0,00303	0,000346
								-w tym pył do 2,5 µm	0,0562	0,00303	0,000346
								-w tym pył do 10 µm	0,0562	0,00303	0,000346
								węglowodory alifatyczne	0,188	0,0102	0,00116
								węglowodory aromatyczne	0,125	0,00678	0,000774
								dwutlenek siarki	0,0128	0,000691	0,0000789
G-72	Agregat pradotwórczy awaryjnego zasilania	24,97	0,6	38,45	695	506426,9	531706,9	tlenek węgla	3,37	0,182	0,0208
								tlenki azotu jako NO2	2,81	0,152	0,0173
								benzen	0,00310	0,000167	0,0000191
								pył ogółem	0,0562	0,00303	0,000346
								-w tym pył do 2,5 µm	0,0562	0,00303	0,000346
								-w tym pył do 10 µm	0,0562	0,00303	0,000346
								węglowodory alifatyczne	0,188	0,0102	0,00116
								węglowodory aromatyczne	0,125	0,00678	0,000774
								dwutlenek siarki	0,0128	0,000691	0,0000789
G-73	Agregat pradotwórczy awaryjnego zasilania	24,97	0,6	38,45	695	506422,1	531708,1	tlenek węgla	3,37	0,182	0,0208
								tlenki azotu jako NO2	2,81	0,152	0,0173
								benzen	0,00310	0,000167	0,0000191
								pył ogółem	0,0562	0,00303	0,000346
								-w tym pył do 2,5 µm	0,0562	0,00303	0,000346
								-w tym pył do 10 µm	0,0562	0,00303	0,000346
								węglowodory alifatyczne	0,188	0,0102	0,00116
								węglowodory aromatyczne	0,125	0,00678	0,000774
								dwutlenek siarki	0,0128	0,000691	0,0000789
G-74	Agregat pradotwórczy awaryjnego zasilania	24,97	0,6	38,45	695	506420,2	531708,8	tlenek węgla	3,37	0,182	0,0208
								tlenki azotu jako NO2	2,81	0,152	0,0173
								benzen	0,00310	0,000167	0,0000191
								pył ogółem	0,0562	0,00303	0,000346
								-w tym pył do 2,5 µm	0,0562	0,00303	0,000346
								-w tym pył do 10 µm	0,0562	0,00303	0,000346
								węglowodory alifatyczne	0,188	0,0102	0,00116
								węglowodory aromatyczne	0,125	0,00678	0,000774
								dwutlenek siarki	0,0128	0,000691	0,0000789
G-75	Agregat pradotwórczy awaryjnego zasilania	24,97	0,6	38,45	695	506415,1	531710,6	tlenek węgla	3,37	0,182	0,0208
								tlenki azotu jako NO2	2,81	0,152	0,0173

Symbol	Nazwa emitora	Wysokość m	Przekrój m	Prędkość gazów m/s	Temper. gazów K	Xe m	Ye m	Nazwa zanieczyszczenia	Emisja maks. kg/h	Emisja roczna Mg/rok	Emisja średnioroczna kg/h
								benzen	0,00310	0,000167	0,0000191
								pył ogółem	0,0562	0,00303	0,000346
								-w tym pył do 2,5 µm	0,0562	0,00303	0,000346
								-w tym pył do 10 µm	0,0562	0,00303	0,000346
								węglowodory alifatyczne	0,188	0,0102	0,00116
								węglowodory aromatyczne	0,125	0,00678	0,000774
								dwutlenek siarki	0,0128	0,000691	0,0000789
G-76	Agregat pradotwórczy awaryjnego zasilania	24,97	0,6	38,45	695	506412,8	531711,3	tlenek węgla	3,37	0,182	0,0208
								tlenki azotu jako NO2	2,81	0,152	0,0173
								benzen	0,00310	0,000167	0,0000191
								pył ogółem	0,0562	0,00303	0,000346
								-w tym pył do 2,5 µm	0,0562	0,00303	0,000346
								-w tym pył do 10 µm	0,0562	0,00303	0,000346
								węglowodory alifatyczne	0,188	0,0102	0,00116
								węglowodory aromatyczne	0,125	0,00678	0,000774
								dwutlenek siarki	0,0128	0,000691	0,0000789
G-77	Agregat pradotwórczy awaryjnego zasilania	24,97	0,6	38,45	695	506408,6	531712,5	tlenek węgla	3,37	0,182	0,0208
								tlenki azotu jako NO2	2,81	0,152	0,0173
								benzen	0,00310	0,000167	0,0000191
								pył ogółem	0,0562	0,00303	0,000346
								-w tym pył do 2,5 µm	0,0562	0,00303	0,000346
								-w tym pył do 10 µm	0,0562	0,00303	0,000346
								węglowodory alifatyczne	0,188	0,0102	0,00116
								węglowodory aromatyczne	0,125	0,00678	0,000774
								dwutlenek siarki	0,0128	0,000691	0,0000789
G-78	Agregat pradotwórczy awaryjnego zasilania	24,97	0,6	38,45	695	506406,2	531713,1	tlenek węgla	3,37	0,182	0,0208
								tlenki azotu jako NO2	2,81	0,152	0,0173
								benzen	0,00310	0,000167	0,0000191
								pył ogółem	0,0562	0,00303	0,000346
								-w tym pył do 2,5 µm	0,0562	0,00303	0,000346
								-w tym pył do 10 µm	0,0562	0,00303	0,000346
								węglowodory alifatyczne	0,188	0,0102	0,00116
								węglowodory aromatyczne	0,125	0,00678	0,000774
								dwutlenek siarki	0,0128	0,000691	0,0000789
G-79	Agregat pradotwórczy awaryjnego zasilania	24,97	0,6	38,45	695	506401,4	531714,5	tlenek węgla	3,37	0,182	0,0208
								tlenki azotu jako NO2	2,81	0,152	0,0173
								benzen	0,00310	0,000167	0,0000191
								pył ogółem	0,0562	0,00303	0,000346
								-w tym pył do 2,5 µm	0,0562	0,00303	0,000346
								-w tym pył do 10 µm	0,0562	0,00303	0,000346
								węglowodory alifatyczne	0,188	0,0102	0,00116
								węglowodory aromatyczne	0,125	0,00678	0,000774
								dwutlenek siarki	0,0128	0,000691	0,0000789
G-80	Agregat pradotwórczy awaryjnego zasilania	24,97	0,6	38,45	695	506399,2	531715,1	tlenek węgla	3,37	0,182	0,0208
								tlenki azotu jako NO2	2,81	0,152	0,0173

Symbol	Nazwa emitora	Wysokość m	Przekrój m	Prędkość gazów m/s	Temper. gazów K	Xe m	Ye m	Nazwa zanieczyszczenia	Emisja maks. kg/h	Emisja roczna Mg/rok	Emisja średnioroczna kg/h
								benzen	0,00310	0,000167	0,0000191
								pył ogółem	0,0562	0,00303	0,000346
								-w tym pył do 2,5 µm	0,0562	0,00303	0,000346
								-w tym pył do 10 µm	0,0562	0,00303	0,000346
								węglowodory alifatyczne	0,188	0,0102	0,00116
								węglowodory aromatyczne	0,125	0,00678	0,000774
								dwutlenek siarki	0,0128	0,000691	0,0000789
G-81	Agregat pradotwórczy awaryjnego zasilania	24,97	0,6	38,45	695	506394	531716,1	tlenek węgla	3,37	0,182	0,0208
								tlenki azotu jako NO2	2,81	0,152	0,0173
								benzen	0,00310	0,000167	0,0000191
								pył ogółem	0,0562	0,00303	0,000346
								-w tym pył do 2,5 µm	0,0562	0,00303	0,000346
								-w tym pył do 10 µm	0,0562	0,00303	0,000346
								węglowodory alifatyczne	0,188	0,0102	0,00116
								węglowodory aromatyczne	0,125	0,00678	0,000774
								dwutlenek siarki	0,0128	0,000691	0,0000789
G-82	Agregat pradotwórczy awaryjnego zasilania	24,97	0,6	38,45	695	506392,3	531716,7	tlenek węgla	3,37	0,182	0,0208
								tlenki azotu jako NO2	2,81	0,152	0,0173
								benzen	0,00310	0,000167	0,0000191
								pył ogółem	0,0562	0,00303	0,000346
								-w tym pył do 2,5 µm	0,0562	0,00303	0,000346
								-w tym pył do 10 µm	0,0562	0,00303	0,000346
								węglowodory alifatyczne	0,188	0,0102	0,00116
								węglowodory aromatyczne	0,125	0,00678	0,000774
								dwutlenek siarki	0,0128	0,000691	0,0000789
G-83	Agregat pradotwórczy awaryjnego zasilania	24,97	0,6	38,45	695	506387,6	531718	tlenek węgla	3,37	0,0135	0,00154
								tlenki azotu jako NO2	2,81	0,0112	0,00128
								benzen	0,00310	0,0000124	0,00000142
								pył ogółem	0,0562	0,000225	0,0000257
								-w tym pył do 2,5 µm	0,0562	0,000225	0,0000257
								-w tym pył do 10 µm	0,0562	0,000225	0,0000257
								węglowodory alifatyczne	0,188	0,000753	0,0000859
								węglowodory aromatyczne	0,125	0,000502	0,0000573
								dwutlenek siarki	0,0128	0,0000512	0,00000584
G-84	Agregat pradotwórczy awaryjnego zasilania	24,97	0,6	38,45	695	506385,4	531718,6	tlenek węgla	3,37	0,0135	0,00154
								tlenki azotu jako NO2	2,81	0,0112	0,00128
								benzen	0,00310	0,0000124	0,00000142
								pył ogółem	0,0562	0,000225	0,0000257
								-w tym pył do 2,5 µm	0,0562	0,000225	0,0000257
								-w tym pył do 10 µm	0,0562	0,000225	0,0000257
								węglowodory alifatyczne	0,188	0,000753	0,0000859
								węglowodory aromatyczne	0,125	0,000502	0,0000573
								dwutlenek siarki	0,0128	0,0000512	0,00000584
G-85	Agregat pradotwórczy awaryjnego zasilania	24,97	0,6	38,45	695	506423,7	531848,9	tlenek węgla	3,37	0,182	0,0208
								tlenki azotu jako NO2	2,81	0,152	0,0173

Symbol	Nazwa emitora	Wysokość m	Przekrój m	Prędkość gazów m/s	Temper. gazów K	Xe m	Ye m	Nazwa zanieczyszczenia	Emisja maks. kg/h	Emisja roczna Mg/rok	Emisja średnioroczna kg/h
								benzen	0,00310	0,000167	0,0000191
								pył ogółem	0,0562	0,00303	0,000346
								-w tym pył do 2,5 µm	0,0562	0,00303	0,000346
								-w tym pył do 10 µm	0,0562	0,00303	0,000346
								węglowodory alifatyczne	0,188	0,0102	0,00116
								węglowodory aromatyczne	0,125	0,00678	0,000774
								dwutlenek siarki	0,0128	0,000691	0,0000789
G-86	Agregat pradotwórczy awaryjnego zasilania	24,97	0,6	38,45	695	506421,7	531849,9	tlenek węgla	3,37	0,182	0,0208
								tlenki azotu jako NO2	2,81	0,152	0,0173
								benzen	0,00310	0,000167	0,0000191
								pył ogółem	0,0562	0,00303	0,000346
								-w tym pył do 2,5 µm	0,0562	0,00303	0,000346
								-w tym pył do 10 µm	0,0562	0,00303	0,000346
								węglowodory alifatyczne	0,188	0,0102	0,00116
								węglowodory aromatyczne	0,125	0,00678	0,000774
								dwutlenek siarki	0,0128	0,000691	0,0000789
G-87	Agregat pradotwórczy awaryjnego zasilania	24,97	0,6	38,45	695	506416,6	531851,8	tlenek węgla	3,37	0,182	0,0208
								tlenki azotu jako NO2	2,81	0,152	0,0173
								benzen	0,00310	0,000167	0,0000191
								pył ogółem	0,0562	0,00303	0,000346
								-w tym pył do 2,5 µm	0,0562	0,00303	0,000346
								-w tym pył do 10 µm	0,0562	0,00303	0,000346
								węglowodory alifatyczne	0,188	0,0102	0,00116
								węglowodory aromatyczne	0,125	0,00678	0,000774
								dwutlenek siarki	0,0128	0,000691	0,0000789
G-88	Agregat pradotwórczy awaryjnego zasilania	24,97	0,6	38,45	695	506414,8	531852,8	tlenek węgla	3,37	0,182	0,0208
								tlenki azotu jako NO2	2,81	0,152	0,0173
								benzen	0,00310	0,000167	0,0000191
								pył ogółem	0,0562	0,00303	0,000346
								-w tym pył do 2,5 µm	0,0562	0,00303	0,000346
								-w tym pył do 10 µm	0,0562	0,00303	0,000346
								węglowodory alifatyczne	0,188	0,0102	0,00116
								węglowodory aromatyczne	0,125	0,00678	0,000774
								dwutlenek siarki	0,0128	0,000691	0,0000789
G-89	Agregat pradotwórczy awaryjnego zasilania	24,97	0,6	38,45	695	506410,4	531854,7	tlenek węgla	3,37	0,182	0,0208
								tlenki azotu jako NO2	2,81	0,152	0,0173
								benzen	0,00310	0,000167	0,0000191
								pył ogółem	0,0562	0,00303	0,000346
								-w tym pył do 2,5 µm	0,0562	0,00303	0,000346
								-w tym pył do 10 µm	0,0562	0,00303	0,000346
								węglowodory alifatyczne	0,188	0,0102	0,00116
								węglowodory aromatyczne	0,125	0,00678	0,000774
								dwutlenek siarki	0,0128	0,000691	0,0000789
G-90	Agregat pradotwórczy awaryjnego zasilania	24,97	0,6	38,45	695	506408,3	531855,7	tlenek węgla	3,37	0,182	0,0208
								tlenki azotu jako NO2	2,81	0,152	0,0173

Symbol	Nazwa emitora	Wysokość m	Przekrój m	Prędkość gazów m/s	Temper. gazów K	Xe m	Ye m	Nazwa zanieczyszczenia	Emisja maks. kg/h	Emisja roczna Mg/rok	Emisja średnioroczna kg/h
								benzen	0,00310	0,000167	0,0000191
								pył ogółem	0,0562	0,00303	0,000346
								-w tym pył do 2,5 µm	0,0562	0,00303	0,000346
								-w tym pył do 10 µm	0,0562	0,00303	0,000346
								węglowodory alifatyczne	0,188	0,0102	0,00116
								węglowodory aromatyczne	0,125	0,00678	0,000774
								dwutlenek siarki	0,0128	0,000691	0,0000789
G-91	Agregat pradotwórczy awaryjnego zasilania	24,97	0,6	38,45	695	506403,7	531858,5	tlenek węgla	3,37	0,182	0,0208
								tlenki azotu jako NO2	2,81	0,152	0,0173
								benzen	0,00310	0,000167	0,0000191
								pył ogółem	0,0562	0,00303	0,000346
								-w tym pył do 2,5 µm	0,0562	0,00303	0,000346
								-w tym pył do 10 µm	0,0562	0,00303	0,000346
								węglowodory alifatyczne	0,188	0,0102	0,00116
								węglowodory aromatyczne	0,125	0,00678	0,000774
								dwutlenek siarki	0,0128	0,000691	0,0000789
G-92	Agregat pradotwórczy awaryjnego zasilania	24,97	0,6	38,45	695	506401,6	531859,3	tlenek węgla	3,37	0,182	0,0208
								tlenki azotu jako NO2	2,81	0,152	0,0173
								benzen	0,00310	0,000167	0,0000191
								pył ogółem	0,0562	0,00303	0,000346
								-w tym pył do 2,5 µm	0,0562	0,00303	0,000346
								-w tym pył do 10 µm	0,0562	0,00303	0,000346
								węglowodory alifatyczne	0,188	0,0102	0,00116
								węglowodory aromatyczne	0,125	0,00678	0,000774
								dwutlenek siarki	0,0128	0,000691	0,0000789
G-93	Agregat pradotwórczy awaryjnego zasilania	24,97	0,6	38,45	695	506397,3	531861,2	tlenek węgla	3,37	0,182	0,0208
								tlenki azotu jako NO2	2,81	0,152	0,0173
								benzen	0,00310	0,000167	0,0000191
								pył ogółem	0,0562	0,00303	0,000346
								-w tym pył do 2,5 µm	0,0562	0,00303	0,000346
								-w tym pył do 10 µm	0,0562	0,00303	0,000346
								węglowodory alifatyczne	0,188	0,0102	0,00116
								węglowodory aromatyczne	0,125	0,00678	0,000774
								dwutlenek siarki	0,0128	0,000691	0,0000789
G-94	Agregat pradotwórczy awaryjnego zasilania	24,97	0,6	38,45	695	506395	531862,3	tlenek węgla	3,37	0,182	0,0208
								tlenki azotu jako NO2	2,81	0,152	0,0173
								benzen	0,00310	0,000167	0,0000191
								pył ogółem	0,0562	0,00303	0,000346
								-w tym pył do 2,5 µm	0,0562	0,00303	0,000346
								-w tym pył do 10 µm	0,0562	0,00303	0,000346
								węglowodory alifatyczne	0,188	0,0102	0,00116
								węglowodory aromatyczne	0,125	0,00678	0,000774
								dwutlenek siarki	0,0128	0,000691	0,0000789
G-95	Agregat pradotwórczy awaryjnego zasilania	24,97	0,6	38,45	695	506390,7	531864,5	tlenek węgla	3,37	0,182	0,0208
								tlenki azotu jako NO2	2,81	0,152	0,0173

Symbol	Nazwa emitora	Wysokość m	Przekrój m	Prędkość gazów m/s	Temper. gazów K	Xe m	Ye m	Nazwa zanieczyszczenia	Emisja maks. kg/h	Emisja roczna Mg/rok	Emisja średnioroczna kg/h
								benzen	0,00310	0,000167	0,0000191
								pył ogółem	0,0562	0,00303	0,000346
								-w tym pył do 2,5 µm	0,0562	0,00303	0,000346
								-w tym pył do 10 µm	0,0562	0,00303	0,000346
								węglowodory alifatyczne	0,188	0,0102	0,00116
								węglowodory aromatyczne	0,125	0,00678	0,000774
								dwutlenek siarki	0,0128	0,000691	0,0000789
G-96	Agregat pradotwórczy awaryjnego zasilania	24,97	0,6	38,45	695	506388,4	531865,5	tlenek węgla	3,37	0,182	0,0208
								tlenki azotu jako NO2	2,81	0,152	0,0173
								benzen	0,00310	0,000167	0,0000191
								pył ogółem	0,0562	0,00303	0,000346
								-w tym pył do 2,5 µm	0,0562	0,00303	0,000346
								-w tym pył do 10 µm	0,0562	0,00303	0,000346
								węglowodory alifatyczne	0,188	0,0102	0,00116
								węglowodory aromatyczne	0,125	0,00678	0,000774
								dwutlenek siarki	0,0128	0,000691	0,0000789
G-97	Agregat pradotwórczy awaryjnego zasilania	24,97	0,6	38,45	695	506384,2	531867,5	tlenek węgla	3,37	0,0135	0,00154
								tlenki azotu jako NO2	2,81	0,0112	0,00128
								benzen	0,00310	0,0000124	0,00000142
								pył ogółem	0,0562	0,000225	0,0000257
								-w tym pył do 2,5 µm	0,0562	0,000225	0,0000257
								-w tym pył do 10 µm	0,0562	0,000225	0,0000257
								węglowodory alifatyczne	0,188	0,000753	0,0000859
								węglowodory aromatyczne	0,125	0,000502	0,0000573
								dwutlenek siarki	0,0128	0,0000512	0,00000584
G-98	Agregat pradotwórczy awaryjnego zasilania	24,97	0,6	38,45	695	506382,1	531868,8	tlenek węgla	3,37	0,0135	0,00154
								tlenki azotu jako NO2	2,81	0,0112	0,00128
								benzen	0,00310	0,0000124	0,00000142
								pył ogółem	0,0562	0,000225	0,0000257
								-w tym pył do 2,5 µm	0,0562	0,000225	0,0000257
								-w tym pył do 10 µm	0,0562	0,000225	0,0000257
								węglowodory alifatyczne	0,188	0,000753	0,0000859
								węglowodory aromatyczne	0,125	0,000502	0,0000573
								dwutlenek siarki	0,0128	0,0000512	0,00000584
G-99	Agregat pradotwórczy awaryjnego zasilania	24,97	0,6	38,45	695	506504,8	532032,3	tlenek węgla	3,37	0,182	0,0208
								tlenki azotu jako NO2	2,81	0,152	0,0173
								benzen	0,00310	0,000167	0,0000191
								pył ogółem	0,0562	0,00303	0,000346
								-w tym pył do 2,5 µm	0,0562	0,00303	0,000346
								-w tym pył do 10 µm	0,0562	0,00303	0,000346
								węglowodory alifatyczne	0,188	0,0102	0,00116
								węglowodory aromatyczne	0,125	0,00678	0,000774
								dwutlenek siarki	0,0128	0,000691	0,0000789
G-100	Agregat pradotwórczy awaryjnego zasilania	24,97	0,6	38,45	695	506503,3	532033	tlenek węgla	3,37	0,182	0,0208
								tlenki azotu jako NO2	2,81	0,152	0,0173

Symbol	Nazwa emitora	Wysokość m	Przekrój m	Prędkość gazów m/s	Temper. gazów K	Xe m	Ye m	Nazwa zanieczyszczenia	Emisja maks. kg/h	Emisja roczna Mg/rok	Emisja średnioroczna kg/h
								benzen	0,00310	0,000167	0,0000191
								pył ogółem	0,0562	0,00303	0,000346
								-w tym pył do 2,5 µm	0,0562	0,00303	0,000346
								-w tym pył do 10 µm	0,0562	0,00303	0,000346
								węglowodory alifatyczne	0,188	0,0102	0,00116
								węglowodory aromatyczne	0,125	0,00678	0,000774
								dwutlenek siarki	0,0128	0,000691	0,0000789
G-101	Agregat pradotwórczy awaryjnego zasilania	24,97	0,6	38,45	695	506498,5	532035,8	tlenek węgla	3,37	0,182	0,0208
								tlenki azotu jako NO2	2,81	0,152	0,0173
								benzen	0,00310	0,000167	0,0000191
								pył ogółem	0,0562	0,00303	0,000346
								-w tym pył do 2,5 µm	0,0562	0,00303	0,000346
								-w tym pył do 10 µm	0,0562	0,00303	0,000346
								węglowodory alifatyczne	0,188	0,0102	0,00116
								węglowodory aromatyczne	0,125	0,00678	0,000774
								dwutlenek siarki	0,0128	0,000691	0,0000789
G-102	Agregat pradotwórczy awaryjnego zasilania	24,97	0,6	38,45	695	506496,9	532036,7	tlenek węgla	3,37	0,182	0,0208
								tlenki azotu jako NO2	2,81	0,152	0,0173
								benzen	0,00310	0,000167	0,0000191
								pył ogółem	0,0562	0,00303	0,000346
								-w tym pył do 2,5 µm	0,0562	0,00303	0,000346
								-w tym pył do 10 µm	0,0562	0,00303	0,000346
								węglowodory alifatyczne	0,188	0,0102	0,00116
								węglowodory aromatyczne	0,125	0,00678	0,000774
								dwutlenek siarki	0,0128	0,000691	0,0000789
G-103	Agregat pradotwórczy awaryjnego zasilania	24,97	0,6	38,45	695	506491,8	532038,6	tlenek węgla	3,37	0,182	0,0208
								tlenki azotu jako NO2	2,81	0,152	0,0173
								benzen	0,00310	0,000167	0,0000191
								pył ogółem	0,0562	0,00303	0,000346
								-w tym pył do 2,5 µm	0,0562	0,00303	0,000346
								-w tym pył do 10 µm	0,0562	0,00303	0,000346
								węglowodory alifatyczne	0,188	0,0102	0,00116
								węglowodory aromatyczne	0,125	0,00678	0,000774
								dwutlenek siarki	0,0128	0,000691	0,0000789
G-104	Agregat pradotwórczy awaryjnego zasilania	24,97	0,6	38,45	695	506490,4	532039,3	tlenek węgla	3,37	0,182	0,0208
								tlenki azotu jako NO2	2,81	0,152	0,0173
								benzen	0,00310	0,000167	0,0000191
								pył ogółem	0,0562	0,00303	0,000346
								-w tym pył do 2,5 µm	0,0562	0,00303	0,000346
								-w tym pył do 10 µm	0,0562	0,00303	0,000346
								węglowodory alifatyczne	0,188	0,0102	0,00116
								węglowodory aromatyczne	0,125	0,00678	0,000774
								dwutlenek siarki	0,0128	0,000691	0,0000789
G-105	Agregat pradotwórczy awaryjnego zasilania	24,97	0,6	38,45	695	506485,1	532041,7	tlenek węgla	3,37	0,182	0,0208
								tlenki azotu jako NO2	2,81	0,152	0,0173

Symbol	Nazwa emitora	Wysokość m	Przekrój m	Prędkość gazów m/s	Temper. gazów K	Xe m	Ye m	Nazwa zanieczyszczenia	Emisja maks. kg/h	Emisja roczna Mg/rok	Emisja średnioroczna kg/h
								benzen	0,00310	0,000167	0,0000191
								pył ogółem	0,0562	0,00303	0,000346
								-w tym pył do 2,5 µm	0,0562	0,00303	0,000346
								-w tym pył do 10 µm	0,0562	0,00303	0,000346
								węglowodory alifatyczne	0,188	0,0102	0,00116
								węglowodory aromatyczne	0,125	0,00678	0,000774
								dwutlenek siarki	0,0128	0,000691	0,0000789
G-106	Agregat pradotwórczy awaryjnego zasilania	24,97	0,6	38,45	695	506483,5	532042,6	tlenek węgla	3,37	0,182	0,0208
								tlenki azotu jako NO2	2,81	0,152	0,0173
								benzen	0,00310	0,000167	0,0000191
								pył ogółem	0,0562	0,00303	0,000346
								-w tym pył do 2,5 µm	0,0562	0,00303	0,000346
								-w tym pył do 10 µm	0,0562	0,00303	0,000346
								węglowodory alifatyczne	0,188	0,0102	0,00116
								węglowodory aromatyczne	0,125	0,00678	0,000774
								dwutlenek siarki	0,0128	0,000691	0,0000789
G-107	Agregat pradotwórczy awaryjnego zasilania	24,97	0,6	38,45	695	506479,1	532044,7	tlenek węgla	3,37	0,182	0,0208
								tlenki azotu jako NO2	2,81	0,152	0,0173
								benzen	0,00310	0,000167	0,0000191
								pył ogółem	0,0562	0,00303	0,000346
								-w tym pył do 2,5 µm	0,0562	0,00303	0,000346
								-w tym pył do 10 µm	0,0562	0,00303	0,000346
								węglowodory alifatyczne	0,188	0,0102	0,00116
								węglowodory aromatyczne	0,125	0,00678	0,000774
								dwutlenek siarki	0,0128	0,000691	0,0000789
G-108	Agregat pradotwórczy awaryjnego zasilania	24,97	0,6	38,45	695	506477,1	532045,5	tlenek węgla	3,37	0,182	0,0208
								tlenki azotu jako NO2	2,81	0,152	0,0173
								benzen	0,00310	0,000167	0,0000191
								pył ogółem	0,0562	0,00303	0,000346
								-w tym pył do 2,5 µm	0,0562	0,00303	0,000346
								-w tym pył do 10 µm	0,0562	0,00303	0,000346
								węglowodory alifatyczne	0,188	0,0102	0,00116
								węglowodory aromatyczne	0,125	0,00678	0,000774
								dwutlenek siarki	0,0128	0,000691	0,0000789
G-109	Agregat pradotwórczy awaryjnego zasilania	24,97	0,6	38,45	695	506472,3	532048	tlenek węgla	3,37	0,182	0,0208
								tlenki azotu jako NO2	2,81	0,152	0,0173
								benzen	0,00310	0,000167	0,0000191
								pył ogółem	0,0562	0,00303	0,000346
								-w tym pył do 2,5 µm	0,0562	0,00303	0,000346
								-w tym pył do 10 µm	0,0562	0,00303	0,000346
								węglowodory alifatyczne	0,188	0,0102	0,00116
								węglowodory aromatyczne	0,125	0,00678	0,000774
								dwutlenek siarki	0,0128	0,000691	0,0000789
G-110	Agregat pradotwórczy awaryjnego zasilania	24,97	0,6	38,45	695	506470	532049	tlenek węgla	3,37	0,182	0,0208
								tlenki azotu jako NO2	2,81	0,152	0,0173

Symbol	Nazwa emitora	Wysokość m	Przekrój m	Prędkość gazów m/s	Temper. gazów K	Xe m	Ye m	Nazwa zanieczyszczenia	Emisja maks. kg/h	Emisja roczna Mg/rok	Emisja średnioroczna kg/h
								benzen	0,00310	0,000167	0,0000191
								pył ogółem	0,0562	0,00303	0,000346
								-w tym pył do 2,5 µm	0,0562	0,00303	0,000346
								-w tym pył do 10 µm	0,0562	0,00303	0,000346
								węglowodory alifatyczne	0,188	0,0102	0,00116
								węglowodory aromatyczne	0,125	0,00678	0,000774
								dwutlenek siarki	0,0128	0,000691	0,0000789
G-111	Agregat pradotwórczy awaryjnego zasilania	24,97	0,6	38,45	695	506465,8	532051,5	tlenek węgla	3,37	0,0135	0,00154
								tlenki azotu jako NO2	2,81	0,0112	0,00128
								benzen	0,00310	0,0000124	0,00000142
								pył ogółem	0,0562	0,000225	0,0000257
								-w tym pył do 2,5 µm	0,0562	0,000225	0,0000257
								-w tym pył do 10 µm	0,0562	0,000225	0,0000257
								węglowodory alifatyczne	0,188	0,000753	0,0000859
								węglowodory aromatyczne	0,125	0,000502	0,0000573
								dwutlenek siarki	0,0128	0,0000512	0,00000584
G-112	Agregat pradotwórczy awaryjnego zasilania	24,97	0,6	38,45	695	506464,2	532052,3	tlenek węgla	3,37	0,0135	0,00154
								tlenki azotu jako NO2	2,81	0,0112	0,00128
								benzen	0,00310	0,0000124	0,00000142
								pył ogółem	0,0562	0,000225	0,0000257
								-w tym pył do 2,5 µm	0,0562	0,000225	0,0000257
								-w tym pył do 10 µm	0,0562	0,000225	0,0000257
								węglowodory alifatyczne	0,188	0,000753	0,0000859
								węglowodory aromatyczne	0,125	0,000502	0,0000573
								dwutlenek siarki	0,0128	0,0000512	0,00000584
G-113	Agregat pradotwórczy awaryjnego zasilania	24,97	0,6	38,45	695	506494,6	531785,8	tlenek węgla	3,37	0,182	0,0208
								tlenki azotu jako NO2	2,81	0,152	0,0173
								benzen	0,00310	0,000167	0,0000191
								pył ogółem	0,0562	0,00303	0,000346
								-w tym pył do 2,5 µm	0,0562	0,00303	0,000346
								-w tym pył do 10 µm	0,0562	0,00303	0,000346
								węglowodory alifatyczne	0,188	0,0102	0,00116
								węglowodory aromatyczne	0,125	0,00678	0,000774
								dwutlenek siarki	0,0128	0,000691	0,0000789
G-114	Agregat pradotwórczy awaryjnego zasilania	24,97	0,6	38,45	695	506492,7	531786,9	tlenek węgla	3,37	0,182	0,0208
								tlenki azotu jako NO2	2,81	0,152	0,0173
								benzen	0,00310	0,000167	0,0000191
								pył ogółem	0,0562	0,00303	0,000346
								-w tym pył do 2,5 µm	0,0562	0,00303	0,000346
								-w tym pył do 10 µm	0,0562	0,00303	0,000346
								węglowodory alifatyczne	0,188	0,0102	0,00116
								węglowodory aromatyczne	0,125	0,00678	0,000774
								dwutlenek siarki	0,0128	0,000691	0,0000789
G-115	Agregat pradotwórczy awaryjnego zasilania	24,97	0,6	38,45	695	506488	531789	tlenek węgla	3,37	0,182	0,0208
								tlenki azotu jako NO2	2,81	0,152	0,0173

Symbol	Nazwa emitora	Wysokość m	Przekrój m	Prędkość gazów m/s	Temper. gazów K	Xe m	Ye m	Nazwa zanieczyszczenia	Emisja maks. kg/h	Emisja roczna Mg/rok	Emisja średnioroczna kg/h
								benzen	0,00310	0,000167	0,0000191
								pył ogółem	0,0562	0,00303	0,000346
								-w tym pył do 2,5 µm	0,0562	0,00303	0,000346
								-w tym pył do 10 µm	0,0562	0,00303	0,000346
								węglowodory alifatyczne	0,188	0,0102	0,00116
								węglowodory aromatyczne	0,125	0,00678	0,000774
								dwutlenek siarki	0,0128	0,000691	0,0000789
G-116	Agregat pradotwórczy awaryjnego zasilania	24,97	0,6	38,45	695	506485,9	531790,4	tlenek węgla	3,37	0,182	0,0208
								tlenki azotu jako NO2	2,81	0,152	0,0173
								benzen	0,00310	0,000167	0,0000191
								pył ogółem	0,0562	0,00303	0,000346
								-w tym pył do 2,5 µm	0,0562	0,00303	0,000346
								-w tym pył do 10 µm	0,0562	0,00303	0,000346
								węglowodory alifatyczne	0,188	0,0102	0,00116
								węglowodory aromatyczne	0,125	0,00678	0,000774
								dwutlenek siarki	0,0128	0,000691	0,0000789
G-117	Agregat pradotwórczy awaryjnego zasilania	24,97	0,6	38,45	695	506481,8	531791,9	tlenek węgla	3,37	0,182	0,0208
								tlenki azotu jako NO2	2,81	0,152	0,0173
								benzen	0,00310	0,000167	0,0000191
								pył ogółem	0,0562	0,00303	0,000346
								-w tym pył do 2,5 µm	0,0562	0,00303	0,000346
								-w tym pył do 10 µm	0,0562	0,00303	0,000346
								węglowodory alifatyczne	0,188	0,0102	0,00116
								węglowodory aromatyczne	0,125	0,00678	0,000774
								dwutlenek siarki	0,0128	0,000691	0,0000789
G-118	Agregat pradotwórczy awaryjnego zasilania	24,97	0,6	38,45	695	506479,3	531793	tlenek węgla	3,37	0,182	0,0208
								tlenki azotu jako NO2	2,81	0,152	0,0173
								benzen	0,00310	0,000167	0,0000191
								pył ogółem	0,0562	0,00303	0,000346
								-w tym pył do 2,5 µm	0,0562	0,00303	0,000346
								-w tym pył do 10 µm	0,0562	0,00303	0,000346
								węglowodory alifatyczne	0,188	0,0102	0,00116
								węglowodory aromatyczne	0,125	0,00678	0,000774
								dwutlenek siarki	0,0128	0,000691	0,0000789
G-119	Agregat pradotwórczy awaryjnego zasilania	24,97	0,6	38,45	695	506475,2	531794,9	tlenek węgla	3,37	0,182	0,0208
								tlenki azotu jako NO2	2,81	0,152	0,0173
								benzen	0,00310	0,000167	0,0000191
								pył ogółem	0,0562	0,00303	0,000346
								-w tym pył do 2,5 µm	0,0562	0,00303	0,000346
								-w tym pył do 10 µm	0,0562	0,00303	0,000346
								węglowodory alifatyczne	0,188	0,0102	0,00116
								węglowodory aromatyczne	0,125	0,00678	0,000774
								dwutlenek siarki	0,0128	0,000691	0,0000789
G-120	Agregat pradotwórczy awaryjnego zasilania	24,97	0,6	38,45	695	506472,6	531796,3	tlenek węgla	3,37	0,182	0,0208
								tlenki azotu jako NO2	2,81	0,152	0,0173

Symbol	Nazwa emitora	Wysokość m	Przekrój m	Prędkość gazów m/s	Temper. gazów K	Xe m	Ye m	Nazwa zanieczyszczenia	Emisja maks. kg/h	Emisja roczna Mg/rok	Emisja średnioroczna kg/h
								benzen	0,00310	0,000167	0,0000191
								pył ogółem	0,0562	0,00303	0,000346
								-w tym pył do 2,5 µm	0,0562	0,00303	0,000346
								-w tym pył do 10 µm	0,0562	0,00303	0,000346
								węglowodory alifatyczne	0,188	0,0102	0,00116
								węglowodory aromatyczne	0,125	0,00678	0,000774
								dwutlenek siarki	0,0128	0,000691	0,0000789
G-121	Agregat pradotwórczy awaryjnego zasilania	24,97	0,6	38,45	695	506468,3	531798,4	tlenek węgla	3,37	0,182	0,0208
								tlenki azotu jako NO2	2,81	0,152	0,0173
								benzen	0,00310	0,000167	0,0000191
								pył ogółem	0,0562	0,00303	0,000346
								-w tym pył do 2,5 µm	0,0562	0,00303	0,000346
								-w tym pył do 10 µm	0,0562	0,00303	0,000346
								węglowodory alifatyczne	0,188	0,0102	0,00116
								węglowodory aromatyczne	0,125	0,00678	0,000774
								dwutlenek siarki	0,0128	0,000691	0,0000789
G-122	Agregat pradotwórczy awaryjnego zasilania	24,97	0,6	38,45	695	506465,9	531799,4	tlenek węgla	3,37	0,182	0,0208
								tlenki azotu jako NO2	2,81	0,152	0,0173
								benzen	0,00310	0,000167	0,0000191
								pył ogółem	0,0562	0,00303	0,000346
								-w tym pył do 2,5 µm	0,0562	0,00303	0,000346
								-w tym pył do 10 µm	0,0562	0,00303	0,000346
								węglowodory alifatyczne	0,188	0,0102	0,00116
								węglowodory aromatyczne	0,125	0,00678	0,000774
								dwutlenek siarki	0,0128	0,000691	0,0000789
G-123	Agregat pradotwórczy awaryjnego zasilania	24,97	0,6	38,45	695	506461,8	531801,9	tlenek węgla	3,37	0,182	0,0208
								tlenki azotu jako NO2	2,81	0,152	0,0173
								benzen	0,00310	0,000167	0,0000191
								pył ogółem	0,0562	0,00303	0,000346
								-w tym pył do 2,5 µm	0,0562	0,00303	0,000346
								-w tym pył do 10 µm	0,0562	0,00303	0,000346
								węglowodory alifatyczne	0,188	0,0102	0,00116
								węglowodory aromatyczne	0,125	0,00678	0,000774
								dwutlenek siarki	0,0128	0,000691	0,0000789
G-124	Agregat pradotwórczy awaryjnego zasilania	24,97	0,6	38,45	695	506459,7	531802,7	tlenek węgla	3,37	0,182	0,0208
								tlenki azotu jako NO2	2,81	0,152	0,0173
								benzen	0,00310	0,000167	0,0000191
								pył ogółem	0,0562	0,00303	0,000346
								-w tym pył do 2,5 µm	0,0562	0,00303	0,000346
								-w tym pył do 10 µm	0,0562	0,00303	0,000346
								węglowodory alifatyczne	0,188	0,0102	0,00116
								węglowodory aromatyczne	0,125	0,00678	0,000774
								dwutlenek siarki	0,0128	0,000691	0,0000789
G-125	Agregat pradotwórczy awaryjnego zasilania	24,97	0,6	38,45	695	506455,6	531804,7	tlenek węgla	3,37	0,0135	0,00154
								tlenki azotu jako NO2	2,81	0,0112	0,00128

Symbol	Nazwa emitora	Wysokość m	Przekrój m	Prędkość gazów m/s	Temper. gazów K	Xe m	Ye m	Nazwa zanieczyszczenia	Emisja maks. kg/h	Emisja roczna Mg/rok	Emisja średnioroczna kg/h
								benzen	0,00310	0,0000124	0,00000142
								pył ogółem	0,0562	0,000225	0,0000257
								-w tym pył do 2,5 µm	0,0562	0,000225	0,0000257
								-w tym pył do 10 µm	0,0562	0,000225	0,0000257
								węglowodory alifatyczne	0,188	0,000753	0,0000859
								węglowodory aromatyczne	0,125	0,000502	0,0000573
								dwutlenek siarki	0,0128	0,0000512	0,00000584
G-126	Agregat pradotwórczy awaryjnego zasilania	24,97	0,6	38,45	695	506453	531805,7	tlenek węgla	3,37	0,0135	0,00154
								tlenki azotu jako NO2	2,81	0,0112	0,00128
								benzen	0,00310	0,0000124	0,00000142
								pył ogółem	0,0562	0,000225	0,0000257
								-w tym pył do 2,5 µm	0,0562	0,000225	0,0000257
								-w tym pył do 10 µm	0,0562	0,000225	0,0000257
								węglowodory alifatyczne	0,188	0,000753	0,0000859
								węglowodory aromatyczne	0,125	0,000502	0,0000573
								dwutlenek siarki	0,0128	0,0000512	0,00000584
G-127	Agregat pradotwórczy awaryjnego zasilania	24,97	0,6	38,45	695	506576,9	531969,8	tlenek węgla	3,37	0,182	0,0208
								tlenki azotu jako NO2	2,81	0,152	0,0173
								benzen	0,00310	0,000167	0,0000191
								pył ogółem	0,0562	0,00303	0,000346
								-w tym pył do 2,5 µm	0,0562	0,00303	0,000346
								-w tym pył do 10 µm	0,0562	0,00303	0,000346
								węglowodory alifatyczne	0,188	0,0102	0,00116
								węglowodory aromatyczne	0,125	0,00678	0,000774
								dwutlenek siarki	0,0128	0,000691	0,0000789
G-128	Agregat pradotwórczy awaryjnego zasilania	24,97	0,6	38,45	695	506575,3	531970,8	tlenek węgla	3,37	0,182	0,0208
								tlenki azotu jako NO2	2,81	0,152	0,0173
								benzen	0,00310	0,000167	0,0000191
								pył ogółem	0,0562	0,00303	0,000346
								-w tym pył do 2,5 µm	0,0562	0,00303	0,000346
								-w tym pył do 10 µm	0,0562	0,00303	0,000346
								węglowodory alifatyczne	0,188	0,0102	0,00116
								węglowodory aromatyczne	0,125	0,00678	0,000774
								dwutlenek siarki	0,0128	0,000691	0,0000789
G-129	Agregat pradotwórczy awaryjnego zasilania	24,97	0,6	38,45	695	506569,9	531973	tlenek węgla	3,37	0,182	0,0208
								tlenki azotu jako NO2	2,81	0,152	0,0173
								benzen	0,00310	0,000167	0,0000191
								pył ogółem	0,0562	0,00303	0,000346
								-w tym pył do 2,5 µm	0,0562	0,00303	0,000346
								-w tym pył do 10 µm	0,0562	0,00303	0,000346
								węglowodory alifatyczne	0,188	0,0102	0,00116
								węglowodory aromatyczne	0,125	0,00678	0,000774
								dwutlenek siarki	0,0128	0,000691	0,0000789
G-130	Agregat pradotwórczy awaryjnego zasilania	24,97	0,6	38,45	695	506568,3	531974,1	tlenek węgla	3,37	0,182	0,0208
								tlenki azotu jako NO2	2,81	0,152	0,0173

Symbol	Nazwa emitora	Wysokość m	Przekrój m	Prędkość gazów m/s	Temper. gazów K	Xe m	Ye m	Nazwa zanieczyszczenia	Emisja maks. kg/h	Emisja roczna Mg/rok	Emisja średnioroczna kg/h
								benzen	0,00310	0,000167	0,0000191
								pył ogółem	0,0562	0,00303	0,000346
								-w tym pył do 2,5 µm	0,0562	0,00303	0,000346
								-w tym pył do 10 µm	0,0562	0,00303	0,000346
								węglowodory alifatyczne	0,188	0,0102	0,00116
								węglowodory aromatyczne	0,125	0,00678	0,000774
								dwutlenek siarki	0,0128	0,000691	0,0000789
G-131	Agregat pradotwórczy awaryjnego zasilania	24,97	0,6	38,45	695	506563,6	531976,4	tlenek węgla	3,37	0,182	0,0208
								tlenki azotu jako NO2	2,81	0,152	0,0173
								benzen	0,00310	0,000167	0,0000191
								pył ogółem	0,0562	0,00303	0,000346
								-w tym pył do 2,5 µm	0,0562	0,00303	0,000346
								-w tym pył do 10 µm	0,0562	0,00303	0,000346
								węglowodory alifatyczne	0,188	0,0102	0,00116
								węglowodory aromatyczne	0,125	0,00678	0,000774
								dwutlenek siarki	0,0128	0,000691	0,0000789
G-132	Agregat pradotwórczy awaryjnego zasilania	24,97	0,6	38,45	695	506561,7	531977,1	tlenek węgla	3,37	0,182	0,0208
								tlenki azotu jako NO2	2,81	0,152	0,0173
								benzen	0,00310	0,000167	0,0000191
								pył ogółem	0,0562	0,00303	0,000346
								-w tym pył do 2,5 µm	0,0562	0,00303	0,000346
								-w tym pył do 10 µm	0,0562	0,00303	0,000346
								węglowodory alifatyczne	0,188	0,0102	0,00116
								węglowodory aromatyczne	0,125	0,00678	0,000774
								dwutlenek siarki	0,0128	0,000691	0,0000789
G-133	Agregat pradotwórczy awaryjnego zasilania	24,97	0,6	38,45	695	506557,1	531979,1	tlenek węgla	3,37	0,182	0,0208
								tlenki azotu jako NO2	2,81	0,152	0,0173
								benzen	0,00310	0,000167	0,0000191
								pył ogółem	0,0562	0,00303	0,000346
								-w tym pył do 2,5 µm	0,0562	0,00303	0,000346
								-w tym pył do 10 µm	0,0562	0,00303	0,000346
								węglowodory alifatyczne	0,188	0,0102	0,00116
								węglowodory aromatyczne	0,125	0,00678	0,000774
								dwutlenek siarki	0,0128	0,000691	0,0000789
G-134	Agregat pradotwórczy awaryjnego zasilania	24,97	0,6	38,45	695	506555	531980,2	tlenek węgla	3,37	0,182	0,0208
								tlenki azotu jako NO2	2,81	0,152	0,0173
								benzen	0,00310	0,000167	0,0000191
								pył ogółem	0,0562	0,00303	0,000346
								-w tym pył do 2,5 µm	0,0562	0,00303	0,000346
								-w tym pył do 10 µm	0,0562	0,00303	0,000346
								węglowodory alifatyczne	0,188	0,0102	0,00116
								węglowodory aromatyczne	0,125	0,00678	0,000774
								dwutlenek siarki	0,0128	0,000691	0,0000789
G-135	Agregat pradotwórczy awaryjnego zasilania	24,97	0,6	38,45	695	506550,3	531982,3	tlenek węgla	3,37	0,182	0,0208
								tlenki azotu jako NO2	2,81	0,152	0,0173

Symbol	Nazwa emitora	Wysokość m	Przekrój m	Prędkość gazów m/s	Temper. gazów K	Xe m	Ye m	Nazwa zanieczyszczenia	Emisja maks. kg/h	Emisja roczna Mg/rok	Emisja średnioroczna kg/h
								benzen	0,00310	0,000167	0,0000191
								pył ogółem	0,0562	0,00303	0,000346
								-w tym pył do 2,5 µm	0,0562	0,00303	0,000346
								-w tym pył do 10 µm	0,0562	0,00303	0,000346
								węglowodory alifatyczne	0,188	0,0102	0,00116
								węglowodory aromatyczne	0,125	0,00678	0,000774
								dwutlenek siarki	0,0128	0,000691	0,0000789
G-136	Agregat pradotwórczy awaryjnego zasilania	24,97	0,6	38,45	695	506548,8	531983,1	tlenek węgla	3,37	0,182	0,0208
								tlenki azotu jako NO2	2,81	0,152	0,0173
								benzen	0,00310	0,000167	0,0000191
								pył ogółem	0,0562	0,00303	0,000346
								-w tym pył do 2,5 µm	0,0562	0,00303	0,000346
								-w tym pył do 10 µm	0,0562	0,00303	0,000346
								węglowodory alifatyczne	0,188	0,0102	0,00116
								węglowodory aromatyczne	0,125	0,00678	0,000774
								dwutlenek siarki	0,0128	0,000691	0,0000789
G-137	Agregat pradotwórczy awaryjnego zasilania	24,97	0,6	38,45	695	506543,9	531985,5	tlenek węgla	3,37	0,182	0,0208
								tlenki azotu jako NO2	2,81	0,152	0,0173
								benzen	0,00310	0,000167	0,0000191
								pył ogółem	0,0562	0,00303	0,000346
								-w tym pył do 2,5 µm	0,0562	0,00303	0,000346
								-w tym pył do 10 µm	0,0562	0,00303	0,000346
								węglowodory alifatyczne	0,188	0,0102	0,00116
								węglowodory aromatyczne	0,125	0,00678	0,000774
								dwutlenek siarki	0,0128	0,000691	0,0000789
G-138	Agregat pradotwórczy awaryjnego zasilania	24,97	0,6	38,45	695	506542	531986,3	tlenek węgla	3,37	0,182	0,0208
								tlenki azotu jako NO2	2,81	0,152	0,0173
								benzen	0,00310	0,000167	0,0000191
								pył ogółem	0,0562	0,00303	0,000346
								-w tym pył do 2,5 µm	0,0562	0,00303	0,000346
								-w tym pył do 10 µm	0,0562	0,00303	0,000346
								węglowodory alifatyczne	0,188	0,0102	0,00116
								węglowodory aromatyczne	0,125	0,00678	0,000774
								dwutlenek siarki	0,0128	0,000691	0,0000789
G-139	Agregat pradotwórczy awaryjnego zasilania	24,97	0,6	38,45	695	506537,5	531988,9	tlenek węgla	3,37	0,0135	0,00154
								tlenki azotu jako NO2	2,81	0,0112	0,00128
								benzen	0,00310	0,0000124	0,00000142
								pył ogółem	0,0562	0,000225	0,0000257
								-w tym pył do 2,5 µm	0,0562	0,000225	0,0000257
								-w tym pył do 10 µm	0,0562	0,000225	0,0000257
								węglowodory alifatyczne	0,188	0,000753	0,0000859
								węglowodory aromatyczne	0,125	0,000502	0,0000573
								dwutlenek siarki	0,0128	0,0000512	0,00000584
G-140	Agregat pradotwórczy awaryjnego zasilania	24,97	0,6	38,45	695	506535,2	531989,8	tlenek węgla	3,37	0,0135	0,00154
								tlenki azotu jako NO2	2,81	0,0112	0,00128

Symbol	Nazwa emitora	Wysokość m	Przekrój m	Prędkość gazów m/s	Temper. gazów K	Xe m	Ye m	Nazwa zanieczyszczenia	Emisja maks. kg/h	Emisja roczna Mg/rok	Emisja średnioroczna kg/h
								benzen	0,00310	0,0000124	0,00000142
								pył ogółem	0,0562	0,000225	0,0000257
								-w tym pył do 2,5 µm	0,0562	0,000225	0,0000257
								-w tym pył do 10 µm	0,0562	0,000225	0,0000257
								węglowodory alifatyczne	0,188	0,000753	0,0000859
								węglowodory aromatyczne	0,125	0,000502	0,0000573
								dwutlenek siarki	0,0128	0,0000512	0,00000584
Zb-1	Zbiornik paliwa dolny	5,5	0,05	0	281	506998,5	531513,3	węglowodory alifatyczne	0,0510	0,0000510	0,00000582
Zb-2	Zbiornik paliwa dolny	5,5	0,05	0	281	506997,1	531506,5	węglowodory alifatyczne	0,0510	0,0000510	0,00000582
Zb-3	Zbiornik paliwa dolny	5,5	0,05	0	281	506995	531499,3	węglowodory alifatyczne	0,0510	0,0000510	0,00000582
Zb-4	Zbiornik paliwa dolny	5,5	0,05	0	281	506992,7	531492,5	węglowodory alifatyczne	0,0510	0,0000510	0,00000582
Zb-5	Zbiornik paliwa dolny	5,5	0,05	0	281	506990,9	531484,8	węglowodory alifatyczne	0,0510	0,0000510	0,00000582
Zb-6	Zbiornik paliwa dolny	5,5	0,05	0	281	506988,6	531477,6	węglowodory alifatyczne	0,0510	0,0000510	0,00000582
Zb-7	Zbiornik paliwa dolny	5,5	0,05	0	281	506987	531470,6	węglowodory alifatyczne	0,0510	0,0000510	0,00000582
Zb-8	Zbiornik paliwa dolny	5,5	0,05	0	281	506803	531567,7	węglowodory alifatyczne	0,0510	0,0000510	0,00000582
Zb-9	Zbiornik paliwa dolny	5,5	0,05	0	281	506801,6	531560,5	węglowodory alifatyczne	0,0510	0,0000510	0,00000582
Zb-10	Zbiornik paliwa dolny	5,5	0,05	0	281	506799,6	531552,9	węglowodory alifatyczne	0,0510	0,0000510	0,00000582
Zb-11	Zbiornik paliwa dolny	5,5	0,05	0	281	506797,3	531546,3	węglowodory alifatyczne	0,0510	0,0000510	0,00000582
Zb-12	Zbiornik paliwa dolny	5,5	0,05	0	281	506795,6	531538,3	węglowodory alifatyczne	0,0510	0,0000510	0,00000582
Zb-13	Zbiornik paliwa dolny	5,5	0,05	0	281	506793,8	531531,2	węglowodory alifatyczne	0,0510	0,0000510	0,00000582
Zb-14	Zbiornik paliwa dolny	5,5	0,05	0	281	506789,9	531523,4	węglowodory alifatyczne	0,0510	0,0000510	0,00000582
Zb-15	Zbiornik paliwa dolny	5,5	0,05	0	281	506760	531578,9	węglowodory alifatyczne	0,0510	0,0000510	0,00000582
Zb-16	Zbiornik paliwa dolny	5,5	0,05	0	281	506758,5	531571	węglowodory alifatyczne	0,0510	0,0000510	0,00000582
Zb-17	Zbiornik paliwa dolny	5,5	0,05	0	281	506756,3	531563,2	węglowodory alifatyczne	0,0510	0,0000510	0,00000582
Zb-18	Zbiornik paliwa dolny	5,5	0,05	0	281	506754,8	531557,8	węglowodory alifatyczne	0,0510	0,0000510	0,00000582
Zb-19	Zbiornik paliwa dolny	5,5	0,05	0	281	506752,7	531550,4	węglowodory alifatyczne	0,0510	0,0000510	0,00000582
Zb-20	Zbiornik paliwa dolny	5,5	0,05	0	281	506750,1	531543,8	węglowodory alifatyczne	0,0510	0,0000510	0,00000582
Zb-21	Zbiornik paliwa dolny	5,5	0,05	0	281	506748,8	531536	węglowodory alifatyczne	0,0510	0,0000510	0,00000582
Zb-22	Zbiornik paliwa dolny	5,5	0,05	0	281	506564,5	531631,8	węglowodory alifatyczne	0,0510	0,0000510	0,00000582
Zb-23	Zbiornik paliwa dolny	5,5	0,05	0	281	506562,2	531624,8	węglowodory alifatyczne	0,0510	0,0000510	0,00000582
Zb-24	Zbiornik paliwa dolny	5,5	0,05	0	281	506560,4	531617,6	węglowodory alifatyczne	0,0510	0,0000510	0,00000582
Zb-25	Zbiornik paliwa dolny	5,5	0,05	0	281	506558,5	531610,6	węglowodory alifatyczne	0,0510	0,0000510	0,00000582
Zb-26	Zbiornik paliwa dolny	5,5	0,05	0	281	506556,7	531603,4	węglowodory alifatyczne	0,0510	0,0000510	0,00000582
Zb-27	Zbiornik paliwa dolny	5,5	0,05	0	281	506555,4	531596,8	węglowodory alifatyczne	0,0510	0,0000510	0,00000582
Zb-28	Zbiornik paliwa dolny	5,5	0,05	0	281	506554	531589,6	węglowodory alifatyczne	0,0510	0,0000510	0,00000582
Zb-29	Zbiornik paliwa dolny	5,5	0,05	0	281	506522,2	531645,5	węglowodory alifatyczne	0,0510	0,0000510	0,00000582
Zb-30	Zbiornik paliwa dolny	5,5	0,05	0	281	506521,2	531638,5	węglowodory alifatyczne	0,0510	0,0000510	0,00000582
Zb-31	Zbiornik paliwa dolny	5,5	0,05	0	281	506518,9	531632,3	węglowodory alifatyczne	0,0510	0,0000510	0,00000582
Zb-32	Zbiornik paliwa dolny	5,5	0,05	0	281	506518,3	531624,6	węglowodory alifatyczne	0,0510	0,0000510	0,00000582
Zb-33	Zbiornik paliwa dolny	5,5	0,05	0	281	506515	531617,4	węglowodory alifatyczne	0,0510	0,0000510	0,00000582
Zb-34	Zbiornik paliwa dolny	5,5	0,05	0	281	506512,8	531610	węglowodory alifatyczne	0,0510	0,0000510	0,00000582
Zb-35	Zbiornik paliwa dolny	5,5	0,05	0	281	506511,9	531603	węglowodory alifatyczne	0,0510	0,0000510	0,00000582
Zb-36	Zbiornik paliwa dolny	5,5	0,05	0	281	506432,5	531724,8	węglowodory alifatyczne	0,0510	0,0000510	0,00000582
Zb-37	Zbiornik paliwa dolny	5,5	0,05	0	281	506425,8	531726,7	węglowodory alifatyczne	0,0510	0,0000510	0,00000582
Zb-38	Zbiornik paliwa dolny	5,5	0,05	0	281	506418,3	531729	węglowodory alifatyczne	0,0510	0,0000510	0,00000582
Zb-39	Zbiornik paliwa dolny	5,5	0,05	0	281	506411,7	531730,8	węglowodory alifatyczne	0,0510	0,0000510	0,00000582
Zb-40	Zbiornik paliwa dolny	5,5	0,05	0	281	506406,2	531732,3	węglowodory alifatyczne	0,0510	0,0000510	0,00000582

Symbol	Nazwa emitora	Wysokość m	Przekrój m	Prędkość gazów m/s	Temper. gazów K	Xe m	Ye m	Nazwa zanieczyszczenia	Emisja maks. kg/h	Emisja roczna Mg/rok	Emisja średnioroczna kg/h
Zb-41	Zbiornik paliwa dolny	5,5	0,05	0	281	506399,4	531734,7	węglowodory alifatyczne	0,0510	0,0000510	0,00000582
Zb-42	Zbiornik paliwa dolny	5,5	0,05	0	281	506390,7	531736,2	węglowodory alifatyczne	0,0510	0,0000510	0,00000582
Zb-43	Zbiornik paliwa dolny	5,5	0,05	0	281	506414,8	531834,1	węglowodory alifatyczne	0,0510	0,0000510	0,00000582
Zb-44	Zbiornik paliwa dolny	5,5	0,05	0	281	506408,8	531837,4	węglowodory alifatyczne	0,0510	0,0000510	0,00000582
Zb-45	Zbiornik paliwa dolny	5,5	0,05	0	281	506402,2	531840,5	węglowodory alifatyczne	0,0510	0,0000510	0,00000582
Zb-46	Zbiornik paliwa dolny	5,5	0,05	0	281	506395,8	531842,8	węglowodory alifatyczne	0,0510	0,0000510	0,00000582
Zb-47	Zbiornik paliwa dolny	5,5	0,05	0	281	506389,3	531845,7	węglowodory alifatyczne	0,0510	0,0000510	0,00000582
Zb-48	Zbiornik paliwa dolny	5,5	0,05	0	281	506382,4	531849,2	węglowodory alifatyczne	0,0510	0,0000510	0,00000582
Zb-49	Zbiornik paliwa dolny	5,5	0,05	0	281	506375,4	531852	węglowodory alifatyczne	0,0510	0,0000510	0,00000582
Zb-50	Zbiornik paliwa dolny	5,5	0,05	0	281	506472,1	532067,9	węglowodory alifatyczne	0,0510	0,0000510	0,00000582
Zb-51	Zbiornik paliwa dolny	5,5	0,05	0	281	506479,1	532065,2	węglowodory alifatyczne	0,0510	0,0000510	0,00000582
Zb-52	Zbiornik paliwa dolny	5,5	0,05	0	281	506485,7	532061,3	węglowodory alifatyczne	0,0510	0,0000510	0,00000582
Zb-53	Zbiornik paliwa dolny	5,5	0,05	0	281	506491,9	532058,2	węglowodory alifatyczne	0,0510	0,0000510	0,00000582
Zb-54	Zbiornik paliwa dolny	5,5	0,05	0	281	506498,9	532055,8	węglowodory alifatyczne	0,0510	0,0000510	0,00000582
Zb-55	Zbiornik paliwa dolny	5,5	0,05	0	281	506505,1	532052,7	węglowodory alifatyczne	0,0510	0,0000510	0,00000582
Zb-56	Zbiornik paliwa dolny	5,5	0,05	0	281	506512,1	532049,4	węglowodory alifatyczne	0,0510	0,0000510	0,00000582
Zb-57	Zbiornik paliwa dolny	5,5	0,05	0	281	506543,7	532004,2	węglowodory alifatyczne	0,0510	0,0000510	0,00000582
Zb-58	Zbiornik paliwa dolny	5,5	0,05	0	281	506551,5	532000,7	węglowodory alifatyczne	0,0510	0,0000510	0,00000582
Zb-59	Zbiornik paliwa dolny	5,5	0,05	0	281	506557,3	531998,4	węglowodory alifatyczne	0,0510	0,0000510	0,00000582
Zb-60	Zbiornik paliwa dolny	5,5	0,05	0	281	506562,7	531995,6	węglowodory alifatyczne	0,0510	0,0000510	0,00000582
Zb-61	Zbiornik paliwa dolny	5,5	0,05	0	281	506570,1	531991,8	węglowodory alifatyczne	0,0510	0,0000510	0,00000582
Zb-62	Zbiornik paliwa dolny	5,5	0,05	0	281	506577,5	531989,4	węglowodory alifatyczne	0,0510	0,0000510	0,00000582
Zb-63	Zbiornik paliwa dolny	5,5	0,05	0	281	506584,1	531987,1	węglowodory alifatyczne	0,0510	0,0000510	0,00000582
Zb-64	Zbiornik paliwa dolny	5,5	0,05	0	281	506447,4	531789,4	węglowodory alifatyczne	0,0510	0,0000510	0,00000582
Zb-65	Zbiornik paliwa dolny	5,5	0,05	0	281	506454,8	531786,7	węglowodory alifatyczne	0,0510	0,0000510	0,00000582
Zb-66	Zbiornik paliwa dolny	5,5	0,05	0	281	506460,6	531784,4	węglowodory alifatyczne	0,0510	0,0000510	0,00000582
Zb-67	Zbiornik paliwa dolny	5,5	0,05	0	281	506467,6	531780,5	węglowodory alifatyczne	0,0510	0,0000510	0,00000582
Zb-68	Zbiornik paliwa dolny	5,5	0,05	0	281	506473,4	531776,6	węglowodory alifatyczne	0,0510	0,0000510	0,00000582
Zb-69	Zbiornik paliwa dolny	5,5	0,05	0	281	506480	531775,1	węglowodory alifatyczne	0,0510	0,0000510	0,00000582
Zb-70	Zbiornik paliwa dolny	5,5	0,05	0	281	506486,6	531771,6	węglowodory alifatyczne	0,0510	0,0000510	0,00000582
Zb-71	Zbiornik paliwa górny	14,5	0,05	0	281	506998,5	531513,3	węglowodory alifatyczne	0,0510	0,0000510	0,00000582
Zb-72	Zbiornik paliwa górny	14,5	0,05	0	281	506997,1	531506,5	węglowodory alifatyczne	0,0510	0,0000510	0,00000582
Zb-73	Zbiornik paliwa górny	14,5	0,05	0	281	506995	531499,3	węglowodory alifatyczne	0,0510	0,0000510	0,00000582
Zb-74	Zbiornik paliwa górny	14,5	0,05	0	281	506992,7	531492,5	węglowodory alifatyczne	0,0510	0,0000510	0,00000582
Zb-75	Zbiornik paliwa górny	14,5	0,05	0	281	506990,9	531484,8	węglowodory alifatyczne	0,0510	0,0000510	0,00000582
Zb-76	Zbiornik paliwa górny	14,5	0,05	0	281	506988,6	531477,6	węglowodory alifatyczne	0,0510	0,0000510	0,00000582
Zb-77	Zbiornik paliwa górny	14,5	0,05	0	281	506987	531470,6	węglowodory alifatyczne	0,0510	0,0000510	0,00000582
Zb-78	Zbiornik paliwa górny	14,5	0,05	0	281	506803	531567,7	węglowodory alifatyczne	0,0510	0,0000510	0,00000582
Zb-79	Zbiornik paliwa górny	14,5	0,05	0	281	506801,6	531560,5	węglowodory alifatyczne	0,0510	0,0000510	0,00000582
Zb-80	Zbiornik paliwa górny	14,5	0,05	0	281	506799,6	531552,9	węglowodory alifatyczne	0,0510	0,0000510	0,00000582
Zb-81	Zbiornik paliwa górny	14,5	0,05	0	281	506797,3	531546,3	węglowodory alifatyczne	0,0510	0,0000510	0,00000582
Zb-82	Zbiornik paliwa górny	14,5	0,05	0	281	506795,6	531538,3	węglowodory alifatyczne	0,0510	0,0000510	0,00000582
Zb-83	Zbiornik paliwa górny	14,5	0,05	0	281	506793,8	531531,2	węglowodory alifatyczne	0,0510	0,0000510	0,00000582
Zb-84	Zbiornik paliwa górny	14,5	0,05	0	281	506789,9	531523,4	węglowodory alifatyczne	0,0510	0,0000510	0,00000582
Zb-85	Zbiornik paliwa górny	14,5	0,05	0	281	506760	531578,9	węglowodory alifatyczne	0,0510	0,0000510	0,00000582
Zb-86	Zbiornik paliwa górny	14,5	0,05	0	281	506758,5	531571	węglowodory alifatyczne	0,0510	0,0000510	0,00000582
Zb-87	Zbiornik paliwa górny	14,5	0,05	0	281	506756,3	531563,2	węglowodory alifatyczne	0,0510	0,0000510	0,00000582

Symbol	Nazwa emitora	Wysokość m	Przekrój m	Prędkość gazów m/s	Temper. gazów K	Xe m	Ye m	Nazwa zanieczyszczenia	Emisja maks. kg/h	Emisja roczna Mg/rok	Emisja średnioroczna kg/h
Zb-88	Zbiornik paliwa górny	14,5	0,05	0	281	506754,8	531557,8	węglowodory alifatyczne	0,0510	0,0000510	0,00000582
Zb-89	Zbiornik paliwa górny	14,5	0,05	0	281	506752,7	531550,4	węglowodory alifatyczne	0,0510	0,0000510	0,00000582
Zb-90	Zbiornik paliwa górny	14,5	0,05	0	281	506750,1	531543,8	węglowodory alifatyczne	0,0510	0,0000510	0,00000582
Zb-91	Zbiornik paliwa górny	14,5	0,05	0	281	506748,8	531536	węglowodory alifatyczne	0,0510	0,0000510	0,00000582
Zb-92	Zbiornik paliwa górny	14,5	0,05	0	281	506564,5	531631,8	węglowodory alifatyczne	0,0510	0,0000510	0,00000582
Zb-93	Zbiornik paliwa górny	14,5	0,05	0	281	506562,2	531624,8	węglowodory alifatyczne	0,0510	0,0000510	0,00000582
Zb-94	Zbiornik paliwa górny	14,5	0,05	0	281	506560,4	531617,6	węglowodory alifatyczne	0,0510	0,0000510	0,00000582
Zb-95	Zbiornik paliwa górny	14,5	0,05	0	281	506558,5	531610,6	węglowodory alifatyczne	0,0510	0,0000510	0,00000582
Zb-96	Zbiornik paliwa górny	14,5	0,05	0	281	506556,7	531603,4	węglowodory alifatyczne	0,0510	0,0000510	0,00000582
Zb-97	Zbiornik paliwa górny	14,5	0,05	0	281	506555,4	531596,8	węglowodory alifatyczne	0,0510	0,0000510	0,00000582
Zb-98	Zbiornik paliwa górny	14,5	0,05	0	281	506554	531589,6	węglowodory alifatyczne	0,0510	0,0000510	0,00000582
Zb-99	Zbiornik paliwa górny	14,5	0,05	0	281	506522,2	531645,5	węglowodory alifatyczne	0,0510	0,0000510	0,00000582
Zb-100	Zbiornik paliwa górny	14,5	0,05	0	281	506521,2	531638,5	węglowodory alifatyczne	0,0510	0,0000510	0,00000582
Zb-101	Zbiornik paliwa górny	14,5	0,05	0	281	506518,9	531632,3	węglowodory alifatyczne	0,0510	0,0000510	0,00000582
Zb-102	Zbiornik paliwa górny	14,5	0,05	0	281	506518,3	531624,6	węglowodory alifatyczne	0,0510	0,0000510	0,00000582
Zb-103	Zbiornik paliwa górny	14,5	0,05	0	281	506515	531617,4	węglowodory alifatyczne	0,0510	0,0000510	0,00000582
Zb-104	Zbiornik paliwa górny	14,5	0,05	0	281	506512,8	531610	węglowodory alifatyczne	0,0510	0,0000510	0,00000582
Zb-105	Zbiornik paliwa górny	14,5	0,05	0	281	506511,9	531603	węglowodory alifatyczne	0,0510	0,0000510	0,00000582
Zb-106	Zbiornik paliwa górny	14,5	0,05	0	281	506432,5	531724,8	węglowodory alifatyczne	0,0510	0,0000510	0,00000582
Zb-107	Zbiornik paliwa górny	14,5	0,05	0	281	506425,8	531726,7	węglowodory alifatyczne	0,0510	0,0000510	0,00000582
Zb-108	Zbiornik paliwa górny	14,5	0,05	0	281	506418,3	531729	węglowodory alifatyczne	0,0510	0,0000510	0,00000582
Zb-109	Zbiornik paliwa górny	14,5	0,05	0	281	506411,7	531730,8	węglowodory alifatyczne	0,0510	0,0000510	0,00000582
Zb-110	Zbiornik paliwa górny	14,5	0,05	0	281	506406,2	531732,3	węglowodory alifatyczne	0,0510	0,0000510	0,00000582
Zb-111	Zbiornik paliwa górny	14,5	0,05	0	281	506399,4	531734,7	węglowodory alifatyczne	0,0510	0,0000510	0,00000582
Zb-112	Zbiornik paliwa górny	14,5	0,05	0	281	506390,7	531736,2	węglowodory alifatyczne	0,0510	0,0000510	0,00000582
Zb-113	Zbiornik paliwa górny	14,5	0,05	0	281	506414,8	531834,1	węglowodory alifatyczne	0,0510	0,0000510	0,00000582
Zb-114	Zbiornik paliwa górny	14,5	0,05	0	281	506408,8	531837,4	węglowodory alifatyczne	0,0510	0,0000510	0,00000582
Zb-115	Zbiornik paliwa górny	14,5	0,05	0	281	506402,2	531840,5	węglowodory alifatyczne	0,0510	0,0000510	0,00000582
Zb-116	Zbiornik paliwa górny	14,5	0,05	0	281	506395,8	531842,8	węglowodory alifatyczne	0,0510	0,0000510	0,00000582
Zb-117	Zbiornik paliwa górny	14,5	0,05	0	281	506389,3	531845,7	węglowodory alifatyczne	0,0510	0,0000510	0,00000582
Zb-118	Zbiornik paliwa górny	14,5	0,05	0	281	506382,4	531849,2	węglowodory alifatyczne	0,0510	0,0000510	0,00000582
Zb-119	Zbiornik paliwa górny	14,5	0,05	0	281	506375,4	531852	węglowodory alifatyczne	0,0510	0,0000510	0,00000582
Zb-120	Zbiornik paliwa górny	14,5	0,05	0	281	506472,1	532067,9	węglowodory alifatyczne	0,0510	0,0000510	0,00000582
Zb-121	Zbiornik paliwa górny	14,5	0,05	0	281	506479,1	532065,2	węglowodory alifatyczne	0,0510	0,0000510	0,00000582
Zb-122	Zbiornik paliwa górny	14,5	0,05	0	281	506485,7	532061,3	węglowodory alifatyczne	0,0510	0,0000510	0,00000582
Zb-123	Zbiornik paliwa górny	14,5	0,05	0	281	506491,9	532058,2	węglowodory alifatyczne	0,0510	0,0000510	0,00000582
Zb-124	Zbiornik paliwa górny	14,5	0,05	0	281	506498,9	532055,8	węglowodory alifatyczne	0,0510	0,0000510	0,00000582
Zb-125	Zbiornik paliwa górny	14,5	0,05	0	281	506505,1	532052,7	węglowodory alifatyczne	0,0510	0,0000510	0,00000582
Zb-126	Zbiornik paliwa górny	14,5	0,05	0	281	506512,1	532049,4	węglowodory alifatyczne	0,0510	0,0000510	0,00000582
Zb-127	Zbiornik paliwa górny	14,5	0,05	0	281	506543,7	532004,2	węglowodory alifatyczne	0,0510	0,0000510	0,00000582
Zb-128	Zbiornik paliwa górny	14,5	0,05	0	281	506551,5	532000,7	węglowodory alifatyczne	0,0510	0,0000510	0,00000582
Zb-129	Zbiornik paliwa górny	14,5	0,05	0	281	506557,3	531998,4	węglowodory alifatyczne	0,0510	0,0000510	0,00000582
Zb-130	Zbiornik paliwa górny	14,5	0,05	0	281	506562,7	531995,6	węglowodory alifatyczne	0,0510	0,0000510	0,00000582
Zb-131	Zbiornik paliwa górny	14,5	0,05	0	281	506570,1	531991,8	węglowodory alifatyczne	0,0510	0,0000510	0,00000582
Zb-132	Zbiornik paliwa górny	14,5	0,05	0	281	506577,5	531989,4	węglowodory alifatyczne	0,0510	0,0000510	0,00000582
Zb-133	Zbiornik paliwa górny	14,5	0,05	0	281	506584,1	531987,1	węglowodory alifatyczne	0,0510	0,0000510	0,00000582
Zb-134	Zbiornik paliwa górny	14,5	0,05	0	281	506447,4	531789,4	węglowodory alifatyczne	0,0510	0,0000510	0,00000582

Symbol	Nazwa emitora	Wysokość m	Przekrój m	Prędkość gazów m/s	Temper. gazów K	Xe m	Ye m	Nazwa zanieczyszczenia	Emisja maks. kg/h	Emisja roczna Mg/rok	Emisja średnioroczna kg/h
Zb-135	Zbiornik paliwa górny	14,5	0,05	0	281	506454,8	531786,7	węglowodory alifatyczne	0,0510	0,0000510	0,00000582
Zb-136	Zbiornik paliwa górny	14,5	0,05	0	281	506460,6	531784,4	węglowodory alifatyczne	0,0510	0,0000510	0,00000582
Zb-137	Zbiornik paliwa górny	14,5	0,05	0	281	506467,6	531780,5	węglowodory alifatyczne	0,0510	0,0000510	0,00000582
Zb-138	Zbiornik paliwa górny	14,5	0,05	0	281	506473,4	531776,6	węglowodory alifatyczne	0,0510	0,0000510	0,00000582
Zb-139	Zbiornik paliwa górny	14,5	0,05	0	281	506480	531775,1	węglowodory alifatyczne	0,0510	0,0000510	0,00000582
Zb-140	Zbiornik paliwa górny	14,5	0,05	0	281	506486,6	531771,6	węglowodory alifatyczne	0,0510	0,0000510	0,00000582
LPO-1A	Samochody osobowe pracowników	0,8 L	dł.712	0	300	506651,9	531665,8	tlenek węgla	0,0132	0,0145	0,00165
								tlenki azotu jako NO2	0,00201	0,00220	0,000251
								pył ogółem	0,000599	0,000656	0,0000749
								-w tym pył do 2,5 µm	0,000246	0,000269	0,0000307
								-w tym pył do 10 µm	0,000599	0,000656	0,0000749
								amoniak	0,0000280	0,0000307	0,00000350
								dwutlenek siarki	0,0000178	0,0000195	0,00000222
								ołów	0,000000396	0,000000433	0,0000000494
								węglowodory alifatyczne	0,00147	0,00161	0,000183
								węglowodory aromatyczne	0,000802	0,000879	0,000100
								benzen	0,0000935	0,000102	0,0000117
LPO-2	Samochody osobowe pracowników	0,8 L	dł.477	0	300	506535,1	531705,5	tlenek węgla	0,00887	0,00971	0,00111
								tlenki azotu jako NO2	0,00135	0,00147	0,000168
								pył ogółem	0,000402	0,000440	0,0000502
								-w tym pył do 2,5 µm	0,000165	0,000180	0,0000206
								-w tym pył do 10 µm	0,000402	0,000440	0,0000502
								amoniak	0,0000188	0,0000206	0,00000235
								dwutlenek siarki	0,0000119	0,0000131	0,00000149
								ołów	0,000000265	0,000000290	0,0000000331
								węglowodory alifatyczne	0,000983	0,00108	0,000123
								węglowodory aromatyczne	0,000538	0,000589	0,0000672
								benzen	0,0000626	0,0000686	0,00000783
LPO-3	Samochody osobowe pracowników	0,8 L	dł.378	0	300	506496,7	531717,6	tlenek węgla	0,00703	0,00769	0,000878
								tlenki azotu jako NO2	0,00107	0,00117	0,000133
								pył ogółem	0,000318	0,000348	0,0000397
								-w tym pył do 2,5 µm	0,000130	0,000143	0,0000163
								-w tym pył do 10 µm	0,000318	0,000348	0,0000397
								amoniak	0,0000149	0,0000163	0,00000186
								dwutlenek siarki	0,00000944	0,0000103	0,00000118
								ołów	0,000000210	0,000000230	0,0000000263
								węglowodory alifatyczne	0,000779	0,000853	0,0000974
								węglowodory aromatyczne	0,000426	0,000467	0,0000533
								benzen	0,0000496	0,0000543	0,00000620
LPO-4	Samochody osobowe pracowników	0,8 L	dł.260,3	0	300	506405,5	531824,9	tlenek węgla	0,00483	0,00529	0,000604
								tlenki azotu jako NO2	0,000734	0,000804	0,0000918
								pył ogółem	0,000219	0,000240	0,0000274
								-w tym pył do 2,5 µm	0,0000897	0,0000982	0,0000112

Symbol	Nazwa emitora	Wysokość m	Przekrój m	Prędkość gazów m/s	Temper. gazów K	Xe m	Ye m	Nazwa zanieczyszczenia	Emisja maks. kg/h	Emisja roczna Mg/rok	Emisja średnioroczna kg/h
								-w tym pył do 10 µm	0,000219	0,000240	0,0000274
								amoniak	0,0000102	0,0000112	0,00000128
								dwutlenek siarki	0,00000649	0,00000711	0,000000812
								ołów	0,000000145	0,000000158	0,0000000181
								węglowodory alifatyczne	0,000536	0,000587	0,0000670
								węglowodory aromatyczne	0,000293	0,000321	0,0000366
								benzen	0,0000341	0,0000374	0,00000427
LPO-5	Samochody osobowe pracowników	0,8 L	dł.260,3	0	300	506405,5	531824,9	tlenek węgla	0,00483	0,00529	0,000604
								tlenki azotu jako NO2	0,000734	0,000804	0,0000918
								pył ogółem	0,000219	0,000240	0,0000274
								-w tym pył do 2,5 µm	0,0000897	0,0000982	0,0000112
								-w tym pył do 10 µm	0,000219	0,000240	0,0000274
								amoniak	0,0000102	0,0000112	0,00000128
								dwutlenek siarki	0,00000649	0,00000711	0,000000812
								ołów	0,000000145	0,000000158	0,0000000181
								węglowodory alifatyczne	0,000536	0,000587	0,0000670
								węglowodory aromatyczne	0,000293	0,000321	0,0000366
								benzen	0,0000341	0,0000374	0,00000427
LPO-C	Samochody osobowe gosci wydarzen	0,8 L	dł.317	0	300	506477,1	531771,5	tlenek węgla	0,0134	0,000134	0,0000153
								tlenki azotu jako NO2	0,00204	0,0000204	0,00000233
								pył ogółem	0,000608	0,00000608	0,000000694
								-w tym pył do 2,5 µm	0,000249	0,00000249	0,000000284
								-w tym pył do 10 µm	0,000608	0,00000608	0,000000694
								amoniak	0,0000284	0,000000284	0,0000000324
								dwutlenek siarki	0,0000180	0,000000180	0,0000000206
								ołów	0,000000401	0,000000004 01	0,000000000 458
								węglowodory alifatyczne	0,00149	0,0000149	0,00000170
								węglowodory aromatyczne	0,000814	0,00000814	0,000000929
								benzen	0,0000948	0,000000948	0,000000108
LPO-D	Samochody osobowe gosci wydarzen	0,8 L	dł.104,9	0	300	506345,5	531783,3	tlenek węgla	0,00575	0,0000575	0,00000656
								tlenki azotu jako NO2	0,000873	0,00000873	0,000000997
								pył ogółem	0,000260	0,00000260	0,000000297
								-w tym pył do 2,5 µm	0,000107	0,00000107	0,000000122
								-w tym pył do 10 µm	0,000260	0,00000260	0,000000297
								amoniak	0,0000122	0,000000122	0,0000000139
								dwutlenek siarki	0,00000772	0,000000077 2	0,000000008 81
								ołów	0,000000172	0,000000001 72	0,000000000 196
								węglowodory alifatyczne	0,000637	0,00000637	0,000000727
								węglowodory aromatyczne	0,000348	0,00000348	0,000000397

Symbol	Nazwa emitora	Wysokość m	Przekrój m	Prędkość gazów m/s	Temper. gazów K	Xe m	Ye m	Nazwa zanieczyszczenia	Emisja maks. kg/h	Emisja roczna Mg/rok	Emisja średnioroczna kg/h
								benzen	0,0000406	0,000000406	0,0000000463
LPO-1B	Samochody osobowe gosci wydarzen	0,8 L	dł.611	0	300	506666,5	531674,2	tlenek węgla	0,0126	0,000126	0,0000144
								tlenki azotu jako NO2	0,00192	0,0000192	0,00000219
								pył ogółem	0,000571	0,00000571	0,000000652
								-w tym pył do 2,5 µm	0,000234	0,00000234	0,000000267
								-w tym pył do 10 µm	0,000571	0,00000571	0,000000652
								amoniak	0,0000267	0,000000267	0,0000000305
								dwutlenek siarki	0,0000170	0,000000170	0,0000000194
								ołów	0,000000377	0,00000000377	0,000000000430
								węglowodory alifatyczne	0,00140	0,0000140	0,00000160
								węglowodory aromatyczne	0,000765	0,00000765	0,000000873
								benzen	0,0000891	0,000000891	0,000000102
LPC-O	Odbiór odpadów	1,2 L	dł.3440	0	300	506540,3	531791,5	tlenek węgla	0,00712	0,000320	0,0000365
								tlenki azotu jako NO2	0,0294	0,00132	0,000151
								pył ogółem	0,00103	0,0000466	0,00000532
								-w tym pył do 2,5 µm	0,000502	0,0000226	0,00000258
								-w tym pył do 10 µm	0,00103	0,0000466	0,00000532
								amoniak	0,0000239	0,00000108	0,000000123
								dwutlenek siarki	0,0000295	0,00000133	0,000000152
								ołów	0,000000604	0,0000000272	0,00000000310
								węglowodory alifatyczne	0,000144	0,00000647	0,000000739
								węglowodory aromatyczne	0,0000769	0,00000346	0,000000395
								benzen	0,000000214	0,00000009662	0,00000000110
LPC-C	Autocysterny	1,2 L	dł.3440	0	300	506540,3	531791,5	tlenek węgla	0,0356	0,00110	0,000126
								tlenki azotu jako NO2	0,147	0,00456	0,000521
								pył ogółem	0,00518	0,000160	0,0000183
								-w tym pył do 2,5 µm	0,00251	0,0000778	0,00000888
								-w tym pył do 10 µm	0,00518	0,000160	0,0000183
								amoniak	0,000119	0,00000371	0,000000424
								dwutlenek siarki	0,000147	0,00000457	0,000000522
								ołów	0,00000302	0,000000936	0,0000000107
								węglowodory alifatyczne	0,000719	0,0000223	0,00000254
								węglowodory aromatyczne	0,000384	0,0000119	0,00000136
								benzen	0,00000107	0,0000000331	0,00000000378
ITPO-1	Linia do termicznego przekształcania odpadów (Centrum Energii Wloclawek)	60	1,32	15,8	323	506751	531674	pył ogółem	6,76	21,6	2,46
								-w tym pył do 2,5 µm	6,30	20,1	2,29
								-w tym pył do 10 µm	6,65	21,2	2,42
								dwutlenek siarki	16,2	142	16,2
								tlenek węgla	12,2	106	12,2

Symbol	Nazwa emitora	Wysokość m	Przekrój m	Prędkość gazów m/s	Temper. gazów K	Xe m	Ye m	Nazwa zanieczyszczenia	Emisja maks. kg/h	Emisja roczna Mg/rok	Emisja średnioroczna kg/h
								tlenki azotu jako NO2	32,4	284	32,4
S1	Zasobnik odpadów procesowych (Centrum Energii Wloclawek)	23 Z	0,25	0	281	506780,3	531692,8	pył ogółem	0,000500	0,00438	0,000500
								-w tym pył do 2,5 µm	0,000500	0,00438	0,000500
								-w tym pył do 10 µm	0,000500	0,00438	0,000500
S2	Zasobnik odpadów procesowych (Centrum Energii Wloclawek)	23 Z	0,25	0	281	506785,9	531691,3	pył ogółem	0,000500	0,00438	0,000500
								-w tym pył do 2,5 µm	0,000500	0,00438	0,000500
								-w tym pył do 10 µm	0,000500	0,00438	0,000500
W1	Proces waloryzacji zuzla (Centrum Energii Wloclawek)	10	0,5	14,6	281	506770,4	531728	pył ogółem	0,0500	0,438	0,0500
								-w tym pył do 2,5 µm	0,0500	0,438	0,0500
								-w tym pył do 10 µm	0,0500	0,438	0,0500
Ppoz1	Spalinowa pompa p.poz. (Centrum Energii Wloclawek)	5	0,15	15,2	623	506881,3	531689,2	tlenki azotu jako NO2	0,191	0,00958	0,00109
								tlenek węgla	0,0153	0,000766	0,0000874
								dwutlenek siarki	0,0728	0,00364	0,000416
								pył ogółem	0,0383	0,00192	0,000219
								-w tym pył do 2,5 µm	0,0383	0,00192	0,000219
								-w tym pył do 10 µm	0,0383	0,00192	0,000219
Ag1	Awaryjny agregat pradotwórczy (Centrum Energii Wloclawek)	20	0,5	9,1	623	506705,7	531676,7	tlenki azotu jako NO2	1,28	0,0638	0,00728
								tlenek węgla	0,102	0,00511	0,000583
								dwutlenek siarki	0,485	0,0243	0,00277
								pył ogółem	0,255	0,0128	0,00146
								-w tym pył do 2,5 µm	0,239	0,0120	0,00137
								-w tym pył do 10 µm	0,245	0,0123	0,00140
Lsc1	Samochody ciezarowe – wjazd i wyjazd (Centrum Energii Wloclawek)	1,2 L	dł.788	0	300	506866,9	531657,7	tlenek węgla	0,00204	0,00816	0,000932
								tlenki azotu jako NO2	0,00842	0,0337	0,00385
								pył ogółem	0,000296	0,00119	0,000135
								-w tym pył do 2,5 µm	0,000144	0,000575	0,0000656
								-w tym pył do 10 µm	0,000296	0,00119	0,000135
								amoniak	0,00000741	0,0000274	0,00000313
								dwutlenek siarki	0,00000845	0,0000338	0,00000386
								ołów	0,000000173	0,000000692	0,0000000790
								węglowodory alifatyczne	0,0000411	0,000165	0,0000188
								węglowodory aromatyczne	0,0000220	0,0000880	0,0000100
								benzen	0,0000000612	0,000000245	0,0000000279
Lso1	Samochody osobowe – wjazd i wyjazd (Centrum Energii Wloclawek)	0,8 L	dł.213	0	300	506653	531704,1	tlenek węgla	0,00854	0,00932	0,00106
								tlenki azotu jako NO2	0,00122	0,00134	0,000153
								pył ogółem	0,000360	0,000393	0,0000449
								-w tym pył do 2,5 µm	0,000148	0,000162	0,0000185
								-w tym pył do 10 µm	0,000360	0,000393	0,0000449
								amoniak	0,0000163	0,0000178	0,00000203

Symbol	Nazwa emitora	Wysokość m	Przekrój m	Prędkość gazów m/s	Temper. gazów K	Xe m	Ye m	Nazwa zanieczyszczenia	Emisja maks. kg/h	Emisja roczna Mg/rok	Emisja średnioroczna kg/h
								dwutlenek siarki	0,0000106	0,0000116	0,00000132
								ołów	0,000000237	0,000000258	0,0000000295
								węglowodory alifatyczne	0,000901	0,000984	0,000112
								węglowodory aromatyczne	0,000495	0,000541	0,0000618
								benzen	0,0000578	0,0000631	0,00000720
Lso2	Samochody osobowe – wjazd i wyjazd (Centrum Energii Wloclawek)	0,8 L	dł.160	0	300	506962,2	531605,5	tlenek węgla	0,00160	0,00175	0,000200
								tlenki azotu jako NO2	0,000230	0,000251	0,0000287
								pył ogółem	0,0000676	0,0000738	0,00000842
								-w tym pył do 2,5 µm	0,0000278	0,0000304	0,00000347
								-w tym pył do 10 µm	0,0000676	0,0000738	0,00000842
								amoniak	0,00000306	0,00000334	0,000000381
								dwutlenek siarki	0,00000199	0,00000218	0,000000249
								ołów	0,0000000445	0,0000000485	0,0000000554
								węglowodory alifatyczne	0,000169	0,000185	0,0000211
								węglowodory aromatyczne	0,0000930	0,000102	0,0000116
								benzen	0,0000109	0,0000119	0,00000135
MR1	Maszyny robocze (Centrum Energii Wloclawek)	2,5 P	F=3840,8 m²	0	300	506783	531739,5	tlenek węgla	2,18	4,37	0,498
								węglowodory alifatyczne	0,0539	0,108	0,0123
								węglowodory aromatyczne	0,0290	0,0581	0,00663
								tlenki azotu jako NO2	0,175	0,349	0,0399
								pył ogółem	0,0109	0,0218	0,00249
								-w tym pył do 2,5 µm	0,0109	0,0218	0,00249
								-w tym pył do 10 µm	0,0109	0,0218	0,00249
								dwutlenek siarki	0,00170	0,00340	0,000388
Zm1	Zbiornik magazynowy oleju opalowego (Centrum Energii Wloclawek)	5	0,1	0	281	506903,2	531683	węglowodory alifatyczne	0,0510	0,000255	0,0000291
Zm2	Zbiornik magazynowy oleju opalowego (Centrum Energii Wloclawek)	5	0,1	0	281	506907,6	531699,2	węglowodory alifatyczne	0,0510	0,000306	0,0000349
T1	Tankowanie urzadzen transportu wewnetrznego (Centrum Energii Wloclawek)	1	0,05	0	281	506904,8	531698	węglowodory alifatyczne	0,0000360	0,00000108	0,000000123
Em1	Kotly K-1 i K-2 (cieplownia MPEC Sp. z o.o.)	160	1,4	9,88	393	506682,1	531797,7	tlenki azotu jako NO2	10,2	69,2	7,90
								dwutlenek siarki	12,7	86,5	9,87
								pył ogółem	1,27	8,65	0,987
								-w tym pył do 2,5 µm	0,787	5,36	0,612
								-w tym pył do 10 µm	1,17	7,96	0,908
Em2	Kotly K-3 i K-4 (cieplownia MPEC Sp. z o.o.)	160	1,7	17,7	413	506682,1	531797,7	tlenki azotu jako NO2	25,4	165	18,8
								dwutlenek siarki	31,7	206	23,5
								tlenek węgla	15,2	99,1	11,3
								pył ogółem	3,17	20,6	2,35
								-w tym pył do 2,5 µm	1,97	12,8	1,46
								-w tym pył do 10 µm	2,92	19,0	2,16

Symbol	Nazwa emitora	Wysokość m	Przekrój m	Prędkość gazów m/s	Temper. gazów K	Xe m	Ye m	Nazwa zanieczyszczenia	Emisja maks. kg/h	Emisja roczna Mg/rok	Emisja średnioroczna kg/h
Em3	Kotly K-5 i K-6 (cieplownia MPEC Sp. z o.o.)	160	1,7	17,7	393	506682,1	531797,7	tlenki azotu jako NO2	57,1	85,6	9,77
								dwutlenek siarki	102	152	17,4
								pył ogółem	3,17	4,75	0,542
								-w tym pył do 2,5 µm	1,97	2,95	0,336
								-w tym pył do 10 µm	2,92	4,37	0,499
Zm3	Zbiornik oleju opalowego (cieplownia MPEC)	2	0,05	0	293	506635,3	531773,3	węglowodory alifatyczne	0,0510	0,000102	0,0000116

Legenda: P -powierzchniowy F -powierzchnia L -liniowy Z -zadaszony B -wylot boczny

Łączna emisja roczna

Nazwa zanieczyszczenia	Emisja roczna Mg
pył ogółem	56,4
w tym pył do 2,5 µm	42,0
w tym pył do 10 µm	53,3
dwutlenek siarki	587
tlenki azotu jako NO2	623
tlenek węgla	232
amoniak	0,000144
benzen	0,0207
ołów	0,00000240
węglowodory aromatyczne	0,885
węglowodory alifatyczne	1,36

Zestawienie wartości dopuszczalnych i odniesienia oraz tła zanieczyszczenia atmosfery

Substancja	CAS	D1, µg/m^3	Da, µg/m^3	R, µg/m^3
pył PM-10	-	280	40	18
dwutlenek siarki (Ditlenek siarki)	7446-09-5	350	20	2
tlenki azotu jako NO2 (Ditlenek azotu)	10102-44-0,10102-43-9	200	30	11
tlenek węgla	630-08-0	30000	-	-
amoniak	7664-41-7	400	50	5
benzen	71-43-2	30	5	2
ołów	7439-92-1	5	0,5	0,05
węglowodory aromatyczne	-	1000	43	4,3
węglowodory alifatyczne	-	3000	1000	100
pył zawieszony PM 2,5		-	20	13

Klasyfikacja grupy emitorów na podstawie sumy stężeń maksymalnych

Liczba emitorów podlegających klasyfikacji: 307

Nazwa zanieczyszczenia	Krytyczny okres obliczeniowy	Suma stężeń max. [µg/m^3] ΣSmm	Stęż. dopuszcz. D1 [µg/m^3]	Obliczać stężenia w pełnym zakresie	Ocena
pył PM-10	19	51,9	280	TAK	0.1*D1< ΣSmm <D1
dwutlenek siarki	5	260,7	350	TAK	0.1*D1< ΣSmm <D1
tlenki azotu jako NO2	19	**3118**	200	TAK	**ΣSmm > D1**
tlenek węgla	19	6772	30000	TAK	0.1*D1< ΣSmm <D1
amoniak	17	1,152	400	-	ΣSmm < 0.1*D1
benzen	19	5,05	30	TAK	0.1*D1< ΣSmm <D1
ołów	17	0,00827	5	-	ΣSmm < 0.1*D1
węglowodory aromatyczne	19	177,5	1000	TAK	0.1*D1< ΣSmm <D1

węglowodory alifatyczne	1	**13011**	3000	TAK	**ΣSmm > D1**
pył zawieszony PM 2,5	19	46,4	-		bez oceny - brak D1

Ustalenie zakresu obliczeń

Liczba emitorów podlegających klasyfikacji: 307

Zakres pełny	Zakres skrócony
tlenek węgla	amoniak
tlenki azotu jako NO2	ołów
benzen	
pył PM-10	
węglowodory alifatyczne	
węglowodory aromatyczne	
dwutlenek siarki	

Kryterium obliczania opadu pyłu

Analizowano emisję pyłu z 149 emitorów.

$0{,}0667/n*\sum h^{3{,}15}$ = 13561 [mg/s]

Suma emisji średniorocznej pyłu = 1788 < 13561 [mg/s]

Łączna emisja roczna = 56,4 < 10 000 [Mg]

Nie potrzeba obliczać opadu pyłu.

Dane do obliczeń stężeń w sieci receptorów

Dane emitorów punktowych

Symbol	Wysokość emitora	Średnica emitora	Prędkość gazów	Temperatura gazów	Maksymalne wyniesienie gazów	Usytuowanie emitora	
	[m]	[m]	[m/s]	[K]	[m]	X [m]	Y [m]
G-1	24,97	0,6	38,45	695	54,3	506970,7	531474,3
G-2	24,97	0,6	38,45	695	54,3	506970,3	531475,6
G-3	24,97	0,6	38,45	695	54,3	506971,4	531481
G-4	24,97	0,6	38,45	695	54,3	506971,9	531482,9
G-5	24,97	0,6	38,45	695	54,3	506973,3	531488,1
G-6	24,97	0,6	38,45	695	54,3	506974,2	531489,9
G-7	24,97	0,6	38,45	695	54,3	506975,4	531494,8
G-8	24,97	0,6	38,45	695	54,3	506975,9	531497
G-9	24,97	0,6	38,45	695	54,3	506977,3	531501,9
G-10	24,97	0,6	38,45	695	54,3	506977,9	531504,2
G-11	24,97	0,6	38,45	695	54,3	506978,9	531508,2
G-12	24,97	0,6	38,45	695	54,3	506979,3	531510,7
G-13	24,97	0,6	38,45	695	54,3	506980,4	531515,7
G-14	24,97	0,6	38,45	695	54,3	506981,3	531517,6
G-15	24,97	0,6	38,45	695	54,3	506807,8	531518,7
G-16	24,97	0,6	38,45	695	54,3	506808,4	531520,2
G-17	24,97	0,6	38,45	695	54,3	506809,8	531525,9
G-18	24,97	0,6	38,45	695	54,3	506810,5	531527,5
G-19	24,97	0,6	38,45	695	54,3	506811,6	531532,3

Symbol	Wysokość emitora	Średnica emitora	Prędkość gazów	Temperatura gazów	Maksymalne wyniesienie gazów	Usytuowanie emitora	
	[m]	[m]	[m/s]	[K]	[m]	X [m]	Y [m]
G-20	24,97	0,6	38,45	695	54,3	506812,2	531533,9
G-21	24,97	0,6	38,45	695	54,3	506813,3	531539,2
G-22	24,97	0,6	38,45	695	54,3	506814,1	531541
G-23	24,97	0,6	38,45	695	54,3	506814,7	531547,5
G-24	24,97	0,6	38,45	695	54,3	506815,6	531549,1
G-25	24,97	0,6	38,45	695	54,3	506816,6	531553,7
G-26	24,97	0,6	38,45	695	54,3	506817,3	531555,4
G-27	24,97	0,6	38,45	695	54,3	506818,5	531560,6
G-28	24,97	0,6	38,45	695	54,3	506819	531562,3
G-29	24,97	0,6	38,45	695	54,3	506731,1	531539,3
G-30	24,97	0,6	38,45	695	54,3	506731,7	531541
G-31	24,97	0,6	38,45	695	54,3	506733,6	531547,4
G-32	24,97	0,6	38,45	695	54,3	506734	531548,8
G-33	24,97	0,6	38,45	695	54,3	506735,7	531553,4
G-34	24,97	0,6	38,45	695	54,3	506735,9	531555,6
G-35	24,97	0,6	38,45	695	54,3	506737,2	531561
G-36	24,97	0,6	38,45	695	54,3	506738,1	531562,4
G-37	24,97	0,6	38,45	695	54,3	506739,3	531568,2
G-38	24,97	0,6	38,45	695	54,3	506739,6	531569,8
G-39	24,97	0,6	38,45	695	54,3	506741	531574,2
G-40	24,97	0,6	38,45	695	54,3	506741,5	531576,5
G-41	24,97	0,6	38,45	695	54,3	506742,8	531581,3
G-42	24,97	0,6	38,45	695	54,3	506743,1	531583,5
G-43	24,97	0,6	38,45	695	54,3	506569,2	531584,3
G-44	24,97	0,6	38,45	695	54,3	506570,4	531586,1
G-45	24,97	0,6	38,45	695	54,3	506571,4	531590,8
G-46	24,97	0,6	38,45	695	54,3	506571,4	531593,3
G-47	24,97	0,6	38,45	695	54,3	506572,8	531597,7
G-48	24,97	0,6	38,45	695	54,3	506573,7	531599,8
G-49	24,97	0,6	38,45	695	54,3	506574,8	531605,5
G-50	24,97	0,6	38,45	695	54,3	506575,2	531607,8
G-51	24,97	0,6	38,45	695	54,3	506576,7	531612,8
G-52	24,97	0,6	38,45	695	54,3	506577,2	531615,1
G-53	24,97	0,6	38,45	695	54,3	506578,5	531619,1
G-54	24,97	0,6	38,45	695	54,3	506579,1	531621,3
G-55	24,97	0,6	38,45	695	54,3	506580,3	531626,4
G-56	24,97	0,6	38,45	695	54,3	506581	531628,5
G-57	24,97	0,6	38,45	695	54,3	506493,9	531606,4
G-58	24,97	0,6	38,45	695	54,3	506494,8	531608,5
G-59	24,97	0,6	38,45	695	54,3	506496,3	531613,9
G-60	24,97	0,6	38,45	695	54,3	506496,8	531615,8
G-61	24,97	0,6	38,45	695	54,3	506498,2	531621
G-62	24,97	0,6	38,45	695	54,3	506498,6	531622,6
G-63	24,97	0,6	38,45	695	54,3	506500,1	531627,6
G-64	24,97	0,6	38,45	695	54,3	506500,7	531629,5
G-65	24,97	0,6	38,45	695	54,3	506502,1	531634,8
G-66	24,97	0,6	38,45	695	54,3	506502,6	531636,3
G-67	24,97	0,6	38,45	695	54,3	506504	531642
G-68	24,97	0,6	38,45	695	54,3	506504,3	531643,6
G-69	24,97	0,6	38,45	695	54,3	506505,7	531648,5
G-70	24,97	0,6	38,45	695	54,3	506506,1	531650,3
G-71	24,97	0,6	38,45	695	54,3	506428,5	531706,2
G-72	24,97	0,6	38,45	695	54,3	506426,9	531706,9
G-73	24,97	0,6	38,45	695	54,3	506422,1	531708,1
G-74	24,97	0,6	38,45	695	54,3	506420,2	531708,8
G-75	24,97	0,6	38,45	695	54,3	506415,1	531710,6
G-76	24,97	0,6	38,45	695	54,3	506412,8	531711,3
G-77	24,97	0,6	38,45	695	54,3	506408,6	531712,5
G-78	24,97	0,6	38,45	695	54,3	506406,2	531713,1
G-79	24,97	0,6	38,45	695	54,3	506401,4	531714,5

Symbol	Wysokość emitora	Średnica emitora	Prędkość gazów	Temperatura gazów	Maksymalne wyniesienie gazów	Usytuowanie emitora	
	[m]	[m]	[m/s]	[K]	[m]	X [m]	Y [m]
G-80	24,97	0,6	38,45	695	54,3	506399,2	531715,1
G-81	24,97	0,6	38,45	695	54,3	506394	531716,1
G-82	24,97	0,6	38,45	695	54,3	506392,3	531716,7
G-83	24,97	0,6	38,45	695	54,3	506387,6	531718
G-84	24,97	0,6	38,45	695	54,3	506385,4	531718,6
G-85	24,97	0,6	38,45	695	54,3	506423,7	531848,9
G-86	24,97	0,6	38,45	695	54,3	506421,7	531849,9
G-87	24,97	0,6	38,45	695	54,3	506416,6	531851,8
G-88	24,97	0,6	38,45	695	54,3	506414,8	531852,8
G-89	24,97	0,6	38,45	695	54,3	506410,4	531854,7
G-90	24,97	0,6	38,45	695	54,3	506408,3	531855,7
G-91	24,97	0,6	38,45	695	54,3	506403,7	531858,5
G-92	24,97	0,6	38,45	695	54,3	506401,6	531859,3
G-93	24,97	0,6	38,45	695	54,3	506397,3	531861,2
G-94	24,97	0,6	38,45	695	54,3	506395	531862,3
G-95	24,97	0,6	38,45	695	54,3	506390,7	531864,5
G-96	24,97	0,6	38,45	695	54,3	506388,4	531865,5
G-97	24,97	0,6	38,45	695	54,3	506384,2	531867,5
G-98	24,97	0,6	38,45	695	54,3	506382,1	531868,8
G-99	24,97	0,6	38,45	695	54,3	506504,8	532032,3
G-100	24,97	0,6	38,45	695	54,3	506503,3	532033
G-101	24,97	0,6	38,45	695	54,3	506498,5	532035,8
G-102	24,97	0,6	38,45	695	54,3	506496,9	532036,7
G-103	24,97	0,6	38,45	695	54,3	506491,8	532038,6
G-104	24,97	0,6	38,45	695	54,3	506490,4	532039,3
G-105	24,97	0,6	38,45	695	54,3	506485,1	532041,7
G-106	24,97	0,6	38,45	695	54,3	506483,5	532042,6
G-107	24,97	0,6	38,45	695	54,3	506479,1	532044,7
G-108	24,97	0,6	38,45	695	54,3	506477,1	532045,5
G-109	24,97	0,6	38,45	695	54,3	506472,3	532048
G-110	24,97	0,6	38,45	695	54,3	506470	532049
G-111	24,97	0,6	38,45	695	54,3	506465,8	532051,5
G-112	24,97	0,6	38,45	695	54,3	506464,2	532052,3
G-113	24,97	0,6	38,45	695	54,3	506494,6	531785,8
G-114	24,97	0,6	38,45	695	54,3	506492,7	531786,9
G-115	24,97	0,6	38,45	695	54,3	506488	531789
G-116	24,97	0,6	38,45	695	54,3	506485,9	531790,4
G-117	24,97	0,6	38,45	695	54,3	506481,8	531791,9
G-118	24,97	0,6	38,45	695	54,3	506479,3	531793
G-119	24,97	0,6	38,45	695	54,3	506475,2	531794,9
G-120	24,97	0,6	38,45	695	54,3	506472,6	531796,3
G-121	24,97	0,6	38,45	695	54,3	506468,3	531798,4
G-122	24,97	0,6	38,45	695	54,3	506465,9	531799,4
G-123	24,97	0,6	38,45	695	54,3	506461,8	531801,9
G-124	24,97	0,6	38,45	695	54,3	506459,7	531802,7
G-125	24,97	0,6	38,45	695	54,3	506455,6	531804,7
G-126	24,97	0,6	38,45	695	54,3	506453	531805,7
G-127	24,97	0,6	38,45	695	54,3	506576,9	531969,8
G-128	24,97	0,6	38,45	695	54,3	506575,3	531970,8
G-129	24,97	0,6	38,45	695	54,3	506569,9	531973
G-130	24,97	0,6	38,45	695	54,3	506568,3	531974,1
G-131	24,97	0,6	38,45	695	54,3	506563,6	531976,4
G-132	24,97	0,6	38,45	695	54,3	506561,7	531977,1
G-133	24,97	0,6	38,45	695	54,3	506557,1	531979,1
G-134	24,97	0,6	38,45	695	54,3	506555	531980,2
G-135	24,97	0,6	38,45	695	54,3	506550,3	531982,3
G-136	24,97	0,6	38,45	695	54,3	506548,8	531983,1
G-137	24,97	0,6	38,45	695	54,3	506543,9	531985,5
G-138	24,97	0,6	38,45	695	54,3	506542	531986,3
G-139	24,97	0,6	38,45	695	54,3	506537,5	531988,9

Symbol	Wysokość emitora	Średnica emitora	Prędkość gazów	Temperatura gazów	Maksymalne wyniesienie gazów	Usytuowanie emitora	
	[m]	[m]	[m/s]	[K]	[m]	X [m]	Y [m]
G-140	24,97	0,6	38,45	695	54,3	506535,2	531989,8
Zb-1	5,5	0,05	0	281	0,0	506998,5	531513,3
Zb-2	5,5	0,05	0	281	0,0	506997,1	531506,5
Zb-3	5,5	0,05	0	281	0,0	506995	531499,3
Zb-4	5,5	0,05	0	281	0,0	506992,7	531492,5
Zb-5	5,5	0,05	0	281	0,0	506990,9	531484,8
Zb-6	5,5	0,05	0	281	0,0	506988,6	531477,6
Zb-7	5,5	0,05	0	281	0,0	506987	531470,6
Zb-8	5,5	0,05	0	281	0,0	506803	531567,7
Zb-9	5,5	0,05	0	281	0,0	506801,6	531560,5
Zb-10	5,5	0,05	0	281	0,0	506799,6	531552,9
Zb-11	5,5	0,05	0	281	0,0	506797,3	531546,3
Zb-12	5,5	0,05	0	281	0,0	506795,6	531538,3
Zb-13	5,5	0,05	0	281	0,0	506793,8	531531,2
Zb-14	5,5	0,05	0	281	0,0	506789,9	531523,4
Zb-15	5,5	0,05	0	281	0,0	506760	531578,9
Zb-16	5,5	0,05	0	281	0,0	506758,5	531571
Zb-17	5,5	0,05	0	281	0,0	506756,3	531563,2
Zb-18	5,5	0,05	0	281	0,0	506754,8	531557,8
Zb-19	5,5	0,05	0	281	0,0	506752,7	531550,4
Zb-20	5,5	0,05	0	281	0,0	506750,1	531543,8
Zb-21	5,5	0,05	0	281	0,0	506748,8	531536
Zb-22	5,5	0,05	0	281	0,0	506564,5	531631,8
Zb-23	5,5	0,05	0	281	0,0	506562,2	531624,8
Zb-24	5,5	0,05	0	281	0,0	506560,4	531617,6
Zb-25	5,5	0,05	0	281	0,0	506558,5	531610,6
Zb-26	5,5	0,05	0	281	0,0	506556,7	531603,4
Zb-27	5,5	0,05	0	281	0,0	506555,4	531596,8
Zb-28	5,5	0,05	0	281	0,0	506554	531589,6
Zb-29	5,5	0,05	0	281	0,0	506522,2	531645,5
Zb-30	5,5	0,05	0	281	0,0	506521,2	531638,5
Zb-31	5,5	0,05	0	281	0,0	506518,9	531632,3
Zb-32	5,5	0,05	0	281	0,0	506518,3	531624,6
Zb-33	5,5	0,05	0	281	0,0	506515	531617,4
Zb-34	5,5	0,05	0	281	0,0	506512,8	531610
Zb-35	5,5	0,05	0	281	0,0	506511,9	531603
Zb-36	5,5	0,05	0	281	0,0	506432,5	531724,8
Zb-37	5,5	0,05	0	281	0,0	506425,8	531726,7
Zb-38	5,5	0,05	0	281	0,0	506418,3	531729
Zb-39	5,5	0,05	0	281	0,0	506411,7	531730,8
Zb-40	5,5	0,05	0	281	0,0	506406,2	531732,3
Zb-41	5,5	0,05	0	281	0,0	506399,4	531734,7
Zb-42	5,5	0,05	0	281	0,0	506390,7	531736,2
Zb-43	5,5	0,05	0	281	0,0	506414,8	531834,1
Zb-44	5,5	0,05	0	281	0,0	506408,8	531837,4
Zb-45	5,5	0,05	0	281	0,0	506402,2	531840,5
Zb-46	5,5	0,05	0	281	0,0	506395,8	531842,8
Zb-47	5,5	0,05	0	281	0,0	506389,3	531845,7
Zb-48	5,5	0,05	0	281	0,0	506382,4	531849,2
Zb-49	5,5	0,05	0	281	0,0	506375,4	531852
Zb-50	5,5	0,05	0	281	0,0	506472,1	532067,9
Zb-51	5,5	0,05	0	281	0,0	506479,1	532065,2
Zb-52	5,5	0,05	0	281	0,0	506485,7	532061,3
Zb-53	5,5	0,05	0	281	0,0	506491,9	532058,2
Zb-54	5,5	0,05	0	281	0,0	506498,9	532055,8
Zb-55	5,5	0,05	0	281	0,0	506505,1	532052,7
Zb-56	5,5	0,05	0	281	0,0	506512,1	532049,4
Zb-57	5,5	0,05	0	281	0,0	506543,7	532004,2
Zb-58	5,5	0,05	0	281	0,0	506551,5	532000,7
Zb-59	5,5	0,05	0	281	0,0	506557,3	531998,4

Symbol	Wysokość emitora	Średnica emitora	Prędkość gazów	Temperatura gazów	Maksymalne wyniesienie gazów	Usytuowanie emitora	
	[m]	[m]	[m/s]	[K]	[m]	X [m]	Y [m]
Zb-60	5,5	0,05	0	281	0,0	506562,7	531995,6
Zb-61	5,5	0,05	0	281	0,0	506570,1	531991,8
Zb-62	5,5	0,05	0	281	0,0	506577,5	531989,4
Zb-63	5,5	0,05	0	281	0,0	506584,1	531987,1
Zb-64	5,5	0,05	0	281	0,0	506447,4	531789,4
Zb-65	5,5	0,05	0	281	0,0	506454,8	531786,7
Zb-66	5,5	0,05	0	281	0,0	506460,6	531784,4
Zb-67	5,5	0,05	0	281	0,0	506467,6	531780,5
Zb-68	5,5	0,05	0	281	0,0	506473,4	531776,6
Zb-69	5,5	0,05	0	281	0,0	506480	531775,1
Zb-70	5,5	0,05	0	281	0,0	506486,6	531771,6
Zb-71	14,5	0,05	0	281	0,0	506998,5	531513,3
Zb-72	14,5	0,05	0	281	0,0	506997,1	531506,5
Zb-73	14,5	0,05	0	281	0,0	506995	531499,3
Zb-74	14,5	0,05	0	281	0,0	506992,7	531492,5
Zb-75	14,5	0,05	0	281	0,0	506990,9	531484,8
Zb-76	14,5	0,05	0	281	0,0	506988,6	531477,6
Zb-77	14,5	0,05	0	281	0,0	506987	531470,6
Zb-78	14,5	0,05	0	281	0,0	506803	531567,7
Zb-79	14,5	0,05	0	281	0,0	506801,6	531560,5
Zb-80	14,5	0,05	0	281	0,0	506799,6	531552,9
Zb-81	14,5	0,05	0	281	0,0	506797,3	531546,3
Zb-82	14,5	0,05	0	281	0,0	506795,6	531538,3
Zb-83	14,5	0,05	0	281	0,0	506793,8	531531,2
Zb-84	14,5	0,05	0	281	0,0	506789,9	531523,4
Zb-85	14,5	0,05	0	281	0,0	506760	531578,9
Zb-86	14,5	0,05	0	281	0,0	506758,5	531571
Zb-87	14,5	0,05	0	281	0,0	506756,3	531563,2
Zb-88	14,5	0,05	0	281	0,0	506754,8	531557,8
Zb-89	14,5	0,05	0	281	0,0	506752,7	531550,4
Zb-90	14,5	0,05	0	281	0,0	506750,1	531543,8
Zb-91	14,5	0,05	0	281	0,0	506748,8	531536
Zb-92	14,5	0,05	0	281	0,0	506564,5	531631,8
Zb-93	14,5	0,05	0	281	0,0	506562,2	531624,8
Zb-94	14,5	0,05	0	281	0,0	506560,4	531617,6
Zb-95	14,5	0,05	0	281	0,0	506558,5	531610,6
Zb-96	14,5	0,05	0	281	0,0	506556,7	531603,4
Zb-97	14,5	0,05	0	281	0,0	506555,4	531596,8
Zb-98	14,5	0,05	0	281	0,0	506554	531589,6
Zb-99	14,5	0,05	0	281	0,0	506522,2	531645,5
Zb-100	14,5	0,05	0	281	0,0	506521,2	531638,5
Zb-101	14,5	0,05	0	281	0,0	506518,9	531632,3
Zb-102	14,5	0,05	0	281	0,0	506518,3	531624,6
Zb-103	14,5	0,05	0	281	0,0	506515	531617,4
Zb-104	14,5	0,05	0	281	0,0	506512,8	531610
Zb-105	14,5	0,05	0	281	0,0	506511,9	531603
Zb-106	14,5	0,05	0	281	0,0	506432,5	531724,8
Zb-107	14,5	0,05	0	281	0,0	506425,8	531726,7
Zb-108	14,5	0,05	0	281	0,0	506418,3	531729
Zb-109	14,5	0,05	0	281	0,0	506411,7	531730,8
Zb-110	14,5	0,05	0	281	0,0	506406,2	531732,3
Zb-111	14,5	0,05	0	281	0,0	506399,4	531734,7
Zb-112	14,5	0,05	0	281	0,0	506390,7	531736,2
Zb-113	14,5	0,05	0	281	0,0	506414,8	531834,1
Zb-114	14,5	0,05	0	281	0,0	506408,8	531837,4
Zb-115	14,5	0,05	0	281	0,0	506402,2	531840,5
Zb-116	14,5	0,05	0	281	0,0	506395,8	531842,8
Zb-117	14,5	0,05	0	281	0,0	506389,3	531845,7
Zb-118	14,5	0,05	0	281	0,0	506382,4	531849,2
Zb-119	14,5	0,05	0	281	0,0	506375,4	531852

Symbol	Wysokość emitora	Średnica emitora	Prędkość gazów		Temperatura gazów	Maksymalne wyniesienie gazów	Usytuowanie emitora	
	[m]	[m]	[m/s]		[K]	[m]	X [m]	Y [m]
Zb-120	14,5	0,05	0		281	0,0	506472,1	532067,9
Zb-121	14,5	0,05	0		281	0,0	506479,1	532065,2
Zb-122	14,5	0,05	0		281	0,0	506485,7	532061,3
Zb-123	14,5	0,05	0		281	0,0	506491,9	532058,2
Zb-124	14,5	0,05	0		281	0,0	506498,9	532055,8
Zb-125	14,5	0,05	0		281	0,0	506505,1	532052,7
Zb-126	14,5	0,05	0		281	0,0	506512,1	532049,4
Zb-127	14,5	0,05	0		281	0,0	506543,7	532004,2
Zb-128	14,5	0,05	0		281	0,0	506551,5	532000,7
Zb-129	14,5	0,05	0		281	0,0	506557,3	531998,4
Zb-130	14,5	0,05	0		281	0,0	506562,7	531995,6
Zb-131	14,5	0,05	0		281	0,0	506570,1	531991,8
Zb-132	14,5	0,05	0		281	0,0	506577,5	531989,4
Zb-133	14,5	0,05	0		281	0,0	506584,1	531987,1
Zb-134	14,5	0,05	0		281	0,0	506447,4	531789,4
Zb-135	14,5	0,05	0		281	0,0	506454,8	531786,7
Zb-136	14,5	0,05	0		281	0,0	506460,6	531784,4
Zb-137	14,5	0,05	0		281	0,0	506467,6	531780,5
Zb-138	14,5	0,05	0		281	0,0	506473,4	531776,6
Zb-139	14,5	0,05	0		281	0,0	506480	531775,1
Zb-140	14,5	0,05	0		281	0,0	506486,6	531771,6
ITPO-1	60	1,32	15,8		323	36,0	506751	531674
S1	23	0,25	0	Z	281	0,0	506780,3	531692,8
S2	23	0,25	0	Z	281	0,0	506785,9	531691,3
W1	10	0,5	14,6		281	12,7	506770,4	531728
Ppoz1	5	0,15	15,2		623	6,2	506881,3	531689,2
Ag1	20	0,5	9,1		623	9,9	506705,7	531676,7
Zm1	5	0,1	0		281	0,0	506903,2	531683
Zm2	5	0,1	0		281	0,0	506907,6	531699,2
T1	1	0,05	0		281	0,0	506904,8	531698
Em1	160	1,4	9,88		393	29,2	506682,1	531797,7
Em2	160	1,7	17,7		413	73,0	506682,1	531797,7
Em3	160	1,7	17,7		393	69,1	506682,1	531797,7
Zm3	2	0,05	0		293	0,0	506635,3	531773,3

Legenda:

Z - emitor zadaszony, B - emitor poziomy (wylot boczny).

W przypadku emitorów poziomych i zadaszonych przyjmuje się, że wyniesienie gazów odlotowych wynosi zero.

Współrzędne emitorów liniowych i powierzchniowych

Emitor liniowy: LPO-1A Samochody osobowe pracowników wysokość: 0,8 m

Lp	X [m]	Y [m]
1	506328,7	531812,4
2	506492,4	531735,1
3	506550,6	531719,8
4	506556,5	531713,8
5	506545,7	531672,4
6	506550,3	531666,8
7	506947,5	531557,2
8	506947,5	531557,2
9	506947,5	531557,2

Emitor liniowy: LPO-2 Samochody osobowe pracowników wysokość: 0,8 m

Lp	X [m]	Y [m]
1	506328,7	531812,4
2	506492,3	531735
3	506552	531718,9

4	506556,3	531713,4
5	506545	531671,6
6	506550,5	531666,5
7	506721,2	531620,7

Emitor liniowy: LPO-3 Samochody osobowe pracowników wysokość: 0,8 m

Lp	X [m]	Y [m]
1	506328,3	531812,5
2	506492	531735,2
3	506552,8	531718,4
4	506556,2	531713,1
5	506546,2	531676,7
6	506540,4	531672,3
7	506460,7	531694,8

Emitor liniowy: LPO-4 Samochody osobowe pracowników wysokość: 0,8 m

Lp	X [m]	Y [m]
1	506328,6	531812,3
2	506405,2	531775,9
3	506409,7	531777,6
4	506478,4	531933,8

Emitor liniowy: LPO-5 Samochody osobowe pracowników wysokość: 0,8 m

Lp	X [m]	Y [m]
1	506328,6	531812,3
2	506405,2	531775,9
3	506409,7	531777,6
4	506478,4	531933,8

Emitor liniowy: LPO-C Samochody osobowe gosci wydarzen wysokość: 0,8 m

Lp	X [m]	Y [m]
1	506328,4	531812,5
2	506493,5	531734,1
3	506532,7	531723,9
4	506553,6	531815,4

Emitor liniowy: LPO-D Samochody osobowe gosci wydarzen wysokość: 0,8 m

Lp	X [m]	Y [m]
1	506328,8	531812,7
2	506358,6	531798,4
3	506360,1	531793,1
4	506353,1	531778
5	506344,6	531777,6
6	506327,5	531740,1

Emitor liniowy: LPO-1B Samochody osobowe gosci wydarzen wysokość: 0,8 m

Lp	X [m]	Y [m]
1	506328,7	531812,4
2	506492,4	531734,9
3	506571,8	531713,4
4	506599,7	531685
5	506820,7	531626,5
6	506821,5	531621,1
7	506819,3	531608,1
8	506878	531592,5

Emitor liniowy: LPC-O Odbiór odpadów wysokość: 1,2 m

Lp	X [m]	Y [m]
1	506328,3	531812,5
2	506492,5	531734,9
3	506553,1	531718,3
4	506556,1	531713,3
5	506544,7	531671,7
6	506550,4	531667,2
7	507014,3	531542,3
8	507021,1	531534
9	506999,9	531454,5
10	506990,8	531453,8
11	506346,1	531630,8
12	506378,6	531752,7
13	506445,2	531737,6
14	506438,4	531701,2
15	506540,6	531672,5
16	506547,4	531677,8
17	506558,7	531717,9
18	506495,2	531734,5
19	506408,9	531776,1
20	506424,8	531812,5
21	506355,9	531845
22	506462,6	532081,8
23	506473,2	532084,1
24	506531,5	532054,6
25	506522,4	532035,7
26	506524,7	532025,8
27	506599,6	531991,8
28	506549,7	531877,5
29	506516,4	531890,4
30	506549,7	531873,8
31	506599,6	531994,1
32	506523,9	532027,4
33	506407,4	531776,9
34	506329,4	531814,2
35	506329,4	531814,2

Emitor liniowy: LPC-C Autocysterny wysokość: 1,2 m

Lp	X [m]	Y [m]
1	506328,3	531812,5
2	506492,5	531734,9
3	506553,1	531718,3
4	506556,1	531713,3
5	506544,7	531671,7
6	506550,4	531667,2
7	507014,3	531542,3
8	507021,1	531534
9	506999,9	531454,5
10	506990,8	531453,8
11	506346,1	531630,8
12	506378,6	531752,7
13	506445,2	531737,6
14	506438,4	531701,2
15	506540,6	531672,5
16	506547,4	531677,8
17	506558,7	531717,9

18	506495,2	531734,5
19	506408,9	531776,1
20	506424,8	531812,5
21	506355,9	531845
22	506462,6	532081,8
23	506473,2	532084,1
24	506531,5	532054,6
25	506522,4	532035,7
26	506524,7	532025,8
27	506599,6	531991,8
28	506549,7	531877,5
29	506516,4	531890,4
30	506549,7	531873,8
31	506599,6	531994,1
32	506523,9	532027,4
33	506407,4	531776,9
34	506329,4	531814,2
35	506329,4	531814,2

Emitor liniowy: Lsc1 Samochody ciezarowe – wjazd i wyjazd (Centrum Energii Wloclawek) wysokość: 1,2 m

Lp	X [m]	Y [m]
1	507004,6	531588,3
2	506960	531630,5
3	506929,4	531654,1
4	506917,2	531664,6
5	506889,1	531672,3
6	506887,1	531677,1
7	506888,2	531682,2
8	506884,5	531666,6
9	506884,5	531673,4
10	506878,6	531676,5
11	506700,1	531720,8
12	506691,6	531719,6
13	506687	531714,2
14	506680	531687,3
15	506683,6	531681
16	506693	531675,1
17	506900,2	531621,4
18	506907,5	531625,1
19	506911,8	531635,4
20	506915,5	531651,8
21	506918,3	531654,9
22	506926,5	531651,8
23	506941,3	531639
24	506996,6	531589,9
25	506996,6	531589,9

Emitor liniowy: Lso1 Samochody osobowe – wjazd i wyjazd (Centrum Energii Wloclawek) wysokość: 0,8 m

Lp	X [m]	Y [m]
1	506653,6	531679,7
2	506658,7	531705,2
3	506673,6	531701,4
4	506679,6	531726,9
5	506626,4	531741,4
6	506620,4	531716,7
7	506657,8	531705,6
8	506653,6	531680,1

9	506653,6	531680,1

Emitor liniowy: Lso2 Samochody osobowe – wjazd i wyjazd (Centrum Energii Wloclawek) wysokość: 0,8 m

Lp	X [m]	Y [m]
1	506991,5	531590,8
2	506985,6	531595,9
3	506933,9	531609
4	506937,9	531626
5	506933,6	531623,2
6	506937	531622,3
7	506934,8	531609,5
8	506986,1	531595,6
9	506991	531591,1
10	506991	531591,1

Emitor powierzchniowy: MR1 Maszyny robocze (Centrum Energii Wloclawek) wysokość: 2,5 m

Lp	X [m]	Y [m]
1	506748,5	531772,4
2	506829,1	531751,3
3	506817,5	531706,6
4	506737	531727,8
5	506748,5	531772,4

Dane meteorologiczne

Róża wiatrów ze stacji meteorologicznej: Wloclawek_2014_2025_iMeteo. W obliczeniach stężeń przyjęto wysokość anemometru 14 m.

Parametr	Sezon roczny
Temperatura [K]	283,3

Aerodynamiczna szorstkość terenu: 0,74557 m.

Sieć obliczeniowa:

X od 505300 do 508000 m, skok 100 m, Y od 530500 do 533100 m, skok 100 m.

Okresy obliczeniowe

Nr okresu	Róża wiatrów	Ułamek udziału okresu w roku	Czas trwania, godzin
1	roczna	0,000114	1
2	roczna	0,000114	1
3	roczna	0,000342	3
4	roczna	0,003196	28
5	roczna	0,000457	4
6	roczna	0,000228	2
7	roczna	0,000228	2
8	roczna	0,000457	4
9	roczna	0,000457	4
10	roczna	0,000114	1
11	roczna	0,000342	3
12	roczna	0,000457	4
13	roczna	0,000457	4
14	roczna	0,000457	4
15	roczna	0,000457	4
16	roczna	0,000457	4
17	roczna	0,000571	5
18	roczna	0,000571	5

Nr okresu	Róża wiatrów	Ułamek udziału okresu w roku	Czas trwania, godzin
19	roczna	0,005708	50
20	roczna	0,109475	959
21	roczna	0,000342	3
22	roczna	0,046119	404
23	roczna	0,057192	501
24	roczna	0,228311	2000
25	roczna	0,285388	2500
26	roczna	0,035388	310
27	roczna	0,215297	1886
28	roczna	0,007306	64

Emisja zanieczyszczeń do atmosfery, kg/h

Symbol	Nazwa emitora	Nazwa zanieczyszczenia	Emisja maks. 1 okres	Emisja maks. 2 okres	Emisja maks. 3 okres	Emisja maks. 4 okres	Emisja maks. 5 okres
G-1	Agregat pradotwórczy awaryjnego zasilania	benzen	0	0	0	0	0,003100
		dwutlenek siarki	0	0	0	0	0,01280
		pył PM-10	0	0	0	0	0,0562
		pył zawieszony PM 2,5	0	0	0	0	0,0562
		tlenek węgla	0	0	0	0	3,37
		tlenki azotu jako NO2	0	0	0	0	2,811
		węglowodory alifatyczne	0	0	0	0	0,1882
		węglowodory aromatyczne	0	0	0	0	0,1255
G-2	Agregat pradotwórczy awaryjnego zasilania	benzen	0	0	0	0	0,003100
		dwutlenek siarki	0	0	0	0	0,01280
		pył PM-10	0	0	0	0	0,0562
		pył zawieszony PM 2,5	0	0	0	0	0,0562
		tlenek węgla	0	0	0	0	3,37
		tlenki azotu jako NO2	0	0	0	0	2,811
		węglowodory alifatyczne	0	0	0	0	0,1882
		węglowodory aromatyczne	0	0	0	0	0,1255
G-3	Agregat pradotwórczy awaryjnego zasilania	benzen	0	0	0	0	0,003100
		dwutlenek siarki	0	0	0	0	0,01280
		pył PM-10	0	0	0	0	0,0562
		pył zawieszony PM 2,5	0	0	0	0	0,0562
		tlenek węgla	0	0	0	0	3,37
		tlenki azotu jako NO2	0	0	0	0	2,811
		węglowodory alifatyczne	0	0	0	0	0,1882
		węglowodory aromatyczne	0	0	0	0	0,1255
G-4	Agregat pradotwórczy awaryjnego zasilania	benzen	0	0	0	0	0,003100
		dwutlenek siarki	0	0	0	0	0,01280
		pył PM-10	0	0	0	0	0,0562
		pył zawieszony PM 2,5	0	0	0	0	0,0562
		tlenek węgla	0	0	0	0	3,37
		tlenki azotu jako NO2	0	0	0	0	2,811
		węglowodory alifatyczne	0	0	0	0	0,1882
		węglowodory aromatyczne	0	0	0	0	0,1255
G-5	Agregat pradotwórczy awaryjnego zasilania	benzen	0	0	0	0	0,003100
		dwutlenek siarki	0	0	0	0	0,01280
		pył PM-10	0	0	0	0	0,0562
		pył zawieszony PM 2,5	0	0	0	0	0,0562
		tlenek węgla	0	0	0	0	3,37
		tlenki azotu jako NO2	0	0	0	0	2,811
		węglowodory alifatyczne	0	0	0	0	0,1882
		węglowodory aromatyczne	0	0	0	0	0,1255

Symbol	Nazwa emitora	Nazwa zanieczyszczenia	Emisja maks. 1 okres	Emisja maks. 2 okres	Emisja maks. 3 okres	Emisja maks. 4 okres	Emisja maks. 5 okres
G-6	Agregat pradotwórczy awaryjnego zasilania	benzen	0	0	0	0	0,003100
		dwutlenek siarki	0	0	0	0	0,01280
		pył PM-10	0	0	0	0	0,0562
		pył zawieszony PM 2,5	0	0	0	0	0,0562
		tlenek węgla	0	0	0	0	3,37
		tlenki azotu jako NO2	0	0	0	0	2,811
		węglowodory alifatyczne	0	0	0	0	0,1882
		węglowodory aromatyczne	0	0	0	0	0,1255
G-7	Agregat pradotwórczy awaryjnego zasilania	benzen	0	0	0	0	0,003100
		dwutlenek siarki	0	0	0	0	0,01280
		pył PM-10	0	0	0	0	0,0562
		pył zawieszony PM 2,5	0	0	0	0	0,0562
		tlenek węgla	0	0	0	0	3,37
		tlenki azotu jako NO2	0	0	0	0	2,811
		węglowodory alifatyczne	0	0	0	0	0,1882
		węglowodory aromatyczne	0	0	0	0	0,1255
G-8	Agregat pradotwórczy awaryjnego zasilania	benzen	0	0	0	0	0,003100
		dwutlenek siarki	0	0	0	0	0,01280
		pył PM-10	0	0	0	0	0,0562
		pył zawieszony PM 2,5	0	0	0	0	0,0562
		tlenek węgla	0	0	0	0	3,37
		tlenki azotu jako NO2	0	0	0	0	2,811
		węglowodory alifatyczne	0	0	0	0	0,1882
		węglowodory aromatyczne	0	0	0	0	0,1255
G-9	Agregat pradotwórczy awaryjnego zasilania	benzen	0	0	0	0	0,003100
		dwutlenek siarki	0	0	0	0	0,01280
		pył PM-10	0	0	0	0	0,0562
		pył zawieszony PM 2,5	0	0	0	0	0,0562
		tlenek węgla	0	0	0	0	3,37
		tlenki azotu jako NO2	0	0	0	0	2,811
		węglowodory alifatyczne	0	0	0	0	0,1882
		węglowodory aromatyczne	0	0	0	0	0,1255
G-10	Agregat pradotwórczy awaryjnego zasilania	benzen	0	0	0	0	0,003100
		dwutlenek siarki	0	0	0	0	0,01280
		pył PM-10	0	0	0	0	0,0562
		pył zawieszony PM 2,5	0	0	0	0	0,0562
		tlenek węgla	0	0	0	0	3,37
		tlenki azotu jako NO2	0	0	0	0	2,811
		węglowodory alifatyczne	0	0	0	0	0,1882
		węglowodory aromatyczne	0	0	0	0	0,1255
G-11	Agregat pradotwórczy awaryjnego zasilania	benzen	0	0	0	0	0,003100
		dwutlenek siarki	0	0	0	0	0,01280
		pył PM-10	0	0	0	0	0,0562
		pył zawieszony PM 2,5	0	0	0	0	0,0562
		tlenek węgla	0	0	0	0	3,37
		tlenki azotu jako NO2	0	0	0	0	2,811
		węglowodory alifatyczne	0	0	0	0	0,1882
		węglowodory aromatyczne	0	0	0	0	0,1255
G-12	Agregat pradotwórczy awaryjnego zasilania	benzen	0	0	0	0	0,003100
		dwutlenek siarki	0	0	0	0	0,01280
		pył PM-10	0	0	0	0	0,0562
		pył zawieszony PM 2,5	0	0	0	0	0,0562
		tlenek węgla	0	0	0	0	3,37
		tlenki azotu jako NO2	0	0	0	0	2,811
		węglowodory alifatyczne	0	0	0	0	0,1882
		węglowodory aromatyczne	0	0	0	0	0,1255
G-13	Agregat pradotwórczy awaryjnego zasilania	benzen	0	0	0	0	0,003100

Symbol	Nazwa emitora	Nazwa zanieczyszczenia	Emisja maks. 1 okres	Emisja maks. 2 okres	Emisja maks. 3 okres	Emisja maks. 4 okres	Emisja maks. 5 okres
		dwutlenek siarki	0	0	0	0	0,01280
		pył PM-10	0	0	0	0	0,0562
		pył zawieszony PM 2,5	0	0	0	0	0,0562
		tlenek węgla	0	0	0	0	3,37
		tlenki azotu jako NO2	0	0	0	0	2,811
		węglowodory alifatyczne	0	0	0	0	0,1882
		węglowodory aromatyczne	0	0	0	0	0,1255
G-14	Agregat pradotwórczy awaryjnego zasilania	benzen	0	0	0	0	0,003100
		dwutlenek siarki	0	0	0	0	0,01280
		pył PM-10	0	0	0	0	0,0562
		pył zawieszony PM 2,5	0	0	0	0	0,0562
		tlenek węgla	0	0	0	0	3,37
		tlenki azotu jako NO2	0	0	0	0	2,811
		węglowodory alifatyczne	0	0	0	0	0,1882
		węglowodory aromatyczne	0	0	0	0	0,1255
G-15	Agregat pradotwórczy awaryjnego zasilania	benzen	0	0	0	0	0
		dwutlenek siarki	0	0	0	0	0
		pył PM-10	0	0	0	0	0
		pył zawieszony PM 2,5	0	0	0	0	0
		tlenek węgla	0	0	0	0	0
		tlenki azotu jako NO2	0	0	0	0	0
		węglowodory alifatyczne	0	0	0	0	0
		węglowodory aromatyczne	0	0	0	0	0
G-16	Agregat pradotwórczy awaryjnego zasilania	benzen	0	0	0	0	0
		dwutlenek siarki	0	0	0	0	0
		pył PM-10	0	0	0	0	0
		pył zawieszony PM 2,5	0	0	0	0	0
		tlenek węgla	0	0	0	0	0
		tlenki azotu jako NO2	0	0	0	0	0
		węglowodory alifatyczne	0	0	0	0	0
		węglowodory aromatyczne	0	0	0	0	0
G-17	Agregat pradotwórczy awaryjnego zasilania	benzen	0	0	0	0	0
		dwutlenek siarki	0	0	0	0	0
		pył PM-10	0	0	0	0	0
		pył zawieszony PM 2,5	0	0	0	0	0
		tlenek węgla	0	0	0	0	0
		tlenki azotu jako NO2	0	0	0	0	0
		węglowodory alifatyczne	0	0	0	0	0
		węglowodory aromatyczne	0	0	0	0	0
G-18	Agregat pradotwórczy awaryjnego zasilania	benzen	0	0	0	0	0
		dwutlenek siarki	0	0	0	0	0
		pył PM-10	0	0	0	0	0
		pył zawieszony PM 2,5	0	0	0	0	0
		tlenek węgla	0	0	0	0	0
		tlenki azotu jako NO2	0	0	0	0	0
		węglowodory alifatyczne	0	0	0	0	0
		węglowodory aromatyczne	0	0	0	0	0
G-19	Agregat pradotwórczy awaryjnego zasilania	benzen	0	0	0	0	0
		dwutlenek siarki	0	0	0	0	0
		pył PM-10	0	0	0	0	0
		pył zawieszony PM 2,5	0	0	0	0	0
		tlenek węgla	0	0	0	0	0
		tlenki azotu jako NO2	0	0	0	0	0
		węglowodory alifatyczne	0	0	0	0	0
		węglowodory aromatyczne	0	0	0	0	0
G-20	Agregat pradotwórczy awaryjnego zasilania	benzen	0	0	0	0	0
		dwutlenek siarki	0	0	0	0	0

Symbol	Nazwa emitora	Nazwa zanieczyszczenia	Emisja maks. 1 okres	Emisja maks. 2 okres	Emisja maks. 3 okres	Emisja maks. 4 okres	Emisja maks. 5 okres
		pył PM-10	0	0	0	0	0
		pył zawieszony PM 2,5	0	0	0	0	0
		tlenek węgla	0	0	0	0	0
		tlenki azotu jako NO2	0	0	0	0	0
		węglowodory alifatyczne	0	0	0	0	0
		węglowodory aromatyczne	0	0	0	0	0
G-21	Agregat pradotwórczy awaryjnego zasilania	benzen	0	0	0	0	0
		dwutlenek siarki	0	0	0	0	0
		pył PM-10	0	0	0	0	0
		pył zawieszony PM 2,5	0	0	0	0	0
		tlenek węgla	0	0	0	0	0
		tlenki azotu jako NO2	0	0	0	0	0
		węglowodory alifatyczne	0	0	0	0	0
		węglowodory aromatyczne	0	0	0	0	0
G-22	Agregat pradotwórczy awaryjnego zasilania	benzen	0	0	0	0	0
		dwutlenek siarki	0	0	0	0	0
		pył PM-10	0	0	0	0	0
		pył zawieszony PM 2,5	0	0	0	0	0
		tlenek węgla	0	0	0	0	0
		tlenki azotu jako NO2	0	0	0	0	0
		węglowodory alifatyczne	0	0	0	0	0
		węglowodory aromatyczne	0	0	0	0	0
G-23	Agregat pradotwórczy awaryjnego zasilania	benzen	0	0	0	0	0
		dwutlenek siarki	0	0	0	0	0
		pył PM-10	0	0	0	0	0
		pył zawieszony PM 2,5	0	0	0	0	0
		tlenek węgla	0	0	0	0	0
		tlenki azotu jako NO2	0	0	0	0	0
		węglowodory alifatyczne	0	0	0	0	0
		węglowodory aromatyczne	0	0	0	0	0
G-24	Agregat pradotwórczy awaryjnego zasilania	benzen	0	0	0	0	0
		dwutlenek siarki	0	0	0	0	0
		pył PM-10	0	0	0	0	0
		pył zawieszony PM 2,5	0	0	0	0	0
		tlenek węgla	0	0	0	0	0
		tlenki azotu jako NO2	0	0	0	0	0
		węglowodory alifatyczne	0	0	0	0	0
		węglowodory aromatyczne	0	0	0	0	0
G-25	Agregat pradotwórczy awaryjnego zasilania	benzen	0	0	0	0	0
		dwutlenek siarki	0	0	0	0	0
		pył PM-10	0	0	0	0	0
		pył zawieszony PM 2,5	0	0	0	0	0
		tlenek węgla	0	0	0	0	0
		tlenki azotu jako NO2	0	0	0	0	0
		węglowodory alifatyczne	0	0	0	0	0
		węglowodory aromatyczne	0	0	0	0	0
G-26	Agregat pradotwórczy awaryjnego zasilania	benzen	0	0	0	0	0
		dwutlenek siarki	0	0	0	0	0
		pył PM-10	0	0	0	0	0
		pył zawieszony PM 2,5	0	0	0	0	0
		tlenek węgla	0	0	0	0	0
		tlenki azotu jako NO2	0	0	0	0	0
		węglowodory alifatyczne	0	0	0	0	0
		węglowodory aromatyczne	0	0	0	0	0
G-27	Agregat pradotwórczy awaryjnego zasilania	benzen	0	0	0	0	0
		dwutlenek siarki	0	0	0	0	0
		pył PM-10	0	0	0	0	0

Symbol	Nazwa emitora	Nazwa zanieczyszczenia	Emisja maks. 1 okres	Emisja maks. 2 okres	Emisja maks. 3 okres	Emisja maks. 4 okres	Emisja maks. 5 okres
		pył zawieszony PM 2,5	0	0	0	0	0
		tlenek węgla	0	0	0	0	0
		tlenki azotu jako NO2	0	0	0	0	0
		węglowodory alifatyczne	0	0	0	0	0
		węglowodory aromatyczne	0	0	0	0	0
G-28	Agregat pradotwórczy awaryjnego zasilania	benzen	0	0	0	0	0
		dwutlenek siarki	0	0	0	0	0
		pył PM-10	0	0	0	0	0
		pył zawieszony PM 2,5	0	0	0	0	0
		tlenek węgla	0	0	0	0	0
		tlenki azotu jako NO2	0	0	0	0	0
		węglowodory alifatyczne	0	0	0	0	0
		węglowodory aromatyczne	0	0	0	0	0
G-29	Agregat pradotwórczy awaryjnego zasilania	benzen	0	0	0	0	0
		dwutlenek siarki	0	0	0	0	0
		pył PM-10	0	0	0	0	0
		pył zawieszony PM 2,5	0	0	0	0	0
		tlenek węgla	0	0	0	0	0
		tlenki azotu jako NO2	0	0	0	0	0
		węglowodory alifatyczne	0	0	0	0	0
		węglowodory aromatyczne	0	0	0	0	0
G-30	Agregat pradotwórczy awaryjnego zasilania	benzen	0	0	0	0	0
		dwutlenek siarki	0	0	0	0	0
		pył PM-10	0	0	0	0	0
		pył zawieszony PM 2,5	0	0	0	0	0
		tlenek węgla	0	0	0	0	0
		tlenki azotu jako NO2	0	0	0	0	0
		węglowodory alifatyczne	0	0	0	0	0
		węglowodory aromatyczne	0	0	0	0	0
G-31	Agregat pradotwórczy awaryjnego zasilania	benzen	0	0	0	0	0
		dwutlenek siarki	0	0	0	0	0
		pył PM-10	0	0	0	0	0
		pył zawieszony PM 2,5	0	0	0	0	0
		tlenek węgla	0	0	0	0	0
		tlenki azotu jako NO2	0	0	0	0	0
		węglowodory alifatyczne	0	0	0	0	0
		węglowodory aromatyczne	0	0	0	0	0
G-32	Agregat pradotwórczy awaryjnego zasilania	benzen	0	0	0	0	0
		dwutlenek siarki	0	0	0	0	0
		pył PM-10	0	0	0	0	0
		pył zawieszony PM 2,5	0	0	0	0	0
		tlenek węgla	0	0	0	0	0
		tlenki azotu jako NO2	0	0	0	0	0
		węglowodory alifatyczne	0	0	0	0	0
		węglowodory aromatyczne	0	0	0	0	0
G-33	Agregat pradotwórczy awaryjnego zasilania	benzen	0	0	0	0	0
		dwutlenek siarki	0	0	0	0	0
		pył PM-10	0	0	0	0	0
		pył zawieszony PM 2,5	0	0	0	0	0
		tlenek węgla	0	0	0	0	0
		tlenki azotu jako NO2	0	0	0	0	0
		węglowodory alifatyczne	0	0	0	0	0
		węglowodory aromatyczne	0	0	0	0	0
G-34	Agregat pradotwórczy awaryjnego zasilania	benzen	0	0	0	0	0
		dwutlenek siarki	0	0	0	0	0
		pył PM-10	0	0	0	0	0
		pył zawieszony PM 2,5	0	0	0	0	0

Symbol	Nazwa emitora	Nazwa zanieczyszczenia	Emisja maks. 1 okres	Emisja maks. 2 okres	Emisja maks. 3 okres	Emisja maks. 4 okres	Emisja maks. 5 okres
		tlenek węgla	0	0	0	0	0
		tlenki azotu jako NO2	0	0	0	0	0
		węglowodory alifatyczne	0	0	0	0	0
		węglowodory aromatyczne	0	0	0	0	0
G-35	Agregat pradotwórczy awaryjnego zasilania	benzen	0	0	0	0	0
		dwutlenek siarki	0	0	0	0	0
		pył PM-10	0	0	0	0	0
		pył zawieszony PM 2,5	0	0	0	0	0
		tlenek węgla	0	0	0	0	0
		tlenki azotu jako NO2	0	0	0	0	0
		węglowodory alifatyczne	0	0	0	0	0
		węglowodory aromatyczne	0	0	0	0	0
G-36	Agregat pradotwórczy awaryjnego zasilania	benzen	0	0	0	0	0
		dwutlenek siarki	0	0	0	0	0
		pył PM-10	0	0	0	0	0
		pył zawieszony PM 2,5	0	0	0	0	0
		tlenek węgla	0	0	0	0	0
		tlenki azotu jako NO2	0	0	0	0	0
		węglowodory alifatyczne	0	0	0	0	0
		węglowodory aromatyczne	0	0	0	0	0
G-37	Agregat pradotwórczy awaryjnego zasilania	benzen	0	0	0	0	0
		dwutlenek siarki	0	0	0	0	0
		pył PM-10	0	0	0	0	0
		pył zawieszony PM 2,5	0	0	0	0	0
		tlenek węgla	0	0	0	0	0
		tlenki azotu jako NO2	0	0	0	0	0
		węglowodory alifatyczne	0	0	0	0	0
		węglowodory aromatyczne	0	0	0	0	0
G-38	Agregat pradotwórczy awaryjnego zasilania	benzen	0	0	0	0	0
		dwutlenek siarki	0	0	0	0	0
		pył PM-10	0	0	0	0	0
		pył zawieszony PM 2,5	0	0	0	0	0
		tlenek węgla	0	0	0	0	0
		tlenki azotu jako NO2	0	0	0	0	0
		węglowodory alifatyczne	0	0	0	0	0
		węglowodory aromatyczne	0	0	0	0	0
G-39	Agregat pradotwórczy awaryjnego zasilania	benzen	0	0	0	0	0
		dwutlenek siarki	0	0	0	0	0
		pył PM-10	0	0	0	0	0
		pył zawieszony PM 2,5	0	0	0	0	0
		tlenek węgla	0	0	0	0	0
		tlenki azotu jako NO2	0	0	0	0	0
		węglowodory alifatyczne	0	0	0	0	0
		węglowodory aromatyczne	0	0	0	0	0
G-40	Agregat pradotwórczy awaryjnego zasilania	benzen	0	0	0	0	0
		dwutlenek siarki	0	0	0	0	0
		pył PM-10	0	0	0	0	0
		pył zawieszony PM 2,5	0	0	0	0	0
		tlenek węgla	0	0	0	0	0
		tlenki azotu jako NO2	0	0	0	0	0
		węglowodory alifatyczne	0	0	0	0	0
		węglowodory aromatyczne	0	0	0	0	0
G-41	Agregat pradotwórczy awaryjnego zasilania	benzen	0	0	0	0	0
		dwutlenek siarki	0	0	0	0	0
		pył PM-10	0	0	0	0	0
		pył zawieszony PM 2,5	0	0	0	0	0
		tlenek węgla	0	0	0	0	0

Symbol	Nazwa emitora	Nazwa zanieczyszczenia	Emisja maks. 1 okres	Emisja maks. 2 okres	Emisja maks. 3 okres	Emisja maks. 4 okres	Emisja maks. 5 okres
		tlenki azotu jako NO2	0	0	0	0	0
		węglowodory alifatyczne	0	0	0	0	0
		węglowodory aromatyczne	0	0	0	0	0
G-42	Agregat pradotwórczy awaryjnego zasilania	benzen	0	0	0	0	0
		dwutlenek siarki	0	0	0	0	0
		pył PM-10	0	0	0	0	0
		pył zawieszony PM 2,5	0	0	0	0	0
		tlenek węgla	0	0	0	0	0
		tlenki azotu jako NO2	0	0	0	0	0
		węglowodory alifatyczne	0	0	0	0	0
		węglowodory aromatyczne	0	0	0	0	0
G-43	Agregat pradotwórczy awaryjnego zasilania	benzen	0	0	0	0	0
		dwutlenek siarki	0	0	0	0	0
		pył PM-10	0	0	0	0	0
		pył zawieszony PM 2,5	0	0	0	0	0
		tlenek węgla	0	0	0	0	0
		tlenki azotu jako NO2	0	0	0	0	0
		węglowodory alifatyczne	0	0	0	0	0
		węglowodory aromatyczne	0	0	0	0	0
G-44	Agregat pradotwórczy awaryjnego zasilania	benzen	0	0	0	0	0
		dwutlenek siarki	0	0	0	0	0
		pył PM-10	0	0	0	0	0
		pył zawieszony PM 2,5	0	0	0	0	0
		tlenek węgla	0	0	0	0	0
		tlenki azotu jako NO2	0	0	0	0	0
		węglowodory alifatyczne	0	0	0	0	0
		węglowodory aromatyczne	0	0	0	0	0
G-45	Agregat pradotwórczy awaryjnego zasilania	benzen	0	0	0	0	0
		dwutlenek siarki	0	0	0	0	0
		pył PM-10	0	0	0	0	0
		pył zawieszony PM 2,5	0	0	0	0	0
		tlenek węgla	0	0	0	0	0
		tlenki azotu jako NO2	0	0	0	0	0
		węglowodory alifatyczne	0	0	0	0	0
		węglowodory aromatyczne	0	0	0	0	0
G-46	Agregat pradotwórczy awaryjnego zasilania	benzen	0	0	0	0	0
		dwutlenek siarki	0	0	0	0	0
		pył PM-10	0	0	0	0	0
		pył zawieszony PM 2,5	0	0	0	0	0
		tlenek węgla	0	0	0	0	0
		tlenki azotu jako NO2	0	0	0	0	0
		węglowodory alifatyczne	0	0	0	0	0
		węglowodory aromatyczne	0	0	0	0	0
G-47	Agregat pradotwórczy awaryjnego zasilania	benzen	0	0	0	0	0
		dwutlenek siarki	0	0	0	0	0
		pył PM-10	0	0	0	0	0
		pył zawieszony PM 2,5	0	0	0	0	0
		tlenek węgla	0	0	0	0	0
		tlenki azotu jako NO2	0	0	0	0	0
		węglowodory alifatyczne	0	0	0	0	0
		węglowodory aromatyczne	0	0	0	0	0
G-48	Agregat pradotwórczy awaryjnego zasilania	benzen	0	0	0	0	0
		dwutlenek siarki	0	0	0	0	0
		pył PM-10	0	0	0	0	0
		pył zawieszony PM 2,5	0	0	0	0	0
		tlenek węgla	0	0	0	0	0
		tlenki azotu jako NO2	0	0	0	0	0

Symbol	Nazwa emitora	Nazwa zanieczyszczenia	Emisja maks. 1 okres	Emisja maks. 2 okres	Emisja maks. 3 okres	Emisja maks. 4 okres	Emisja maks. 5 okres
		węglowodory alifatyczne	0	0	0	0	0
		węglowodory aromatyczne	0	0	0	0	0
G-49	Agregat pradotwórczy awaryjnego zasilania	benzen	0	0	0	0	0
		dwutlenek siarki	0	0	0	0	0
		pył PM-10	0	0	0	0	0
		pył zawieszony PM 2,5	0	0	0	0	0
		tlenek węgla	0	0	0	0	0
		tlenki azotu jako NO2	0	0	0	0	0
		węglowodory alifatyczne	0	0	0	0	0
		węglowodory aromatyczne	0	0	0	0	0
G-50	Agregat pradotwórczy awaryjnego zasilania	benzen	0	0	0	0	0
		dwutlenek siarki	0	0	0	0	0
		pył PM-10	0	0	0	0	0
		pył zawieszony PM 2,5	0	0	0	0	0
		tlenek węgla	0	0	0	0	0
		tlenki azotu jako NO2	0	0	0	0	0
		węglowodory alifatyczne	0	0	0	0	0
		węglowodory aromatyczne	0	0	0	0	0
G-51	Agregat pradotwórczy awaryjnego zasilania	benzen	0	0	0	0	0
		dwutlenek siarki	0	0	0	0	0
		pył PM-10	0	0	0	0	0
		pył zawieszony PM 2,5	0	0	0	0	0
		tlenek węgla	0	0	0	0	0
		tlenki azotu jako NO2	0	0	0	0	0
		węglowodory alifatyczne	0	0	0	0	0
		węglowodory aromatyczne	0	0	0	0	0
G-52	Agregat pradotwórczy awaryjnego zasilania	benzen	0	0	0	0	0
		dwutlenek siarki	0	0	0	0	0
		pył PM-10	0	0	0	0	0
		pył zawieszony PM 2,5	0	0	0	0	0
		tlenek węgla	0	0	0	0	0
		tlenki azotu jako NO2	0	0	0	0	0
		węglowodory alifatyczne	0	0	0	0	0
		węglowodory aromatyczne	0	0	0	0	0
G-53	Agregat pradotwórczy awaryjnego zasilania	benzen	0	0	0	0	0
		dwutlenek siarki	0	0	0	0	0
		pył PM-10	0	0	0	0	0
		pył zawieszony PM 2,5	0	0	0	0	0
		tlenek węgla	0	0	0	0	0
		tlenki azotu jako NO2	0	0	0	0	0
		węglowodory alifatyczne	0	0	0	0	0
		węglowodory aromatyczne	0	0	0	0	0
G-54	Agregat pradotwórczy awaryjnego zasilania	benzen	0	0	0	0	0
		dwutlenek siarki	0	0	0	0	0
		pył PM-10	0	0	0	0	0
		pył zawieszony PM 2,5	0	0	0	0	0
		tlenek węgla	0	0	0	0	0
		tlenki azotu jako NO2	0	0	0	0	0
		węglowodory alifatyczne	0	0	0	0	0
		węglowodory aromatyczne	0	0	0	0	0
G-55	Agregat pradotwórczy awaryjnego zasilania	benzen	0	0	0	0	0
		dwutlenek siarki	0	0	0	0	0
		pył PM-10	0	0	0	0	0
		pył zawieszony PM 2,5	0	0	0	0	0
		tlenek węgla	0	0	0	0	0
		tlenki azotu jako NO2	0	0	0	0	0
		węglowodory alifatyczne	0	0	0	0	0

Symbol	Nazwa emitora	Nazwa zanieczyszczenia	Emisja maks. 1 okres	Emisja maks. 2 okres	Emisja maks. 3 okres	Emisja maks. 4 okres	Emisja maks. 5 okres
		węglowodory aromatyczne	0	0	0	0	0
G-56	Agregat pradotwórczy awaryjnego zasilania	benzen	0	0	0	0	0
		dwutlenek siarki	0	0	0	0	0
		pył PM-10	0	0	0	0	0
		pył zawieszony PM 2,5	0	0	0	0	0
		tlenek węgla	0	0	0	0	0
		tlenki azotu jako NO2	0	0	0	0	0
		węglowodory alifatyczne	0	0	0	0	0
		węglowodory aromatyczne	0	0	0	0	0
G-57	Agregat pradotwórczy awaryjnego zasilania	benzen	0	0	0	0	0
		dwutlenek siarki	0	0	0	0	0
		pył PM-10	0	0	0	0	0
		pył zawieszony PM 2,5	0	0	0	0	0
		tlenek węgla	0	0	0	0	0
		tlenki azotu jako NO2	0	0	0	0	0
		węglowodory alifatyczne	0	0	0	0	0
		węglowodory aromatyczne	0	0	0	0	0
G-58	Agregat pradotwórczy awaryjnego zasilania	benzen	0	0	0	0	0
		dwutlenek siarki	0	0	0	0	0
		pył PM-10	0	0	0	0	0
		pył zawieszony PM 2,5	0	0	0	0	0
		tlenek węgla	0	0	0	0	0
		tlenki azotu jako NO2	0	0	0	0	0
		węglowodory alifatyczne	0	0	0	0	0
		węglowodory aromatyczne	0	0	0	0	0
G-59	Agregat pradotwórczy awaryjnego zasilania	benzen	0	0	0	0	0
		dwutlenek siarki	0	0	0	0	0
		pył PM-10	0	0	0	0	0
		pył zawieszony PM 2,5	0	0	0	0	0
		tlenek węgla	0	0	0	0	0
		tlenki azotu jako NO2	0	0	0	0	0
		węglowodory alifatyczne	0	0	0	0	0
		węglowodory aromatyczne	0	0	0	0	0
G-60	Agregat pradotwórczy awaryjnego zasilania	benzen	0	0	0	0	0
		dwutlenek siarki	0	0	0	0	0
		pył PM-10	0	0	0	0	0
		pył zawieszony PM 2,5	0	0	0	0	0
		tlenek węgla	0	0	0	0	0
		tlenki azotu jako NO2	0	0	0	0	0
		węglowodory alifatyczne	0	0	0	0	0
		węglowodory aromatyczne	0	0	0	0	0
G-61	Agregat pradotwórczy awaryjnego zasilania	benzen	0	0	0	0	0
		dwutlenek siarki	0	0	0	0	0
		pył PM-10	0	0	0	0	0
		pył zawieszony PM 2,5	0	0	0	0	0
		tlenek węgla	0	0	0	0	0
		tlenki azotu jako NO2	0	0	0	0	0
		węglowodory alifatyczne	0	0	0	0	0
		węglowodory aromatyczne	0	0	0	0	0
G-62	Agregat pradotwórczy awaryjnego zasilania	benzen	0	0	0	0	0
		dwutlenek siarki	0	0	0	0	0
		pył PM-10	0	0	0	0	0
		pył zawieszony PM 2,5	0	0	0	0	0
		tlenek węgla	0	0	0	0	0
		tlenki azotu jako NO2	0	0	0	0	0
		węglowodory alifatyczne	0	0	0	0	0
		węglowodory aromatyczne	0	0	0	0	0

Symbol	Nazwa emitora	Nazwa zanieczyszczenia	Emisja maks. 1 okres	Emisja maks. 2 okres	Emisja maks. 3 okres	Emisja maks. 4 okres	Emisja maks. 5 okres
G-63	Agregat pradotwórczy awaryjnego zasilania	benzen	0	0	0	0	0
		dwutlenek siarki	0	0	0	0	0
		pył PM-10	0	0	0	0	0
		pył zawieszony PM 2,5	0	0	0	0	0
		tlenek węgla	0	0	0	0	0
		tlenki azotu jako NO2	0	0	0	0	0
		węglowodory alifatyczne	0	0	0	0	0
		węglowodory aromatyczne	0	0	0	0	0
G-64	Agregat pradotwórczy awaryjnego zasilania	benzen	0	0	0	0	0
		dwutlenek siarki	0	0	0	0	0
		pył PM-10	0	0	0	0	0
		pył zawieszony PM 2,5	0	0	0	0	0
		tlenek węgla	0	0	0	0	0
		tlenki azotu jako NO2	0	0	0	0	0
		węglowodory alifatyczne	0	0	0	0	0
		węglowodory aromatyczne	0	0	0	0	0
G-65	Agregat pradotwórczy awaryjnego zasilania	benzen	0	0	0	0	0
		dwutlenek siarki	0	0	0	0	0
		pył PM-10	0	0	0	0	0
		pył zawieszony PM 2,5	0	0	0	0	0
		tlenek węgla	0	0	0	0	0
		tlenki azotu jako NO2	0	0	0	0	0
		węglowodory alifatyczne	0	0	0	0	0
		węglowodory aromatyczne	0	0	0	0	0
G-66	Agregat pradotwórczy awaryjnego zasilania	benzen	0	0	0	0	0
		dwutlenek siarki	0	0	0	0	0
		pył PM-10	0	0	0	0	0
		pył zawieszony PM 2,5	0	0	0	0	0
		tlenek węgla	0	0	0	0	0
		tlenki azotu jako NO2	0	0	0	0	0
		węglowodory alifatyczne	0	0	0	0	0
		węglowodory aromatyczne	0	0	0	0	0
G-67	Agregat pradotwórczy awaryjnego zasilania	benzen	0	0	0	0	0
		dwutlenek siarki	0	0	0	0	0
		pył PM-10	0	0	0	0	0
		pył zawieszony PM 2,5	0	0	0	0	0
		tlenek węgla	0	0	0	0	0
		tlenki azotu jako NO2	0	0	0	0	0
		węglowodory alifatyczne	0	0	0	0	0
		węglowodory aromatyczne	0	0	0	0	0
G-68	Agregat pradotwórczy awaryjnego zasilania	benzen	0	0	0	0	0
		dwutlenek siarki	0	0	0	0	0
		pył PM-10	0	0	0	0	0
		pył zawieszony PM 2,5	0	0	0	0	0
		tlenek węgla	0	0	0	0	0
		tlenki azotu jako NO2	0	0	0	0	0
		węglowodory alifatyczne	0	0	0	0	0
		węglowodory aromatyczne	0	0	0	0	0
G-69	Agregat pradotwórczy awaryjnego zasilania	benzen	0	0	0	0	0
		dwutlenek siarki	0	0	0	0	0
		pył PM-10	0	0	0	0	0
		pył zawieszony PM 2,5	0	0	0	0	0
		tlenek węgla	0	0	0	0	0
		tlenki azotu jako NO2	0	0	0	0	0
		węglowodory alifatyczne	0	0	0	0	0
		węglowodory aromatyczne	0	0	0	0	0
G-70	Agregat pradotwórczy awaryjnego zasilania	benzen	0	0	0	0	0

Symbol	Nazwa emitora	Nazwa zanieczyszczenia	Emisja maks. 1 okres	Emisja maks. 2 okres	Emisja maks. 3 okres	Emisja maks. 4 okres	Emisja maks. 5 okres
		dwutlenek siarki	0	0	0	0	0
		pył PM-10	0	0	0	0	0
		pył zawieszony PM 2,5	0	0	0	0	0
		tlenek węgla	0	0	0	0	0
		tlenki azotu jako NO2	0	0	0	0	0
		węglowodory alifatyczne	0	0	0	0	0
		węglowodory aromatyczne	0	0	0	0	0
G-71	Agregat pradotwórczy awaryjnego zasilania	benzen	0	0	0	0	0
		dwutlenek siarki	0	0	0	0	0
		pył PM-10	0	0	0	0	0
		pył zawieszony PM 2,5	0	0	0	0	0
		tlenek węgla	0	0	0	0	0
		tlenki azotu jako NO2	0	0	0	0	0
		węglowodory alifatyczne	0	0	0	0	0
		węglowodory aromatyczne	0	0	0	0	0
G-72	Agregat pradotwórczy awaryjnego zasilania	benzen	0	0	0	0	0
		dwutlenek siarki	0	0	0	0	0
		pył PM-10	0	0	0	0	0
		pył zawieszony PM 2,5	0	0	0	0	0
		tlenek węgla	0	0	0	0	0
		tlenki azotu jako NO2	0	0	0	0	0
		węglowodory alifatyczne	0	0	0	0	0
		węglowodory aromatyczne	0	0	0	0	0
G-73	Agregat pradotwórczy awaryjnego zasilania	benzen	0	0	0	0	0
		dwutlenek siarki	0	0	0	0	0
		pył PM-10	0	0	0	0	0
		pył zawieszony PM 2,5	0	0	0	0	0
		tlenek węgla	0	0	0	0	0
		tlenki azotu jako NO2	0	0	0	0	0
		węglowodory alifatyczne	0	0	0	0	0
		węglowodory aromatyczne	0	0	0	0	0
G-74	Agregat pradotwórczy awaryjnego zasilania	benzen	0	0	0	0	0
		dwutlenek siarki	0	0	0	0	0
		pył PM-10	0	0	0	0	0
		pył zawieszony PM 2,5	0	0	0	0	0
		tlenek węgla	0	0	0	0	0
		tlenki azotu jako NO2	0	0	0	0	0
		węglowodory alifatyczne	0	0	0	0	0
		węglowodory aromatyczne	0	0	0	0	0
G-75	Agregat pradotwórczy awaryjnego zasilania	benzen	0	0	0	0	0
		dwutlenek siarki	0	0	0	0	0
		pył PM-10	0	0	0	0	0
		pył zawieszony PM 2,5	0	0	0	0	0
		tlenek węgla	0	0	0	0	0
		tlenki azotu jako NO2	0	0	0	0	0
		węglowodory alifatyczne	0	0	0	0	0
		węglowodory aromatyczne	0	0	0	0	0
G-76	Agregat pradotwórczy awaryjnego zasilania	benzen	0	0	0	0	0
		dwutlenek siarki	0	0	0	0	0
		pył PM-10	0	0	0	0	0
		pył zawieszony PM 2,5	0	0	0	0	0
		tlenek węgla	0	0	0	0	0
		tlenki azotu jako NO2	0	0	0	0	0
		węglowodory alifatyczne	0	0	0	0	0
		węglowodory aromatyczne	0	0	0	0	0
G-77	Agregat pradotwórczy awaryjnego zasilania	benzen	0	0	0	0	0
		dwutlenek siarki	0	0	0	0	0

Symbol	Nazwa emitora	Nazwa zanieczyszczenia	Emisja maks. 1 okres	Emisja maks. 2 okres	Emisja maks. 3 okres	Emisja maks. 4 okres	Emisja maks. 5 okres
		pył PM-10	0	0	0	0	0
		pył zawieszony PM 2,5	0	0	0	0	0
		tlenek węgla	0	0	0	0	0
		tlenki azotu jako NO2	0	0	0	0	0
		węglowodory alifatyczne	0	0	0	0	0
		węglowodory aromatyczne	0	0	0	0	0
G-78	Agregat pradotwórczy awaryjnego zasilania	benzen	0	0	0	0	0
		dwutlenek siarki	0	0	0	0	0
		pył PM-10	0	0	0	0	0
		pył zawieszony PM 2,5	0	0	0	0	0
		tlenek węgla	0	0	0	0	0
		tlenki azotu jako NO2	0	0	0	0	0
		węglowodory alifatyczne	0	0	0	0	0
		węglowodory aromatyczne	0	0	0	0	0
G-79	Agregat pradotwórczy awaryjnego zasilania	benzen	0	0	0	0	0
		dwutlenek siarki	0	0	0	0	0
		pył PM-10	0	0	0	0	0
		pył zawieszony PM 2,5	0	0	0	0	0
		tlenek węgla	0	0	0	0	0
		tlenki azotu jako NO2	0	0	0	0	0
		węglowodory alifatyczne	0	0	0	0	0
		węglowodory aromatyczne	0	0	0	0	0
G-80	Agregat pradotwórczy awaryjnego zasilania	benzen	0	0	0	0	0
		dwutlenek siarki	0	0	0	0	0
		pył PM-10	0	0	0	0	0
		pył zawieszony PM 2,5	0	0	0	0	0
		tlenek węgla	0	0	0	0	0
		tlenki azotu jako NO2	0	0	0	0	0
		węglowodory alifatyczne	0	0	0	0	0
		węglowodory aromatyczne	0	0	0	0	0
G-81	Agregat pradotwórczy awaryjnego zasilania	benzen	0	0	0	0	0
		dwutlenek siarki	0	0	0	0	0
		pył PM-10	0	0	0	0	0
		pył zawieszony PM 2,5	0	0	0	0	0
		tlenek węgla	0	0	0	0	0
		tlenki azotu jako NO2	0	0	0	0	0
		węglowodory alifatyczne	0	0	0	0	0
		węglowodory aromatyczne	0	0	0	0	0
G-82	Agregat pradotwórczy awaryjnego zasilania	benzen	0	0	0	0	0
		dwutlenek siarki	0	0	0	0	0
		pył PM-10	0	0	0	0	0
		pył zawieszony PM 2,5	0	0	0	0	0
		tlenek węgla	0	0	0	0	0
		tlenki azotu jako NO2	0	0	0	0	0
		węglowodory alifatyczne	0	0	0	0	0
		węglowodory aromatyczne	0	0	0	0	0
G-83	Agregat pradotwórczy awaryjnego zasilania	benzen	0	0	0	0	0
		dwutlenek siarki	0	0	0	0	0
		pył PM-10	0	0	0	0	0
		pył zawieszony PM 2,5	0	0	0	0	0
		tlenek węgla	0	0	0	0	0
		tlenki azotu jako NO2	0	0	0	0	0
		węglowodory alifatyczne	0	0	0	0	0
		węglowodory aromatyczne	0	0	0	0	0
G-84	Agregat pradotwórczy awaryjnego zasilania	benzen	0	0	0	0	0
		dwutlenek siarki	0	0	0	0	0
		pył PM-10	0	0	0	0	0

Symbol	Nazwa emitora	Nazwa zanieczyszczenia	Emisja maks. 1 okres	Emisja maks. 2 okres	Emisja maks. 3 okres	Emisja maks. 4 okres	Emisja maks. 5 okres
		pył zawieszony PM 2,5	0	0	0	0	0
		tlenek węgla	0	0	0	0	0
		tlenki azotu jako NO2	0	0	0	0	0
		węglowodory alifatyczne	0	0	0	0	0
		węglowodory aromatyczne	0	0	0	0	0
G-85	Agregat pradotwórczy awaryjnego zasilania	benzen	0	0	0	0	0
		dwutlenek siarki	0	0	0	0	0
		pył PM-10	0	0	0	0	0
		pył zawieszony PM 2,5	0	0	0	0	0
		tlenek węgla	0	0	0	0	0
		tlenki azotu jako NO2	0	0	0	0	0
		węglowodory alifatyczne	0	0	0	0	0
		węglowodory aromatyczne	0	0	0	0	0
G-86	Agregat pradotwórczy awaryjnego zasilania	benzen	0	0	0	0	0
		dwutlenek siarki	0	0	0	0	0
		pył PM-10	0	0	0	0	0
		pył zawieszony PM 2,5	0	0	0	0	0
		tlenek węgla	0	0	0	0	0
		tlenki azotu jako NO2	0	0	0	0	0
		węglowodory alifatyczne	0	0	0	0	0
		węglowodory aromatyczne	0	0	0	0	0
G-87	Agregat pradotwórczy awaryjnego zasilania	benzen	0	0	0	0	0
		dwutlenek siarki	0	0	0	0	0
		pył PM-10	0	0	0	0	0
		pył zawieszony PM 2,5	0	0	0	0	0
		tlenek węgla	0	0	0	0	0
		tlenki azotu jako NO2	0	0	0	0	0
		węglowodory alifatyczne	0	0	0	0	0
		węglowodory aromatyczne	0	0	0	0	0
G-88	Agregat pradotwórczy awaryjnego zasilania	benzen	0	0	0	0	0
		dwutlenek siarki	0	0	0	0	0
		pył PM-10	0	0	0	0	0
		pył zawieszony PM 2,5	0	0	0	0	0
		tlenek węgla	0	0	0	0	0
		tlenki azotu jako NO2	0	0	0	0	0
		węglowodory alifatyczne	0	0	0	0	0
		węglowodory aromatyczne	0	0	0	0	0
G-89	Agregat pradotwórczy awaryjnego zasilania	benzen	0	0	0	0	0
		dwutlenek siarki	0	0	0	0	0
		pył PM-10	0	0	0	0	0
		pył zawieszony PM 2,5	0	0	0	0	0
		tlenek węgla	0	0	0	0	0
		tlenki azotu jako NO2	0	0	0	0	0
		węglowodory alifatyczne	0	0	0	0	0
		węglowodory aromatyczne	0	0	0	0	0
G-90	Agregat pradotwórczy awaryjnego zasilania	benzen	0	0	0	0	0
		dwutlenek siarki	0	0	0	0	0
		pył PM-10	0	0	0	0	0
		pył zawieszony PM 2,5	0	0	0	0	0
		tlenek węgla	0	0	0	0	0
		tlenki azotu jako NO2	0	0	0	0	0
		węglowodory alifatyczne	0	0	0	0	0
		węglowodory aromatyczne	0	0	0	0	0
G-91	Agregat pradotwórczy awaryjnego zasilania	benzen	0	0	0	0	0
		dwutlenek siarki	0	0	0	0	0
		pył PM-10	0	0	0	0	0
		pył zawieszony PM 2,5	0	0	0	0	0

Symbol	Nazwa emitora	Nazwa zanieczyszczenia	Emisja maks. 1 okres	Emisja maks. 2 okres	Emisja maks. 3 okres	Emisja maks. 4 okres	Emisja maks. 5 okres
		tlenek węgla	0	0	0	0	0
		tlenki azotu jako NO2	0	0	0	0	0
		węglowodory alifatyczne	0	0	0	0	0
		węglowodory aromatyczne	0	0	0	0	0
G-92	Agregat pradotwórczy awaryjnego zasilania	benzen	0	0	0	0	0
		dwutlenek siarki	0	0	0	0	0
		pył PM-10	0	0	0	0	0
		pył zawieszony PM 2,5	0	0	0	0	0
		tlenek węgla	0	0	0	0	0
		tlenki azotu jako NO2	0	0	0	0	0
		węglowodory alifatyczne	0	0	0	0	0
		węglowodory aromatyczne	0	0	0	0	0
G-93	Agregat pradotwórczy awaryjnego zasilania	benzen	0	0	0	0	0
		dwutlenek siarki	0	0	0	0	0
		pył PM-10	0	0	0	0	0
		pył zawieszony PM 2,5	0	0	0	0	0
		tlenek węgla	0	0	0	0	0
		tlenki azotu jako NO2	0	0	0	0	0
		węglowodory alifatyczne	0	0	0	0	0
		węglowodory aromatyczne	0	0	0	0	0
G-94	Agregat pradotwórczy awaryjnego zasilania	benzen	0	0	0	0	0
		dwutlenek siarki	0	0	0	0	0
		pył PM-10	0	0	0	0	0
		pył zawieszony PM 2,5	0	0	0	0	0
		tlenek węgla	0	0	0	0	0
		tlenki azotu jako NO2	0	0	0	0	0
		węglowodory alifatyczne	0	0	0	0	0
		węglowodory aromatyczne	0	0	0	0	0
G-95	Agregat pradotwórczy awaryjnego zasilania	benzen	0	0	0	0	0
		dwutlenek siarki	0	0	0	0	0
		pył PM-10	0	0	0	0	0
		pył zawieszony PM 2,5	0	0	0	0	0
		tlenek węgla	0	0	0	0	0
		tlenki azotu jako NO2	0	0	0	0	0
		węglowodory alifatyczne	0	0	0	0	0
		węglowodory aromatyczne	0	0	0	0	0
G-96	Agregat pradotwórczy awaryjnego zasilania	benzen	0	0	0	0	0
		dwutlenek siarki	0	0	0	0	0
		pył PM-10	0	0	0	0	0
		pył zawieszony PM 2,5	0	0	0	0	0
		tlenek węgla	0	0	0	0	0
		tlenki azotu jako NO2	0	0	0	0	0
		węglowodory alifatyczne	0	0	0	0	0
		węglowodory aromatyczne	0	0	0	0	0
G-97	Agregat pradotwórczy awaryjnego zasilania	benzen	0	0	0	0	0
		dwutlenek siarki	0	0	0	0	0
		pył PM-10	0	0	0	0	0
		pył zawieszony PM 2,5	0	0	0	0	0
		tlenek węgla	0	0	0	0	0
		tlenki azotu jako NO2	0	0	0	0	0
		węglowodory alifatyczne	0	0	0	0	0
		węglowodory aromatyczne	0	0	0	0	0
G-98	Agregat pradotwórczy awaryjnego zasilania	benzen	0	0	0	0	0
		dwutlenek siarki	0	0	0	0	0
		pył PM-10	0	0	0	0	0
		pył zawieszony PM 2,5	0	0	0	0	0
		tlenek węgla	0	0	0	0	0

Symbol	Nazwa emitora	Nazwa zanieczyszczenia	Emisja maks. 1 okres	Emisja maks. 2 okres	Emisja maks. 3 okres	Emisja maks. 4 okres	Emisja maks. 5 okres
		tlenki azotu jako NO2	0	0	0	0	0
		węglowodory alifatyczne	0	0	0	0	0
		węglowodory aromatyczne	0	0	0	0	0
G-99	Agregat pradotwórczy awaryjnego zasilania	benzen	0	0	0	0	0
		dwutlenek siarki	0	0	0	0	0
		pył PM-10	0	0	0	0	0
		pył zawieszony PM 2,5	0	0	0	0	0
		tlenek węgla	0	0	0	0	0
		tlenki azotu jako NO2	0	0	0	0	0
		węglowodory alifatyczne	0	0	0	0	0
		węglowodory aromatyczne	0	0	0	0	0
G-100	Agregat pradotwórczy awaryjnego zasilania	benzen	0	0	0	0	0
		dwutlenek siarki	0	0	0	0	0
		pył PM-10	0	0	0	0	0
		pył zawieszony PM 2,5	0	0	0	0	0
		tlenek węgla	0	0	0	0	0
		tlenki azotu jako NO2	0	0	0	0	0
		węglowodory alifatyczne	0	0	0	0	0
		węglowodory aromatyczne	0	0	0	0	0
G-101	Agregat pradotwórczy awaryjnego zasilania	benzen	0	0	0	0	0
		dwutlenek siarki	0	0	0	0	0
		pył PM-10	0	0	0	0	0
		pył zawieszony PM 2,5	0	0	0	0	0
		tlenek węgla	0	0	0	0	0
		tlenki azotu jako NO2	0	0	0	0	0
		węglowodory alifatyczne	0	0	0	0	0
		węglowodory aromatyczne	0	0	0	0	0
G-102	Agregat pradotwórczy awaryjnego zasilania	benzen	0	0	0	0	0
		dwutlenek siarki	0	0	0	0	0
		pył PM-10	0	0	0	0	0
		pył zawieszony PM 2,5	0	0	0	0	0
		tlenek węgla	0	0	0	0	0
		tlenki azotu jako NO2	0	0	0	0	0
		węglowodory alifatyczne	0	0	0	0	0
		węglowodory aromatyczne	0	0	0	0	0
G-103	Agregat pradotwórczy awaryjnego zasilania	benzen	0	0	0	0	0
		dwutlenek siarki	0	0	0	0	0
		pył PM-10	0	0	0	0	0
		pył zawieszony PM 2,5	0	0	0	0	0
		tlenek węgla	0	0	0	0	0
		tlenki azotu jako NO2	0	0	0	0	0
		węglowodory alifatyczne	0	0	0	0	0
		węglowodory aromatyczne	0	0	0	0	0
G-104	Agregat pradotwórczy awaryjnego zasilania	benzen	0	0	0	0	0
		dwutlenek siarki	0	0	0	0	0
		pył PM-10	0	0	0	0	0
		pył zawieszony PM 2,5	0	0	0	0	0
		tlenek węgla	0	0	0	0	0
		tlenki azotu jako NO2	0	0	0	0	0
		węglowodory alifatyczne	0	0	0	0	0
		węglowodory aromatyczne	0	0	0	0	0
G-105	Agregat pradotwórczy awaryjnego zasilania	benzen	0	0	0	0	0
		dwutlenek siarki	0	0	0	0	0
		pył PM-10	0	0	0	0	0
		pył zawieszony PM 2,5	0	0	0	0	0
		tlenek węgla	0	0	0	0	0
		tlenki azotu jako NO2	0	0	0	0	0

Symbol	Nazwa emitora	Nazwa zanieczyszczenia	Emisja maks. 1 okres	Emisja maks. 2 okres	Emisja maks. 3 okres	Emisja maks. 4 okres	Emisja maks. 5 okres
		węglowodory alifatyczne	0	0	0	0	0
		węglowodory aromatyczne	0	0	0	0	0
G-106	Agregat pradotwórczy awaryjnego zasilania	benzen	0	0	0	0	0
		dwutlenek siarki	0	0	0	0	0
		pył PM-10	0	0	0	0	0
		pył zawieszony PM 2,5	0	0	0	0	0
		tlenek węgla	0	0	0	0	0
		tlenki azotu jako NO2	0	0	0	0	0
		węglowodory alifatyczne	0	0	0	0	0
		węglowodory aromatyczne	0	0	0	0	0
G-107	Agregat pradotwórczy awaryjnego zasilania	benzen	0	0	0	0	0
		dwutlenek siarki	0	0	0	0	0
		pył PM-10	0	0	0	0	0
		pył zawieszony PM 2,5	0	0	0	0	0
		tlenek węgla	0	0	0	0	0
		tlenki azotu jako NO2	0	0	0	0	0
		węglowodory alifatyczne	0	0	0	0	0
		węglowodory aromatyczne	0	0	0	0	0
G-108	Agregat pradotwórczy awaryjnego zasilania	benzen	0	0	0	0	0
		dwutlenek siarki	0	0	0	0	0
		pył PM-10	0	0	0	0	0
		pył zawieszony PM 2,5	0	0	0	0	0
		tlenek węgla	0	0	0	0	0
		tlenki azotu jako NO2	0	0	0	0	0
		węglowodory alifatyczne	0	0	0	0	0
		węglowodory aromatyczne	0	0	0	0	0
G-109	Agregat pradotwórczy awaryjnego zasilania	benzen	0	0	0	0	0
		dwutlenek siarki	0	0	0	0	0
		pył PM-10	0	0	0	0	0
		pył zawieszony PM 2,5	0	0	0	0	0
		tlenek węgla	0	0	0	0	0
		tlenki azotu jako NO2	0	0	0	0	0
		węglowodory alifatyczne	0	0	0	0	0
		węglowodory aromatyczne	0	0	0	0	0
G-110	Agregat pradotwórczy awaryjnego zasilania	benzen	0	0	0	0	0
		dwutlenek siarki	0	0	0	0	0
		pył PM-10	0	0	0	0	0
		pył zawieszony PM 2,5	0	0	0	0	0
		tlenek węgla	0	0	0	0	0
		tlenki azotu jako NO2	0	0	0	0	0
		węglowodory alifatyczne	0	0	0	0	0
		węglowodory aromatyczne	0	0	0	0	0
G-111	Agregat pradotwórczy awaryjnego zasilania	benzen	0	0	0	0	0
		dwutlenek siarki	0	0	0	0	0
		pył PM-10	0	0	0	0	0
		pył zawieszony PM 2,5	0	0	0	0	0
		tlenek węgla	0	0	0	0	0
		tlenki azotu jako NO2	0	0	0	0	0
		węglowodory alifatyczne	0	0	0	0	0
		węglowodory aromatyczne	0	0	0	0	0
G-112	Agregat pradotwórczy awaryjnego zasilania	benzen	0	0	0	0	0
		dwutlenek siarki	0	0	0	0	0
		pył PM-10	0	0	0	0	0
		pył zawieszony PM 2,5	0	0	0	0	0
		tlenek węgla	0	0	0	0	0
		tlenki azotu jako NO2	0	0	0	0	0
		węglowodory alifatyczne	0	0	0	0	0

Symbol	Nazwa emitora	Nazwa zanieczyszczenia	Emisja maks. 1 okres	Emisja maks. 2 okres	Emisja maks. 3 okres	Emisja maks. 4 okres	Emisja maks. 5 okres
		węglowodory aromatyczne	0	0	0	0	0
G-113	Agregat pradotwórczy awaryjnego zasilania	benzen	0	0	0	0	0
		dwutlenek siarki	0	0	0	0	0
		pył PM-10	0	0	0	0	0
		pył zawieszony PM 2,5	0	0	0	0	0
		tlenek węgla	0	0	0	0	0
		tlenki azotu jako NO2	0	0	0	0	0
		węglowodory alifatyczne	0	0	0	0	0
		węglowodory aromatyczne	0	0	0	0	0
G-114	Agregat pradotwórczy awaryjnego zasilania	benzen	0	0	0	0	0
		dwutlenek siarki	0	0	0	0	0
		pył PM-10	0	0	0	0	0
		pył zawieszony PM 2,5	0	0	0	0	0
		tlenek węgla	0	0	0	0	0
		tlenki azotu jako NO2	0	0	0	0	0
		węglowodory alifatyczne	0	0	0	0	0
		węglowodory aromatyczne	0	0	0	0	0
G-115	Agregat pradotwórczy awaryjnego zasilania	benzen	0	0	0	0	0
		dwutlenek siarki	0	0	0	0	0
		pył PM-10	0	0	0	0	0
		pył zawieszony PM 2,5	0	0	0	0	0
		tlenek węgla	0	0	0	0	0
		tlenki azotu jako NO2	0	0	0	0	0
		węglowodory alifatyczne	0	0	0	0	0
		węglowodory aromatyczne	0	0	0	0	0
G-116	Agregat pradotwórczy awaryjnego zasilania	benzen	0	0	0	0	0
		dwutlenek siarki	0	0	0	0	0
		pył PM-10	0	0	0	0	0
		pył zawieszony PM 2,5	0	0	0	0	0
		tlenek węgla	0	0	0	0	0
		tlenki azotu jako NO2	0	0	0	0	0
		węglowodory alifatyczne	0	0	0	0	0
		węglowodory aromatyczne	0	0	0	0	0
G-117	Agregat pradotwórczy awaryjnego zasilania	benzen	0	0	0	0	0
		dwutlenek siarki	0	0	0	0	0
		pył PM-10	0	0	0	0	0
		pył zawieszony PM 2,5	0	0	0	0	0
		tlenek węgla	0	0	0	0	0
		tlenki azotu jako NO2	0	0	0	0	0
		węglowodory alifatyczne	0	0	0	0	0
		węglowodory aromatyczne	0	0	0	0	0
G-118	Agregat pradotwórczy awaryjnego zasilania	benzen	0	0	0	0	0
		dwutlenek siarki	0	0	0	0	0
		pył PM-10	0	0	0	0	0
		pył zawieszony PM 2,5	0	0	0	0	0
		tlenek węgla	0	0	0	0	0
		tlenki azotu jako NO2	0	0	0	0	0
		węglowodory alifatyczne	0	0	0	0	0
		węglowodory aromatyczne	0	0	0	0	0
G-119	Agregat pradotwórczy awaryjnego zasilania	benzen	0	0	0	0	0
		dwutlenek siarki	0	0	0	0	0
		pył PM-10	0	0	0	0	0
		pył zawieszony PM 2,5	0	0	0	0	0
		tlenek węgla	0	0	0	0	0
		tlenki azotu jako NO2	0	0	0	0	0
		węglowodory alifatyczne	0	0	0	0	0
		węglowodory aromatyczne	0	0	0	0	0

Symbol	Nazwa emitora	Nazwa zanieczyszczenia	Emisja maks. 1 okres	Emisja maks. 2 okres	Emisja maks. 3 okres	Emisja maks. 4 okres	Emisja maks. 5 okres
G-120	Agregat pradotwórczy awaryjnego zasilania	benzen	0	0	0	0	0
		dwutlenek siarki	0	0	0	0	0
		pył PM-10	0	0	0	0	0
		pył zawieszony PM 2,5	0	0	0	0	0
		tlenek węgla	0	0	0	0	0
		tlenki azotu jako NO2	0	0	0	0	0
		węglowodory alifatyczne	0	0	0	0	0
		węglowodory aromatyczne	0	0	0	0	0
G-121	Agregat pradotwórczy awaryjnego zasilania	benzen	0	0	0	0	0
		dwutlenek siarki	0	0	0	0	0
		pył PM-10	0	0	0	0	0
		pył zawieszony PM 2,5	0	0	0	0	0
		tlenek węgla	0	0	0	0	0
		tlenki azotu jako NO2	0	0	0	0	0
		węglowodory alifatyczne	0	0	0	0	0
		węglowodory aromatyczne	0	0	0	0	0
G-122	Agregat pradotwórczy awaryjnego zasilania	benzen	0	0	0	0	0
		dwutlenek siarki	0	0	0	0	0
		pył PM-10	0	0	0	0	0
		pył zawieszony PM 2,5	0	0	0	0	0
		tlenek węgla	0	0	0	0	0
		tlenki azotu jako NO2	0	0	0	0	0
		węglowodory alifatyczne	0	0	0	0	0
		węglowodory aromatyczne	0	0	0	0	0
G-123	Agregat pradotwórczy awaryjnego zasilania	benzen	0	0	0	0	0
		dwutlenek siarki	0	0	0	0	0
		pył PM-10	0	0	0	0	0
		pył zawieszony PM 2,5	0	0	0	0	0
		tlenek węgla	0	0	0	0	0
		tlenki azotu jako NO2	0	0	0	0	0
		węglowodory alifatyczne	0	0	0	0	0
		węglowodory aromatyczne	0	0	0	0	0
G-124	Agregat pradotwórczy awaryjnego zasilania	benzen	0	0	0	0	0
		dwutlenek siarki	0	0	0	0	0
		pył PM-10	0	0	0	0	0
		pył zawieszony PM 2,5	0	0	0	0	0
		tlenek węgla	0	0	0	0	0
		tlenki azotu jako NO2	0	0	0	0	0
		węglowodory alifatyczne	0	0	0	0	0
		węglowodory aromatyczne	0	0	0	0	0
G-125	Agregat pradotwórczy awaryjnego zasilania	benzen	0	0	0	0	0
		dwutlenek siarki	0	0	0	0	0
		pył PM-10	0	0	0	0	0
		pył zawieszony PM 2,5	0	0	0	0	0
		tlenek węgla	0	0	0	0	0
		tlenki azotu jako NO2	0	0	0	0	0
		węglowodory alifatyczne	0	0	0	0	0
		węglowodory aromatyczne	0	0	0	0	0
G-126	Agregat pradotwórczy awaryjnego zasilania	benzen	0	0	0	0	0
		dwutlenek siarki	0	0	0	0	0
		pył PM-10	0	0	0	0	0
		pył zawieszony PM 2,5	0	0	0	0	0
		tlenek węgla	0	0	0	0	0
		tlenki azotu jako NO2	0	0	0	0	0
		węglowodory alifatyczne	0	0	0	0	0
		węglowodory aromatyczne	0	0	0	0	0
G-127	Agregat pradotwórczy awaryjnego zasilania	benzen	0	0	0	0	0

Symbol	Nazwa emitora	Nazwa zanieczyszczenia	Emisja maks. 1 okres	Emisja maks. 2 okres	Emisja maks. 3 okres	Emisja maks. 4 okres	Emisja maks. 5 okres
		dwutlenek siarki	0	0	0	0	0
		pył PM-10	0	0	0	0	0
		pył zawieszony PM 2,5	0	0	0	0	0
		tlenek węgla	0	0	0	0	0
		tlenki azotu jako NO2	0	0	0	0	0
		węglowodory alifatyczne	0	0	0	0	0
		węglowodory aromatyczne	0	0	0	0	0
G-128	Agregat pradotwórczy awaryjnego zasilania	benzen	0	0	0	0	0
		dwutlenek siarki	0	0	0	0	0
		pył PM-10	0	0	0	0	0
		pył zawieszony PM 2,5	0	0	0	0	0
		tlenek węgla	0	0	0	0	0
		tlenki azotu jako NO2	0	0	0	0	0
		węglowodory alifatyczne	0	0	0	0	0
		węglowodory aromatyczne	0	0	0	0	0
G-129	Agregat pradotwórczy awaryjnego zasilania	benzen	0	0	0	0	0
		dwutlenek siarki	0	0	0	0	0
		pył PM-10	0	0	0	0	0
		pył zawieszony PM 2,5	0	0	0	0	0
		tlenek węgla	0	0	0	0	0
		tlenki azotu jako NO2	0	0	0	0	0
		węglowodory alifatyczne	0	0	0	0	0
		węglowodory aromatyczne	0	0	0	0	0
G-130	Agregat pradotwórczy awaryjnego zasilania	benzen	0	0	0	0	0
		dwutlenek siarki	0	0	0	0	0
		pył PM-10	0	0	0	0	0
		pył zawieszony PM 2,5	0	0	0	0	0
		tlenek węgla	0	0	0	0	0
		tlenki azotu jako NO2	0	0	0	0	0
		węglowodory alifatyczne	0	0	0	0	0
		węglowodory aromatyczne	0	0	0	0	0
G-131	Agregat pradotwórczy awaryjnego zasilania	benzen	0	0	0	0	0
		dwutlenek siarki	0	0	0	0	0
		pył PM-10	0	0	0	0	0
		pył zawieszony PM 2,5	0	0	0	0	0
		tlenek węgla	0	0	0	0	0
		tlenki azotu jako NO2	0	0	0	0	0
		węglowodory alifatyczne	0	0	0	0	0
		węglowodory aromatyczne	0	0	0	0	0
G-132	Agregat pradotwórczy awaryjnego zasilania	benzen	0	0	0	0	0
		dwutlenek siarki	0	0	0	0	0
		pył PM-10	0	0	0	0	0
		pył zawieszony PM 2,5	0	0	0	0	0
		tlenek węgla	0	0	0	0	0
		tlenki azotu jako NO2	0	0	0	0	0
		węglowodory alifatyczne	0	0	0	0	0
		węglowodory aromatyczne	0	0	0	0	0
G-133	Agregat pradotwórczy awaryjnego zasilania	benzen	0	0	0	0	0
		dwutlenek siarki	0	0	0	0	0
		pył PM-10	0	0	0	0	0
		pył zawieszony PM 2,5	0	0	0	0	0
		tlenek węgla	0	0	0	0	0
		tlenki azotu jako NO2	0	0	0	0	0
		węglowodory alifatyczne	0	0	0	0	0
		węglowodory aromatyczne	0	0	0	0	0
G-134	Agregat pradotwórczy awaryjnego zasilania	benzen	0	0	0	0	0
		dwutlenek siarki	0	0	0	0	0

Symbol	Nazwa emitora	Nazwa zanieczyszczenia	Emisja maks. 1 okres	Emisja maks. 2 okres	Emisja maks. 3 okres	Emisja maks. 4 okres	Emisja maks. 5 okres
		pył PM-10	0	0	0	0	0
		pył zawieszony PM 2,5	0	0	0	0	0
		tlenek węgla	0	0	0	0	0
		tlenki azotu jako NO2	0	0	0	0	0
		węglowodory alifatyczne	0	0	0	0	0
		węglowodory aromatyczne	0	0	0	0	0
G-135	Agregat pradotwórczy awaryjnego zasilania	benzen	0	0	0	0	0
		dwutlenek siarki	0	0	0	0	0
		pył PM-10	0	0	0	0	0
		pył zawieszony PM 2,5	0	0	0	0	0
		tlenek węgla	0	0	0	0	0
		tlenki azotu jako NO2	0	0	0	0	0
		węglowodory alifatyczne	0	0	0	0	0
		węglowodory aromatyczne	0	0	0	0	0
G-136	Agregat pradotwórczy awaryjnego zasilania	benzen	0	0	0	0	0
		dwutlenek siarki	0	0	0	0	0
		pył PM-10	0	0	0	0	0
		pył zawieszony PM 2,5	0	0	0	0	0
		tlenek węgla	0	0	0	0	0
		tlenki azotu jako NO2	0	0	0	0	0
		węglowodory alifatyczne	0	0	0	0	0
		węglowodory aromatyczne	0	0	0	0	0
G-137	Agregat pradotwórczy awaryjnego zasilania	benzen	0	0	0	0	0
		dwutlenek siarki	0	0	0	0	0
		pył PM-10	0	0	0	0	0
		pył zawieszony PM 2,5	0	0	0	0	0
		tlenek węgla	0	0	0	0	0
		tlenki azotu jako NO2	0	0	0	0	0
		węglowodory alifatyczne	0	0	0	0	0
		węglowodory aromatyczne	0	0	0	0	0
G-138	Agregat pradotwórczy awaryjnego zasilania	benzen	0	0	0	0	0
		dwutlenek siarki	0	0	0	0	0
		pył PM-10	0	0	0	0	0
		pył zawieszony PM 2,5	0	0	0	0	0
		tlenek węgla	0	0	0	0	0
		tlenki azotu jako NO2	0	0	0	0	0
		węglowodory alifatyczne	0	0	0	0	0
		węglowodory aromatyczne	0	0	0	0	0
G-139	Agregat pradotwórczy awaryjnego zasilania	benzen	0	0	0	0	0
		dwutlenek siarki	0	0	0	0	0
		pył PM-10	0	0	0	0	0
		pył zawieszony PM 2,5	0	0	0	0	0
		tlenek węgla	0	0	0	0	0
		tlenki azotu jako NO2	0	0	0	0	0
		węglowodory alifatyczne	0	0	0	0	0
		węglowodory aromatyczne	0	0	0	0	0
G-140	Agregat pradotwórczy awaryjnego zasilania	benzen	0	0	0	0	0
		dwutlenek siarki	0	0	0	0	0
		pył PM-10	0	0	0	0	0
		pył zawieszony PM 2,5	0	0	0	0	0
		tlenek węgla	0	0	0	0	0
		tlenki azotu jako NO2	0	0	0	0	0
		węglowodory alifatyczne	0	0	0	0	0
		węglowodory aromatyczne	0	0	0	0	0
Zb-1	Zbiornik paliwa dolny	węglowodory alifatyczne	0,0510	0	0	0	0
Zb-2	Zbiornik paliwa dolny	węglowodory alifatyczne	0,0510	0	0	0	0
Zb-3	Zbiornik paliwa dolny	węglowodory alifatyczne	0,0510	0	0	0	0

Symbol	Nazwa emitora	Nazwa zanieczyszczenia	Emisja maks. 1 okres	Emisja maks. 2 okres	Emisja maks. 3 okres	Emisja maks. 4 okres	Emisja maks. 5 okres
Zb-4	Zbiornik paliwa dolny	węglowodory alifatyczne	0,0510	0	0	0	0
Zb-5	Zbiornik paliwa dolny	węglowodory alifatyczne	0,0510	0	0	0	0
Zb-6	Zbiornik paliwa dolny	węglowodory alifatyczne	0,0510	0	0	0	0
Zb-7	Zbiornik paliwa dolny	węglowodory alifatyczne	0,0510	0	0	0	0
Zb-8	Zbiornik paliwa dolny	węglowodory alifatyczne	0,0510	0	0	0	0
Zb-9	Zbiornik paliwa dolny	węglowodory alifatyczne	0,0510	0	0	0	0
Zb-10	Zbiornik paliwa dolny	węglowodory alifatyczne	0,0510	0	0	0	0
Zb-11	Zbiornik paliwa dolny	węglowodory alifatyczne	0,0510	0	0	0	0
Zb-12	Zbiornik paliwa dolny	węglowodory alifatyczne	0,0510	0	0	0	0
Zb-13	Zbiornik paliwa dolny	węglowodory alifatyczne	0,0510	0	0	0	0
Zb-14	Zbiornik paliwa dolny	węglowodory alifatyczne	0,0510	0	0	0	0
Zb-15	Zbiornik paliwa dolny	węglowodory alifatyczne	0,0510	0	0	0	0
Zb-16	Zbiornik paliwa dolny	węglowodory alifatyczne	0,0510	0	0	0	0
Zb-17	Zbiornik paliwa dolny	węglowodory alifatyczne	0,0510	0	0	0	0
Zb-18	Zbiornik paliwa dolny	węglowodory alifatyczne	0,0510	0	0	0	0
Zb-19	Zbiornik paliwa dolny	węglowodory alifatyczne	0,0510	0	0	0	0
Zb-20	Zbiornik paliwa dolny	węglowodory alifatyczne	0,0510	0	0	0	0
Zb-21	Zbiornik paliwa dolny	węglowodory alifatyczne	0,0510	0	0	0	0
Zb-22	Zbiornik paliwa dolny	węglowodory alifatyczne	0,0510	0	0	0	0
Zb-23	Zbiornik paliwa dolny	węglowodory alifatyczne	0,0510	0	0	0	0
Zb-24	Zbiornik paliwa dolny	węglowodory alifatyczne	0,0510	0	0	0	0
Zb-25	Zbiornik paliwa dolny	węglowodory alifatyczne	0,0510	0	0	0	0
Zb-26	Zbiornik paliwa dolny	węglowodory alifatyczne	0,0510	0	0	0	0
Zb-27	Zbiornik paliwa dolny	węglowodory alifatyczne	0,0510	0	0	0	0
Zb-28	Zbiornik paliwa dolny	węglowodory alifatyczne	0,0510	0	0	0	0
Zb-29	Zbiornik paliwa dolny	węglowodory alifatyczne	0,0510	0	0	0	0
Zb-30	Zbiornik paliwa dolny	węglowodory alifatyczne	0,0510	0	0	0	0
Zb-31	Zbiornik paliwa dolny	węglowodory alifatyczne	0,0510	0	0	0	0
Zb-32	Zbiornik paliwa dolny	węglowodory alifatyczne	0,0510	0	0	0	0
Zb-33	Zbiornik paliwa dolny	węglowodory alifatyczne	0,0510	0	0	0	0
Zb-34	Zbiornik paliwa dolny	węglowodory alifatyczne	0,0510	0	0	0	0
Zb-35	Zbiornik paliwa dolny	węglowodory alifatyczne	0,0510	0	0	0	0
Zb-36	Zbiornik paliwa dolny	węglowodory alifatyczne	0,0510	0	0	0	0
Zb-37	Zbiornik paliwa dolny	węglowodory alifatyczne	0,0510	0	0	0	0
Zb-38	Zbiornik paliwa dolny	węglowodory alifatyczne	0,0510	0	0	0	0
Zb-39	Zbiornik paliwa dolny	węglowodory alifatyczne	0,0510	0	0	0	0
Zb-40	Zbiornik paliwa dolny	węglowodory alifatyczne	0,0510	0	0	0	0
Zb-41	Zbiornik paliwa dolny	węglowodory alifatyczne	0,0510	0	0	0	0
Zb-42	Zbiornik paliwa dolny	węglowodory alifatyczne	0,0510	0	0	0	0
Zb-43	Zbiornik paliwa dolny	węglowodory alifatyczne	0,0510	0	0	0	0
Zb-44	Zbiornik paliwa dolny	węglowodory alifatyczne	0,0510	0	0	0	0
Zb-45	Zbiornik paliwa dolny	węglowodory alifatyczne	0,0510	0	0	0	0
Zb-46	Zbiornik paliwa dolny	węglowodory alifatyczne	0,0510	0	0	0	0
Zb-47	Zbiornik paliwa dolny	węglowodory alifatyczne	0,0510	0	0	0	0
Zb-48	Zbiornik paliwa dolny	węglowodory alifatyczne	0,0510	0	0	0	0
Zb-49	Zbiornik paliwa dolny	węglowodory alifatyczne	0,0510	0	0	0	0
Zb-50	Zbiornik paliwa dolny	węglowodory alifatyczne	0,0510	0	0	0	0
Zb-51	Zbiornik paliwa dolny	węglowodory alifatyczne	0,0510	0	0	0	0
Zb-52	Zbiornik paliwa dolny	węglowodory alifatyczne	0,0510	0	0	0	0
Zb-53	Zbiornik paliwa dolny	węglowodory alifatyczne	0,0510	0	0	0	0
Zb-54	Zbiornik paliwa dolny	węglowodory alifatyczne	0,0510	0	0	0	0
Zb-55	Zbiornik paliwa dolny	węglowodory alifatyczne	0,0510	0	0	0	0
Zb-56	Zbiornik paliwa dolny	węglowodory alifatyczne	0,0510	0	0	0	0
Zb-57	Zbiornik paliwa dolny	węglowodory alifatyczne	0,0510	0	0	0	0
Zb-58	Zbiornik paliwa dolny	węglowodory alifatyczne	0,0510	0	0	0	0
Zb-59	Zbiornik paliwa dolny	węglowodory alifatyczne	0,0510	0	0	0	0
Zb-60	Zbiornik paliwa dolny	węglowodory alifatyczne	0,0510	0	0	0	0
Zb-61	Zbiornik paliwa dolny	węglowodory alifatyczne	0,0510	0	0	0	0
Zb-62	Zbiornik paliwa dolny	węglowodory alifatyczne	0,0510	0	0	0	0
Zb-63	Zbiornik paliwa dolny	węglowodory alifatyczne	0,0510	0	0	0	0
Zb-64	Zbiornik paliwa dolny	węglowodory alifatyczne	0,0510	0	0	0	0
Zb-65	Zbiornik paliwa dolny	węglowodory alifatyczne	0,0510	0	0	0	0
Zb-66	Zbiornik paliwa dolny	węglowodory alifatyczne	0,0510	0	0	0	0
Zb-67	Zbiornik paliwa dolny	węglowodory alifatyczne	0,0510	0	0	0	0
Zb-68	Zbiornik paliwa dolny	węglowodory alifatyczne	0,0510	0	0	0	0

Symbol	Nazwa emitora	Nazwa zanieczyszczenia	Emisja maks. 1 okres	Emisja maks. 2 okres	Emisja maks. 3 okres	Emisja maks. 4 okres	Emisja maks. 5 okres
Zb-69	Zbiornik paliwa dolny	węglowodory alifatyczne	0,0510	0	0	0	0
Zb-70	Zbiornik paliwa dolny	węglowodory alifatyczne	0,0510	0	0	0	0
Zb-71	Zbiornik paliwa górny	węglowodory alifatyczne	0,0510	0	0	0	0
Zb-72	Zbiornik paliwa górny	węglowodory alifatyczne	0,0510	0	0	0	0
Zb-73	Zbiornik paliwa górny	węglowodory alifatyczne	0,0510	0	0	0	0
Zb-74	Zbiornik paliwa górny	węglowodory alifatyczne	0,0510	0	0	0	0
Zb-75	Zbiornik paliwa górny	węglowodory alifatyczne	0,0510	0	0	0	0
Zb-76	Zbiornik paliwa górny	węglowodory alifatyczne	0,0510	0	0	0	0
Zb-77	Zbiornik paliwa górny	węglowodory alifatyczne	0,0510	0	0	0	0
Zb-78	Zbiornik paliwa górny	węglowodory alifatyczne	0,0510	0	0	0	0
Zb-79	Zbiornik paliwa górny	węglowodory alifatyczne	0,0510	0	0	0	0
Zb-80	Zbiornik paliwa górny	węglowodory alifatyczne	0,0510	0	0	0	0
Zb-81	Zbiornik paliwa górny	węglowodory alifatyczne	0,0510	0	0	0	0
Zb-82	Zbiornik paliwa górny	węglowodory alifatyczne	0,0510	0	0	0	0
Zb-83	Zbiornik paliwa górny	węglowodory alifatyczne	0,0510	0	0	0	0
Zb-84	Zbiornik paliwa górny	węglowodory alifatyczne	0,0510	0	0	0	0
Zb-85	Zbiornik paliwa górny	węglowodory alifatyczne	0,0510	0	0	0	0
Zb-86	Zbiornik paliwa górny	węglowodory alifatyczne	0,0510	0	0	0	0
Zb-87	Zbiornik paliwa górny	węglowodory alifatyczne	0,0510	0	0	0	0
Zb-88	Zbiornik paliwa górny	węglowodory alifatyczne	0,0510	0	0	0	0
Zb-89	Zbiornik paliwa górny	węglowodory alifatyczne	0,0510	0	0	0	0
Zb-90	Zbiornik paliwa górny	węglowodory alifatyczne	0,0510	0	0	0	0
Zb-91	Zbiornik paliwa górny	węglowodory alifatyczne	0,0510	0	0	0	0
Zb-92	Zbiornik paliwa górny	węglowodory alifatyczne	0,0510	0	0	0	0
Zb-93	Zbiornik paliwa górny	węglowodory alifatyczne	0,0510	0	0	0	0
Zb-94	Zbiornik paliwa górny	węglowodory alifatyczne	0,0510	0	0	0	0
Zb-95	Zbiornik paliwa górny	węglowodory alifatyczne	0,0510	0	0	0	0
Zb-96	Zbiornik paliwa górny	węglowodory alifatyczne	0,0510	0	0	0	0
Zb-97	Zbiornik paliwa górny	węglowodory alifatyczne	0,0510	0	0	0	0
Zb-98	Zbiornik paliwa górny	węglowodory alifatyczne	0,0510	0	0	0	0
Zb-99	Zbiornik paliwa górny	węglowodory alifatyczne	0,0510	0	0	0	0
Zb-100	Zbiornik paliwa górny	węglowodory alifatyczne	0,0510	0	0	0	0
Zb-101	Zbiornik paliwa górny	węglowodory alifatyczne	0,0510	0	0	0	0
Zb-102	Zbiornik paliwa górny	węglowodory alifatyczne	0,0510	0	0	0	0
Zb-103	Zbiornik paliwa górny	węglowodory alifatyczne	0,0510	0	0	0	0
Zb-104	Zbiornik paliwa górny	węglowodory alifatyczne	0,0510	0	0	0	0
Zb-105	Zbiornik paliwa górny	węglowodory alifatyczne	0,0510	0	0	0	0
Zb-106	Zbiornik paliwa górny	węglowodory alifatyczne	0,0510	0	0	0	0
Zb-107	Zbiornik paliwa górny	węglowodory alifatyczne	0,0510	0	0	0	0
Zb-108	Zbiornik paliwa górny	węglowodory alifatyczne	0,0510	0	0	0	0
Zb-109	Zbiornik paliwa górny	węglowodory alifatyczne	0,0510	0	0	0	0
Zb-110	Zbiornik paliwa górny	węglowodory alifatyczne	0,0510	0	0	0	0
Zb-111	Zbiornik paliwa górny	węglowodory alifatyczne	0,0510	0	0	0	0
Zb-112	Zbiornik paliwa górny	węglowodory alifatyczne	0,0510	0	0	0	0
Zb-113	Zbiornik paliwa górny	węglowodory alifatyczne	0,0510	0	0	0	0
Zb-114	Zbiornik paliwa górny	węglowodory alifatyczne	0,0510	0	0	0	0
Zb-115	Zbiornik paliwa górny	węglowodory alifatyczne	0,0510	0	0	0	0
Zb-116	Zbiornik paliwa górny	węglowodory alifatyczne	0,0510	0	0	0	0
Zb-117	Zbiornik paliwa górny	węglowodory alifatyczne	0,0510	0	0	0	0
Zb-118	Zbiornik paliwa górny	węglowodory alifatyczne	0,0510	0	0	0	0
Zb-119	Zbiornik paliwa górny	węglowodory alifatyczne	0,0510	0	0	0	0
Zb-120	Zbiornik paliwa górny	węglowodory alifatyczne	0,0510	0	0	0	0
Zb-121	Zbiornik paliwa górny	węglowodory alifatyczne	0,0510	0	0	0	0
Zb-122	Zbiornik paliwa górny	węglowodory alifatyczne	0,0510	0	0	0	0
Zb-123	Zbiornik paliwa górny	węglowodory alifatyczne	0,0510	0	0	0	0
Zb-124	Zbiornik paliwa górny	węglowodory alifatyczne	0,0510	0	0	0	0
Zb-125	Zbiornik paliwa górny	węglowodory alifatyczne	0,0510	0	0	0	0
Zb-126	Zbiornik paliwa górny	węglowodory alifatyczne	0,0510	0	0	0	0
Zb-127	Zbiornik paliwa górny	węglowodory alifatyczne	0,0510	0	0	0	0
Zb-128	Zbiornik paliwa górny	węglowodory alifatyczne	0,0510	0	0	0	0
Zb-129	Zbiornik paliwa górny	węglowodory alifatyczne	0,0510	0	0	0	0
Zb-130	Zbiornik paliwa górny	węglowodory alifatyczne	0,0510	0	0	0	0
Zb-131	Zbiornik paliwa górny	węglowodory alifatyczne	0,0510	0	0	0	0
Zb-132	Zbiornik paliwa górny	węglowodory alifatyczne	0,0510	0	0	0	0
Zb-133	Zbiornik paliwa górny	węglowodory alifatyczne	0,0510	0	0	0	0

Symbol	Nazwa emitora	Nazwa zanieczyszczenia	Emisja maks. 1 okres	Emisja maks. 2 okres	Emisja maks. 3 okres	Emisja maks. 4 okres	Emisja maks. 5 okres
Zb-134	Zbiornik paliwa górny	węglowodory alifatyczne	0,0510	0	0	0	0
Zb-135	Zbiornik paliwa górny	węglowodory alifatyczne	0,0510	0	0	0	0
Zb-136	Zbiornik paliwa górny	węglowodory alifatyczne	0,0510	0	0	0	0
Zb-137	Zbiornik paliwa górny	węglowodory alifatyczne	0,0510	0	0	0	0
Zb-138	Zbiornik paliwa górny	węglowodory alifatyczne	0,0510	0	0	0	0
Zb-139	Zbiornik paliwa górny	węglowodory alifatyczne	0,0510	0	0	0	0
Zb-140	Zbiornik paliwa górny	węglowodory alifatyczne	0,0510	0	0	0	0
LPO-1A	Samochody osobowe pracowników	benzen	$9{,}350*10^{-5}$	$9{,}350*10^{-5}$	$9{,}350*10^{-5}$	$9{,}350*10^{-5}$	$9{,}350*10^{-5}$
		dwutlenek siarki	$1{,}779*10^{-5}$	$1{,}779*10^{-5}$	$1{,}779*10^{-5}$	$1{,}779*10^{-5}$	$1{,}779*10^{-5}$
		pył PM-10	0,000599	0,000599	0,000599	0,000599	0,000599
		pył zawieszony PM 2,5	0,0002455	0,0002455	0,0002455	0,0002455	0,0002455
		tlenek węgla	0,01323	0,01323	0,01323	0,01323	0,01323
		tlenki azotu jako NO2	0,002010	0,002010	0,002010	0,002010	0,002010
		węglowodory alifatyczne	0,001468	0,001468	0,001468	0,001468	0,001468
		węglowodory aromatyczne	0,000802	0,000802	0,000802	0,000802	0,000802
LPO-2	Samochody osobowe pracowników	benzen	$6{,}260*10^{-5}$	$6{,}260*10^{-5}$	$6{,}260*10^{-5}$	$6{,}260*10^{-5}$	$6{,}260*10^{-5}$
		dwutlenek siarki	$1{,}192*10^{-5}$	$1{,}192*10^{-5}$	$1{,}192*10^{-5}$	$1{,}192*10^{-5}$	$1{,}192*10^{-5}$
		pył PM-10	0,000402	0,000402	0,000402	0,000402	0,000402
		pył zawieszony PM 2,5	0,0001648	0,0001648	0,0001648	0,0001648	0,0001648
		tlenek węgla	0,00887	0,00887	0,00887	0,00887	0,00887
		tlenki azotu jako NO2	0,001346	0,001346	0,001346	0,001346	0,001346
		węglowodory alifatyczne	0,000983	0,000983	0,000983	0,000983	0,000983
		węglowodory aromatyczne	0,000538	0,000538	0,000538	0,000538	0,000538
LPO-3	Samochody osobowe pracowników	benzen	$4{,}960*10^{-5}$	$4{,}960*10^{-5}$	$4{,}960*10^{-5}$	$4{,}960*10^{-5}$	$4{,}960*10^{-5}$
		dwutlenek siarki	$9{,}440*10^{-6}$	$9{,}440*10^{-6}$	$9{,}440*10^{-6}$	$9{,}440*10^{-6}$	$9{,}440*10^{-6}$
		pył PM-10	0,000318	0,000318	0,000318	0,000318	0,000318
		pył zawieszony PM 2,5	0,0001303	0,0001303	0,0001303	0,0001303	0,0001303
		tlenek węgla	0,00703	0,00703	0,00703	0,00703	0,00703
		tlenki azotu jako NO2	0,001067	0,001067	0,001067	0,001067	0,001067
		węglowodory alifatyczne	0,000779	0,000779	0,000779	0,000779	0,000779
		węglowodory aromatyczne	0,000426	0,000426	0,000426	0,000426	0,000426
LPO-4	Samochody osobowe pracowników	benzen	$3{,}410*10^{-5}$	$3{,}410*10^{-5}$	$3{,}410*10^{-5}$	$3{,}410*10^{-5}$	$3{,}410*10^{-5}$
		dwutlenek siarki	$6{,}490*10^{-6}$	$6{,}490*10^{-6}$	$6{,}490*10^{-6}$	$6{,}490*10^{-6}$	$6{,}490*10^{-6}$
		pył PM-10	0,0002189	0,0002189	0,0002189	0,0002189	0,0002189
		pył zawieszony PM 2,5	$8{,}973*10^{-5}$	$8{,}973*10^{-5}$	$8{,}973*10^{-5}$	$8{,}973*10^{-5}$	$8{,}973*10^{-5}$
		tlenek węgla	0,00483	0,00483	0,00483	0,00483	0,00483
		tlenki azotu jako NO2	0,000734	0,000734	0,000734	0,000734	0,000734
		węglowodory alifatyczne	0,000536	0,000536	0,000536	0,000536	0,000536
		węglowodory aromatyczne	0,0002930	0,0002930	0,0002930	0,0002930	0,0002930
LPO-5	Samochody osobowe pracowników	benzen	$3{,}410*10^{-5}$	$3{,}410*10^{-5}$	$3{,}410*10^{-5}$	$3{,}410*10^{-5}$	$3{,}410*10^{-5}$
		dwutlenek siarki	$6{,}490*10^{-6}$	$6{,}490*10^{-6}$	$6{,}490*10^{-6}$	$6{,}490*10^{-6}$	$6{,}490*10^{-6}$
		pył PM-10	0,0002189	0,0002189	0,0002189	0,0002189	0,0002189
		pył zawieszony PM 2,5	$8{,}973*10^{-5}$	$8{,}973*10^{-5}$	$8{,}973*10^{-5}$	$8{,}973*10^{-5}$	$8{,}973*10^{-5}$
		tlenek węgla	0,00483	0,00483	0,00483	0,00483	0,00483
		tlenki azotu jako NO2	0,000734	0,000734	0,000734	0,000734	0,000734
		węglowodory alifatyczne	0,000536	0,000536	0,000536	0,000536	0,000536
		węglowodory aromatyczne	0,0002930	0,0002930	0,0002930	0,0002930	0,0002930
LPO-C	Samochody osobowe gosci wydarzen	benzen	0	0	0	0	0
		dwutlenek siarki	0	0	0	0	0
		pył PM-10	0	0	0	0	0
		pył zawieszony PM 2,5	0	0	0	0	0
		tlenek węgla	0	0	0	0	0
		tlenki azotu jako NO2	0	0	0	0	0
		węglowodory alifatyczne	0	0	0	0	0
		węglowodory aromatyczne	0	0	0	0	0
LPO-D	Samochody osobowe gosci wydarzen	benzen	0	0	0	0	0
		dwutlenek siarki	0	0	0	0	0
		pył PM-10	0	0	0	0	0

Symbol	Nazwa emitora	Nazwa zanieczyszczenia	Emisja maks. 1 okres	Emisja maks. 2 okres	Emisja maks. 3 okres	Emisja maks. 4 okres	Emisja maks. 5 okres
		pył zawieszony PM 2,5	0	0	0	0	0
		tlenek węgla	0	0	0	0	0
		tlenki azotu jako NO2	0	0	0	0	0
		węglowodory alifatyczne	0	0	0	0	0
		węglowodory aromatyczne	0	0	0	0	0
LPO-1B	Samochody osobowe gosci wydarzen	benzen	0	0	0	0	0
		dwutlenek siarki	0	0	0	0	0
		pył PM-10	0	0	0	0	0
		pył zawieszony PM 2,5	0	0	0	0	0
		tlenek węgla	0	0	0	0	0
		tlenki azotu jako NO2	0	0	0	0	0
		węglowodory alifatyczne	0	0	0	0	0
		węglowodory aromatyczne	0	0	0	0	0
LPC-O	Odbiór odpadów	benzen	$2,138*10^{-7}$	$2,138*10^{-7}$	$2,138*10^{-7}$	$2,138*10^{-7}$	$2,138*10^{-7}$
		dwutlenek siarki	$2,951*10^{-5}$	$2,951*10^{-5}$	$2,951*10^{-5}$	$2,951*10^{-5}$	$2,951*10^{-5}$
		pył PM-10	0,001035	0,001035	0,001035	0,001035	0,001035
		pył zawieszony PM 2,5	0,000502	0,000502	0,000502	0,000502	0,000502
		tlenek węgla	0,00712	0,00712	0,00712	0,00712	0,00712
		tlenki azotu jako NO2	0,02940	0,02940	0,02940	0,02940	0,02940
		węglowodory alifatyczne	0,0001437	0,0001437	0,0001437	0,0001437	0,0001437
		węglowodory aromatyczne	$7,690*10^{-5}$	$7,690*10^{-5}$	$7,690*10^{-5}$	$7,690*10^{-5}$	$7,690*10^{-5}$
LPC-C	Autocysterny	benzen	0	0	$1,069*10^{-6}$	$1,069*10^{-6}$	0
		dwutlenek siarki	0	0	0,0001475	0,0001475	0
		pył PM-10	0	0	0,00518	0,00518	0
		pył zawieszony PM 2,5	0	0	0,002511	0,002511	0
		tlenek węgla	0	0	0,0356	0,0356	0
		tlenki azotu jako NO2	0	0	0,1470	0,1470	0
		węglowodory alifatyczne	0	0	0,000719	0,000719	0
		węglowodory aromatyczne	0	0	0,000384	0,000384	0
ITPO-1	Linia do termicznego przeksztalcania odpadów (Centrum Energii Wloclawek)	dwutlenek siarki	16,20	16,20	16,20	16,20	16,20
		pył PM-10	2,389	2,389	2,389	2,389	2,389
		pył zawieszony PM 2,5	2,265	2,265	2,265	2,265	2,265
		tlenek węgla	12,15	12,15	12,15	12,15	12,15
		tlenki azotu jako NO2	32,4	32,4	32,4	32,4	32,4
S1	Zasobnik odpadów procesowych (Centrum Energii Wloclawek)	pył PM-10	0,000500	0,000500	0,000500	0,000500	0,000500
		pył zawieszony PM 2,5	0,000500	0,000500	0,000500	0,000500	0,000500
S2	Zasobnik odpadów procesowych (Centrum Energii Wloclawek)	pył PM-10	0,000500	0,000500	0,000500	0,000500	0,000500
		pył zawieszony PM 2,5	0,000500	0,000500	0,000500	0,000500	0,000500
W1	Proces waloryzacji zuzla (Centrum Energii Wloclawek)	pył PM-10	0,0500	0,0500	0,0500	0,0500	0,0500
		pył zawieszony PM 2,5	0,0500	0,0500	0,0500	0,0500	0,0500
Ppoz1	Spalinowa pompa p.poz. (Centrum Energii Wloclawek)	dwutlenek siarki	0,0728	0,0728	0,0728	0,0728	0,0728
		pył PM-10	0,0383	0,0383	0,0383	0,0383	0,0383
		pył zawieszony PM 2,5	0,0383	0,0383	0,0383	0,0383	0,0383
		tlenek węgla	0,01532	0,01532	0,01532	0,01532	0,01532
		tlenki azotu jako NO2	0,1915	0,1915	0,1915	0,1915	0,1915
Ag1	Awaryjny agregat pradotwórczy (Centrum Energii Wloclawek)	dwutlenek siarki	0,485	0,485	0,485	0,485	0,485
		pył PM-10	0,2451	0,2451	0,2451	0,2451	0,2451
		pył zawieszony PM 2,5	0,2392	0,2392	0,2392	0,2392	0,2392
		tlenek węgla	0,1021	0,1021	0,1021	0,1021	0,1021
		tlenki azotu jako NO2	1,276	1,276	1,276	1,276	1,276
Lsc1	Samochody ciezarowe – wjazd i wyjazd (Centrum Energii Wloclawek)	benzen	$5,645*10^{-8}$	$6,120*10^{-8}$	$6,120*10^{-8}$	$6,120*10^{-8}$	$6,120*10^{-8}$
		dwutlenek siarki	$6,883*10^{-6}$	$8,449*10^{-6}$	$8,449*10^{-6}$	$8,449*10^{-6}$	$8,449*10^{-6}$
		pył PM-10	0,0002531	0,0002963	0,0002963	0,0002963	0,0002963
		pył zawieszony PM 2,5	0,0001227	0,0001436	0,0001436	0,0001436	0,0001436
		tlenek węgla	0,001890	0,002038	0,002038	0,002038	0,002038
		tlenki azotu jako NO2	0,00802	0,00842	0,00842	0,00842	0,00842
		węglowodory alifatyczne	$3,798*10^{-5}$	$4,115*10^{-5}$	$4,115*10^{-5}$	$4,115*10^{-5}$	$4,115*10^{-5}$
		węglowodory aromatyczne	$2,030*10^{-5}$	$2,200*10^{-5}$	$2,200*10^{-5}$	$2,200*10^{-5}$	$2,200*10^{-5}$

Symbol	Nazwa emitora	Nazwa zanieczyszczenia	Emisja maks. 1 okres	Emisja maks. 2 okres	Emisja maks. 3 okres	Emisja maks. 4 okres	Emisja maks. 5 okres
Lso1	Samochody osobowe – wjazd i wyjazd (Centrum Energii Wloclawek)	benzen	$5{,}782*10^{-5}$	$5{,}782*10^{-5}$	$5{,}782*10^{-5}$	$5{,}782*10^{-5}$	$5{,}782*10^{-5}$
		dwutlenek siarki	$1{,}062*10^{-5}$	$1{,}062*10^{-5}$	$1{,}062*10^{-5}$	$1{,}062*10^{-5}$	$1{,}062*10^{-5}$
		pył PM-10	0,000360	0,000360	0,000360	0,000360	0,000360
		pył zawieszony PM 2,5	0,0001481	0,0001481	0,0001481	0,0001481	0,0001481
		tlenek węgla	0,00854	0,00854	0,00854	0,00854	0,00854
		tlenki azotu jako NO2	0,001224	0,001224	0,001224	0,001224	0,001224
		węglowodory alifatyczne	0,000901	0,000901	0,000901	0,000901	0,000901
		węglowodory aromatyczne	0,000495	0,000495	0,000495	0,000495	0,000495
Lso2	Samochody osobowe – wjazd i wyjazd (Centrum Energii Wloclawek)	benzen	$1{,}085*10^{-5}$	$1{,}085*10^{-5}$	$1{,}085*10^{-5}$	$1{,}085*10^{-5}$	$1{,}085*10^{-5}$
		dwutlenek siarki	$1{,}994*10^{-6}$	$1{,}994*10^{-6}$	$1{,}994*10^{-6}$	$1{,}994*10^{-6}$	$1{,}994*10^{-6}$
		pył PM-10	$6{,}757*10^{-5}$	$6{,}757*10^{-5}$	$6{,}757*10^{-5}$	$6{,}757*10^{-5}$	$6{,}757*10^{-5}$
		pył zawieszony PM 2,5	$2{,}781*10^{-5}$	$2{,}781*10^{-5}$	$2{,}781*10^{-5}$	$2{,}781*10^{-5}$	$2{,}781*10^{-5}$
		tlenek węgla	0,001602	0,001602	0,001602	0,001602	0,001602
		tlenki azotu jako NO2	0,0002300	0,0002300	0,0002300	0,0002300	0,0002300
		węglowodory alifatyczne	0,0001692	0,0001692	0,0001692	0,0001692	0,0001692
		węglowodory aromatyczne	$9{,}299*10^{-5}$	$9{,}299*10^{-5}$	$9{,}299*10^{-5}$	$9{,}299*10^{-5}$	$9{,}299*10^{-5}$
MR1	Maszyny robocze (Centrum Energii Wloclawek)	dwutlenek siarki	0,001700	0,001700	0,001700	0,001700	0,001700
		pył PM-10	0,01091	0,01091	0,01091	0,01091	0,01091
		pył zawieszony PM 2,5	0,01091	0,01091	0,01091	0,01091	0,01091
		tlenek węgla	2,183	2,183	2,183	2,183	2,183
		tlenki azotu jako NO2	0,1746	0,1746	0,1746	0,1746	0,1746
		węglowodory alifatyczne	0,0539	0,0539	0,0539	0,0539	0,0539
		węglowodory aromatyczne	0,02903	0,02903	0,02903	0,02903	0,02903
Zm1	Zbiornik magazynowy oleju opalowego (Centrum Energii Wloclawek)	węglowodory alifatyczne	0,0510	0,0510	0,0510	0	0
Zm2	Zbiornik magazynowy oleju opalowego (Centrum Energii Wloclawek)	węglowodory alifatyczne	0	0	0	0	0,0510
T1	Tankowanie urzadzen transportu wewnetrznego (Centrum Energii Wloclawek)	węglowodory alifatyczne	0	0	0	0	0
Em1	Kotly K-1 i K-2 (cieplownia MPEC Sp. z o.o.)	dwutlenek siarki	12,70	12,70	12,70	12,70	12,70
		pył PM-10	1,168	1,168	1,168	1,168	1,168
		pył zawieszony PM 2,5	0,787	0,787	0,787	0,787	0,787
		tlenki azotu jako NO2	10,16	10,16	10,16	10,16	10,16
Em2	Kotly K-3 i K-4 (cieplownia MPEC Sp. z o.o.)	dwutlenek siarki	31,7	31,7	31,7	31,7	31,7
		pył PM-10	2,916	2,916	2,916	2,916	2,916
		pył zawieszony PM 2,5	1,965	1,965	1,965	1,965	1,965
		tlenek węgla	15,24	15,24	15,24	15,24	15,24
		tlenki azotu jako NO2	25,40	25,40	25,40	25,40	25,40
Em3	Kotly K-5 i K-6 (cieplownia MPEC Sp. z o.o.)	dwutlenek siarki	101,6	101,6	101,6	101,6	101,6
		pył PM-10	2,916	2,916	2,916	2,916	2,916
		pył zawieszony PM 2,5	1,965	1,965	1,965	1,965	1,965
		tlenki azotu jako NO2	57,1	57,1	57,1	57,1	57,1
Zm3	Zbiornik oleju opalowego (cieplownia MPEC)	węglowodory alifatyczne	0,0510	0,0510	0	0	0

Symbol	Nazwa emitora	Nazwa zanieczyszczenia	Emisja maks. 6 okres	Emisja maks. 7 okres	Emisja maks. 8 okres	Emisja maks. 9 okres	Emisja maks. 10 okres
G-1	Agregat pradotwórczy awaryjnego zasilania	benzen	0	0	0	0	0
		dwutlenek siarki	0	0	0	0	0
		pył PM-10	0	0	0	0	0
		pył zawieszony PM 2,5	0	0	0	0	0
		tlenek węgla	0	0	0	0	0
		tlenki azotu jako NO2	0	0	0	0	0
		węglowodory alifatyczne	0	0	0	0	0
		węglowodory aromatyczne	0	0	0	0	0
G-2	Agregat pradotwórczy awaryjnego zasilania	benzen	0	0	0	0	0

Symbol	Nazwa emitora	Nazwa zanieczyszczenia	Emisja maks. 6 okres	Emisja maks. 7 okres	Emisja maks. 8 okres	Emisja maks. 9 okres	Emisja maks. 10 okres
		dwutlenek siarki	0	0	0	0	0
		pył PM-10	0	0	0	0	0
		pył zawieszony PM 2,5	0	0	0	0	0
		tlenek węgla	0	0	0	0	0
		tlenki azotu jako NO2	0	0	0	0	0
		węglowodory alifatyczne	0	0	0	0	0
		węglowodory aromatyczne	0	0	0	0	0
G-3	Agregat pradotwórczy awaryjnego zasilania	benzen	0	0	0	0	0
		dwutlenek siarki	0	0	0	0	0
		pył PM-10	0	0	0	0	0
		pył zawieszony PM 2,5	0	0	0	0	0
		tlenek węgla	0	0	0	0	0
		tlenki azotu jako NO2	0	0	0	0	0
		węglowodory alifatyczne	0	0	0	0	0
		węglowodory aromatyczne	0	0	0	0	0
G-4	Agregat pradotwórczy awaryjnego zasilania	benzen	0	0	0	0	0
		dwutlenek siarki	0	0	0	0	0
		pył PM-10	0	0	0	0	0
		pył zawieszony PM 2,5	0	0	0	0	0
		tlenek węgla	0	0	0	0	0
		tlenki azotu jako NO2	0	0	0	0	0
		węglowodory alifatyczne	0	0	0	0	0
		węglowodory aromatyczne	0	0	0	0	0
G-5	Agregat pradotwórczy awaryjnego zasilania	benzen	0	0	0	0	0
		dwutlenek siarki	0	0	0	0	0
		pył PM-10	0	0	0	0	0
		pył zawieszony PM 2,5	0	0	0	0	0
		tlenek węgla	0	0	0	0	0
		tlenki azotu jako NO2	0	0	0	0	0
		węglowodory alifatyczne	0	0	0	0	0
		węglowodory aromatyczne	0	0	0	0	0
G-6	Agregat pradotwórczy awaryjnego zasilania	benzen	0	0	0	0	0
		dwutlenek siarki	0	0	0	0	0
		pył PM-10	0	0	0	0	0
		pył zawieszony PM 2,5	0	0	0	0	0
		tlenek węgla	0	0	0	0	0
		tlenki azotu jako NO2	0	0	0	0	0
		węglowodory alifatyczne	0	0	0	0	0
		węglowodory aromatyczne	0	0	0	0	0
G-7	Agregat pradotwórczy awaryjnego zasilania	benzen	0	0	0	0	0
		dwutlenek siarki	0	0	0	0	0
		pył PM-10	0	0	0	0	0
		pył zawieszony PM 2,5	0	0	0	0	0
		tlenek węgla	0	0	0	0	0
		tlenki azotu jako NO2	0	0	0	0	0
		węglowodory alifatyczne	0	0	0	0	0
		węglowodory aromatyczne	0	0	0	0	0
G-8	Agregat pradotwórczy awaryjnego zasilania	benzen	0	0	0	0	0
		dwutlenek siarki	0	0	0	0	0
		pył PM-10	0	0	0	0	0
		pył zawieszony PM 2,5	0	0	0	0	0
		tlenek węgla	0	0	0	0	0
		tlenki azotu jako NO2	0	0	0	0	0
		węglowodory alifatyczne	0	0	0	0	0
		węglowodory aromatyczne	0	0	0	0	0
G-9	Agregat pradotwórczy awaryjnego zasilania	benzen	0	0	0	0	0
		dwutlenek siarki	0	0	0	0	0

Symbol	Nazwa emitora	Nazwa zanieczyszczenia	Emisja maks. 6 okres	Emisja maks. 7 okres	Emisja maks. 8 okres	Emisja maks. 9 okres	Emisja maks. 10 okres
		pył PM-10	0	0	0	0	0
		pył zawieszony PM 2,5	0	0	0	0	0
		tlenek węgla	0	0	0	0	0
		tlenki azotu jako NO2	0	0	0	0	0
		węglowodory alifatyczne	0	0	0	0	0
		węglowodory aromatyczne	0	0	0	0	0
G-10	Agregat pradotwórczy awaryjnego zasilania	benzen	0	0	0	0	0
		dwutlenek siarki	0	0	0	0	0
		pył PM-10	0	0	0	0	0
		pył zawieszony PM 2,5	0	0	0	0	0
		tlenek węgla	0	0	0	0	0
		tlenki azotu jako NO2	0	0	0	0	0
		węglowodory alifatyczne	0	0	0	0	0
		węglowodory aromatyczne	0	0	0	0	0
G-11	Agregat pradotwórczy awaryjnego zasilania	benzen	0	0	0	0	0
		dwutlenek siarki	0	0	0	0	0
		pył PM-10	0	0	0	0	0
		pył zawieszony PM 2,5	0	0	0	0	0
		tlenek węgla	0	0	0	0	0
		tlenki azotu jako NO2	0	0	0	0	0
		węglowodory alifatyczne	0	0	0	0	0
		węglowodory aromatyczne	0	0	0	0	0
G-12	Agregat pradotwórczy awaryjnego zasilania	benzen	0	0	0	0	0
		dwutlenek siarki	0	0	0	0	0
		pył PM-10	0	0	0	0	0
		pył zawieszony PM 2,5	0	0	0	0	0
		tlenek węgla	0	0	0	0	0
		tlenki azotu jako NO2	0	0	0	0	0
		węglowodory alifatyczne	0	0	0	0	0
		węglowodory aromatyczne	0	0	0	0	0
G-13	Agregat pradotwórczy awaryjnego zasilania	benzen	0	0	0	0	0
		dwutlenek siarki	0	0	0	0	0
		pył PM-10	0	0	0	0	0
		pył zawieszony PM 2,5	0	0	0	0	0
		tlenek węgla	0	0	0	0	0
		tlenki azotu jako NO2	0	0	0	0	0
		węglowodory alifatyczne	0	0	0	0	0
		węglowodory aromatyczne	0	0	0	0	0
G-14	Agregat pradotwórczy awaryjnego zasilania	benzen	0	0	0	0	0
		dwutlenek siarki	0	0	0	0	0
		pył PM-10	0	0	0	0	0
		pył zawieszony PM 2,5	0	0	0	0	0
		tlenek węgla	0	0	0	0	0
		tlenki azotu jako NO2	0	0	0	0	0
		węglowodory alifatyczne	0	0	0	0	0
		węglowodory aromatyczne	0	0	0	0	0
G-15	Agregat pradotwórczy awaryjnego zasilania	benzen	0,003100	0,003100	0	0	0
		dwutlenek siarki	0,01280	0,01280	0	0	0
		pył PM-10	0,0562	0,0562	0	0	0
		pył zawieszony PM 2,5	0,0562	0,0562	0	0	0
		tlenek węgla	3,37	3,37	0	0	0
		tlenki azotu jako NO2	2,811	2,811	0	0	0
		węglowodory alifatyczne	0,1882	0,1882	0	0	0
		węglowodory aromatyczne	0,1255	0,1255	0	0	0
G-16	Agregat pradotwórczy awaryjnego zasilania	benzen	0,003100	0,003100	0	0	0
		dwutlenek siarki	0,01280	0,01280	0	0	0
		pył PM-10	0,0562	0,0562	0	0	0

Symbol	Nazwa emitora	Nazwa zanieczyszczenia	Emisja maks. 6 okres	Emisja maks. 7 okres	Emisja maks. 8 okres	Emisja maks. 9 okres	Emisja maks. 10 okres
		pył zawieszony PM 2,5	0,0562	0,0562	0	0	0
		tlenek węgla	3,37	3,37	0	0	0
		tlenki azotu jako NO2	2,811	2,811	0	0	0
		węglowodory alifatyczne	0,1882	0,1882	0	0	0
		węglowodory aromatyczne	0,1255	0,1255	0	0	0
G-17	Agregat pradotwórczy awaryjnego zasilania	benzen	0,003100	0,003100	0	0	0
		dwutlenek siarki	0,01280	0,01280	0	0	0
		pył PM-10	0,0562	0,0562	0	0	0
		pył zawieszony PM 2,5	0,0562	0,0562	0	0	0
		tlenek węgla	3,37	3,37	0	0	0
		tlenki azotu jako NO2	2,811	2,811	0	0	0
		węglowodory alifatyczne	0,1882	0,1882	0	0	0
		węglowodory aromatyczne	0,1255	0,1255	0	0	0
G-18	Agregat pradotwórczy awaryjnego zasilania	benzen	0,003100	0,003100	0	0	0
		dwutlenek siarki	0,01280	0,01280	0	0	0
		pył PM-10	0,0562	0,0562	0	0	0
		pył zawieszony PM 2,5	0,0562	0,0562	0	0	0
		tlenek węgla	3,37	3,37	0	0	0
		tlenki azotu jako NO2	2,811	2,811	0	0	0
		węglowodory alifatyczne	0,1882	0,1882	0	0	0
		węglowodory aromatyczne	0,1255	0,1255	0	0	0
G-19	Agregat pradotwórczy awaryjnego zasilania	benzen	0,003100	0,003100	0	0	0
		dwutlenek siarki	0,01280	0,01280	0	0	0
		pył PM-10	0,0562	0,0562	0	0	0
		pył zawieszony PM 2,5	0,0562	0,0562	0	0	0
		tlenek węgla	3,37	3,37	0	0	0
		tlenki azotu jako NO2	2,811	2,811	0	0	0
		węglowodory alifatyczne	0,1882	0,1882	0	0	0
		węglowodory aromatyczne	0,1255	0,1255	0	0	0
G-20	Agregat pradotwórczy awaryjnego zasilania	benzen	0,003100	0,003100	0	0	0
		dwutlenek siarki	0,01280	0,01280	0	0	0
		pył PM-10	0,0562	0,0562	0	0	0
		pył zawieszony PM 2,5	0,0562	0,0562	0	0	0
		tlenek węgla	3,37	3,37	0	0	0
		tlenki azotu jako NO2	2,811	2,811	0	0	0
		węglowodory alifatyczne	0,1882	0,1882	0	0	0
		węglowodory aromatyczne	0,1255	0,1255	0	0	0
G-21	Agregat pradotwórczy awaryjnego zasilania	benzen	0,003100	0,003100	0	0	0
		dwutlenek siarki	0,01280	0,01280	0	0	0
		pył PM-10	0,0562	0,0562	0	0	0
		pył zawieszony PM 2,5	0,0562	0,0562	0	0	0
		tlenek węgla	3,37	3,37	0	0	0
		tlenki azotu jako NO2	2,811	2,811	0	0	0
		węglowodory alifatyczne	0,1882	0,1882	0	0	0
		węglowodory aromatyczne	0,1255	0,1255	0	0	0
G-22	Agregat pradotwórczy awaryjnego zasilania	benzen	0,003100	0,003100	0	0	0
		dwutlenek siarki	0,01280	0,01280	0	0	0
		pył PM-10	0,0562	0,0562	0	0	0
		pył zawieszony PM 2,5	0,0562	0,0562	0	0	0
		tlenek węgla	3,37	3,37	0	0	0
		tlenki azotu jako NO2	2,811	2,811	0	0	0
		węglowodory alifatyczne	0,1882	0,1882	0	0	0
		węglowodory aromatyczne	0,1255	0,1255	0	0	0
G-23	Agregat pradotwórczy awaryjnego zasilania	benzen	0,003100	0,003100	0	0	0
		dwutlenek siarki	0,01280	0,01280	0	0	0
		pył PM-10	0,0562	0,0562	0	0	0
		pył zawieszony PM 2,5	0,0562	0,0562	0	0	0

Symbol	Nazwa emitora	Nazwa zanieczyszczenia	Emisja maks. 6 okres	Emisja maks. 7 okres	Emisja maks. 8 okres	Emisja maks. 9 okres	Emisja maks. 10 okres
		tlenek węgla	3,37	3,37	0	0	0
		tlenki azotu jako NO2	2,811	2,811	0	0	0
		węglowodory alifatyczne	0,1882	0,1882	0	0	0
		węglowodory aromatyczne	0,1255	0,1255	0	0	0
G-24	Agregat pradotwórczy awaryjnego zasilania	benzen	0,003100	0,003100	0	0	0
		dwutlenek siarki	0,01280	0,01280	0	0	0
		pył PM-10	0,0562	0,0562	0	0	0
		pył zawieszony PM 2,5	0,0562	0,0562	0	0	0
		tlenek węgla	3,37	3,37	0	0	0
		tlenki azotu jako NO2	2,811	2,811	0	0	0
		węglowodory alifatyczne	0,1882	0,1882	0	0	0
		węglowodory aromatyczne	0,1255	0,1255	0	0	0
G-25	Agregat pradotwórczy awaryjnego zasilania	benzen	0,003100	0,003100	0	0	0
		dwutlenek siarki	0,01280	0,01280	0	0	0
		pył PM-10	0,0562	0,0562	0	0	0
		pył zawieszony PM 2,5	0,0562	0,0562	0	0	0
		tlenek węgla	3,37	3,37	0	0	0
		tlenki azotu jako NO2	2,811	2,811	0	0	0
		węglowodory alifatyczne	0,1882	0,1882	0	0	0
		węglowodory aromatyczne	0,1255	0,1255	0	0	0
G-26	Agregat pradotwórczy awaryjnego zasilania	benzen	0,003100	0,003100	0	0	0
		dwutlenek siarki	0,01280	0,01280	0	0	0
		pył PM-10	0,0562	0,0562	0	0	0
		pył zawieszony PM 2,5	0,0562	0,0562	0	0	0
		tlenek węgla	3,37	3,37	0	0	0
		tlenki azotu jako NO2	2,811	2,811	0	0	0
		węglowodory alifatyczne	0,1882	0,1882	0	0	0
		węglowodory aromatyczne	0,1255	0,1255	0	0	0
G-27	Agregat pradotwórczy awaryjnego zasilania	benzen	0,003100	0,003100	0	0	0
		dwutlenek siarki	0,01280	0,01280	0	0	0
		pył PM-10	0,0562	0,0562	0	0	0
		pył zawieszony PM 2,5	0,0562	0,0562	0	0	0
		tlenek węgla	3,37	3,37	0	0	0
		tlenki azotu jako NO2	2,811	2,811	0	0	0
		węglowodory alifatyczne	0,1882	0,1882	0	0	0
		węglowodory aromatyczne	0,1255	0,1255	0	0	0
G-28	Agregat pradotwórczy awaryjnego zasilania	benzen	0,003100	0,003100	0	0	0
		dwutlenek siarki	0,01280	0,01280	0	0	0
		pył PM-10	0,0562	0,0562	0	0	0
		pył zawieszony PM 2,5	0,0562	0,0562	0	0	0
		tlenek węgla	3,37	3,37	0	0	0
		tlenki azotu jako NO2	2,811	2,811	0	0	0
		węglowodory alifatyczne	0,1882	0,1882	0	0	0
		węglowodory aromatyczne	0,1255	0,1255	0	0	0
G-29	Agregat pradotwórczy awaryjnego zasilania	benzen	0	0	0,003100	0	0
		dwutlenek siarki	0	0	0,01280	0	0
		pył PM-10	0	0	0,0562	0	0
		pył zawieszony PM 2,5	0	0	0,0562	0	0
		tlenek węgla	0	0	3,37	0	0
		tlenki azotu jako NO2	0	0	2,811	0	0
		węglowodory alifatyczne	0	0	0,1882	0	0
		węglowodory aromatyczne	0	0	0,1255	0	0
G-30	Agregat pradotwórczy awaryjnego zasilania	benzen	0	0	0,003100	0	0
		dwutlenek siarki	0	0	0,01280	0	0
		pył PM-10	0	0	0,0562	0	0
		pył zawieszony PM 2,5	0	0	0,0562	0	0
		tlenek węgla	0	0	3,37	0	0

Symbol	Nazwa emitora	Nazwa zanieczyszczenia	Emisja maks. 6 okres	Emisja maks. 7 okres	Emisja maks. 8 okres	Emisja maks. 9 okres	Emisja maks. 10 okres
		tlenki azotu jako NO2	0	0	2,811	0	0
		węglowodory alifatyczne	0	0	0,1882	0	0
		węglowodory aromatyczne	0	0	0,1255	0	0
G-31	Agregat pradotwórczy awaryjnego zasilania	benzen	0	0	0,003100	0	0
		dwutlenek siarki	0	0	0,01280	0	0
		pył PM-10	0	0	0,0562	0	0
		pył zawieszony PM 2,5	0	0	0,0562	0	0
		tlenek węgla	0	0	3,37	0	0
		tlenki azotu jako NO2	0	0	2,811	0	0
		węglowodory alifatyczne	0	0	0,1882	0	0
		węglowodory aromatyczne	0	0	0,1255	0	0
G-32	Agregat pradotwórczy awaryjnego zasilania	benzen	0	0	0,003100	0	0
		dwutlenek siarki	0	0	0,01280	0	0
		pył PM-10	0	0	0,0562	0	0
		pył zawieszony PM 2,5	0	0	0,0562	0	0
		tlenek węgla	0	0	3,37	0	0
		tlenki azotu jako NO2	0	0	2,811	0	0
		węglowodory alifatyczne	0	0	0,1882	0	0
		węglowodory aromatyczne	0	0	0,1255	0	0
G-33	Agregat pradotwórczy awaryjnego zasilania	benzen	0	0	0,003100	0	0
		dwutlenek siarki	0	0	0,01280	0	0
		pył PM-10	0	0	0,0562	0	0
		pył zawieszony PM 2,5	0	0	0,0562	0	0
		tlenek węgla	0	0	3,37	0	0
		tlenki azotu jako NO2	0	0	2,811	0	0
		węglowodory alifatyczne	0	0	0,1882	0	0
		węglowodory aromatyczne	0	0	0,1255	0	0
G-34	Agregat pradotwórczy awaryjnego zasilania	benzen	0	0	0,003100	0	0
		dwutlenek siarki	0	0	0,01280	0	0
		pył PM-10	0	0	0,0562	0	0
		pył zawieszony PM 2,5	0	0	0,0562	0	0
		tlenek węgla	0	0	3,37	0	0
		tlenki azotu jako NO2	0	0	2,811	0	0
		węglowodory alifatyczne	0	0	0,1882	0	0
		węglowodory aromatyczne	0	0	0,1255	0	0
G-35	Agregat pradotwórczy awaryjnego zasilania	benzen	0	0	0,003100	0	0
		dwutlenek siarki	0	0	0,01280	0	0
		pył PM-10	0	0	0,0562	0	0
		pył zawieszony PM 2,5	0	0	0,0562	0	0
		tlenek węgla	0	0	3,37	0	0
		tlenki azotu jako NO2	0	0	2,811	0	0
		węglowodory alifatyczne	0	0	0,1882	0	0
		węglowodory aromatyczne	0	0	0,1255	0	0
G-36	Agregat pradotwórczy awaryjnego zasilania	benzen	0	0	0,003100	0	0
		dwutlenek siarki	0	0	0,01280	0	0
		pył PM-10	0	0	0,0562	0	0
		pył zawieszony PM 2,5	0	0	0,0562	0	0
		tlenek węgla	0	0	3,37	0	0
		tlenki azotu jako NO2	0	0	2,811	0	0
		węglowodory alifatyczne	0	0	0,1882	0	0
		węglowodory aromatyczne	0	0	0,1255	0	0
G-37	Agregat pradotwórczy awaryjnego zasilania	benzen	0	0	0,003100	0	0
		dwutlenek siarki	0	0	0,01280	0	0
		pył PM-10	0	0	0,0562	0	0
		pył zawieszony PM 2,5	0	0	0,0562	0	0
		tlenek węgla	0	0	3,37	0	0
		tlenki azotu jako NO2	0	0	2,811	0	0

Symbol	Nazwa emitora	Nazwa zanieczyszczenia	Emisja maks. 6 okres	Emisja maks. 7 okres	Emisja maks. 8 okres	Emisja maks. 9 okres	Emisja maks. 10 okres
		węglowodory alifatyczne	0	0	0,1882	0	0
		węglowodory aromatyczne	0	0	0,1255	0	0
G-38	Agregat pradotwórczy awaryjnego zasilania	benzen	0	0	0,003100	0	0
		dwutlenek siarki	0	0	0,01280	0	0
		pył PM-10	0	0	0,0562	0	0
		pył zawieszony PM 2,5	0	0	0,0562	0	0
		tlenek węgla	0	0	3,37	0	0
		tlenki azotu jako NO2	0	0	2,811	0	0
		węglowodory alifatyczne	0	0	0,1882	0	0
		węglowodory aromatyczne	0	0	0,1255	0	0
G-39	Agregat pradotwórczy awaryjnego zasilania	benzen	0	0	0,003100	0	0
		dwutlenek siarki	0	0	0,01280	0	0
		pył PM-10	0	0	0,0562	0	0
		pył zawieszony PM 2,5	0	0	0,0562	0	0
		tlenek węgla	0	0	3,37	0	0
		tlenki azotu jako NO2	0	0	2,811	0	0
		węglowodory alifatyczne	0	0	0,1882	0	0
		węglowodory aromatyczne	0	0	0,1255	0	0
G-40	Agregat pradotwórczy awaryjnego zasilania	benzen	0	0	0,003100	0	0
		dwutlenek siarki	0	0	0,01280	0	0
		pył PM-10	0	0	0,0562	0	0
		pył zawieszony PM 2,5	0	0	0,0562	0	0
		tlenek węgla	0	0	3,37	0	0
		tlenki azotu jako NO2	0	0	2,811	0	0
		węglowodory alifatyczne	0	0	0,1882	0	0
		węglowodory aromatyczne	0	0	0,1255	0	0
G-41	Agregat pradotwórczy awaryjnego zasilania	benzen	0	0	0,003100	0	0
		dwutlenek siarki	0	0	0,01280	0	0
		pył PM-10	0	0	0,0562	0	0
		pył zawieszony PM 2,5	0	0	0,0562	0	0
		tlenek węgla	0	0	3,37	0	0
		tlenki azotu jako NO2	0	0	2,811	0	0
		węglowodory alifatyczne	0	0	0,1882	0	0
		węglowodory aromatyczne	0	0	0,1255	0	0
G-42	Agregat pradotwórczy awaryjnego zasilania	benzen	0	0	0,003100	0	0
		dwutlenek siarki	0	0	0,01280	0	0
		pył PM-10	0	0	0,0562	0	0
		pył zawieszony PM 2,5	0	0	0,0562	0	0
		tlenek węgla	0	0	3,37	0	0
		tlenki azotu jako NO2	0	0	2,811	0	0
		węglowodory alifatyczne	0	0	0,1882	0	0
		węglowodory aromatyczne	0	0	0,1255	0	0
G-43	Agregat pradotwórczy awaryjnego zasilania	benzen	0	0	0	0,003100	0
		dwutlenek siarki	0	0	0	0,01280	0
		pył PM-10	0	0	0	0,0562	0
		pył zawieszony PM 2,5	0	0	0	0,0562	0
		tlenek węgla	0	0	0	3,37	0
		tlenki azotu jako NO2	0	0	0	2,811	0
		węglowodory alifatyczne	0	0	0	0,1882	0
		węglowodory aromatyczne	0	0	0	0,1255	0
G-44	Agregat pradotwórczy awaryjnego zasilania	benzen	0	0	0	0,003100	0
		dwutlenek siarki	0	0	0	0,01280	0
		pył PM-10	0	0	0	0,0562	0
		pył zawieszony PM 2,5	0	0	0	0,0562	0
		tlenek węgla	0	0	0	3,37	0
		tlenki azotu jako NO2	0	0	0	2,811	0
		węglowodory alifatyczne	0	0	0	0,1882	0

Symbol	Nazwa emitora	Nazwa zanieczyszczenia	Emisja maks. 6 okres	Emisja maks. 7 okres	Emisja maks. 8 okres	Emisja maks. 9 okres	Emisja maks. 10 okres
		węglowodory aromatyczne	0	0	0	0,1255	0
G-45	Agregat pradotwórczy awaryjnego zasilania	benzen	0	0	0	0,003100	0
		dwutlenek siarki	0	0	0	0,01280	0
		pył PM-10	0	0	0	0,0562	0
		pył zawieszony PM 2,5	0	0	0	0,0562	0
		tlenek węgla	0	0	0	3,37	0
		tlenki azotu jako NO2	0	0	0	2,811	0
		węglowodory alifatyczne	0	0	0	0,1882	0
		węglowodory aromatyczne	0	0	0	0,1255	0
G-46	Agregat pradotwórczy awaryjnego zasilania	benzen	0	0	0	0,003100	0
		dwutlenek siarki	0	0	0	0,01280	0
		pył PM-10	0	0	0	0,0562	0
		pył zawieszony PM 2,5	0	0	0	0,0562	0
		tlenek węgla	0	0	0	3,37	0
		tlenki azotu jako NO2	0	0	0	2,811	0
		węglowodory alifatyczne	0	0	0	0,1882	0
		węglowodory aromatyczne	0	0	0	0,1255	0
G-47	Agregat pradotwórczy awaryjnego zasilania	benzen	0	0	0	0,003100	0
		dwutlenek siarki	0	0	0	0,01280	0
		pył PM-10	0	0	0	0,0562	0
		pył zawieszony PM 2,5	0	0	0	0,0562	0
		tlenek węgla	0	0	0	3,37	0
		tlenki azotu jako NO2	0	0	0	2,811	0
		węglowodory alifatyczne	0	0	0	0,1882	0
		węglowodory aromatyczne	0	0	0	0,1255	0
G-48	Agregat pradotwórczy awaryjnego zasilania	benzen	0	0	0	0,003100	0
		dwutlenek siarki	0	0	0	0,01280	0
		pył PM-10	0	0	0	0,0562	0
		pył zawieszony PM 2,5	0	0	0	0,0562	0
		tlenek węgla	0	0	0	3,37	0
		tlenki azotu jako NO2	0	0	0	2,811	0
		węglowodory alifatyczne	0	0	0	0,1882	0
		węglowodory aromatyczne	0	0	0	0,1255	0
G-49	Agregat pradotwórczy awaryjnego zasilania	benzen	0	0	0	0,003100	0
		dwutlenek siarki	0	0	0	0,01280	0
		pył PM-10	0	0	0	0,0562	0
		pył zawieszony PM 2,5	0	0	0	0,0562	0
		tlenek węgla	0	0	0	3,37	0
		tlenki azotu jako NO2	0	0	0	2,811	0
		węglowodory alifatyczne	0	0	0	0,1882	0
		węglowodory aromatyczne	0	0	0	0,1255	0
G-50	Agregat pradotwórczy awaryjnego zasilania	benzen	0	0	0	0,003100	0
		dwutlenek siarki	0	0	0	0,01280	0
		pył PM-10	0	0	0	0,0562	0
		pył zawieszony PM 2,5	0	0	0	0,0562	0
		tlenek węgla	0	0	0	3,37	0
		tlenki azotu jako NO2	0	0	0	2,811	0
		węglowodory alifatyczne	0	0	0	0,1882	0
		węglowodory aromatyczne	0	0	0	0,1255	0
G-51	Agregat pradotwórczy awaryjnego zasilania	benzen	0	0	0	0,003100	0
		dwutlenek siarki	0	0	0	0,01280	0
		pył PM-10	0	0	0	0,0562	0
		pył zawieszony PM 2,5	0	0	0	0,0562	0
		tlenek węgla	0	0	0	3,37	0
		tlenki azotu jako NO2	0	0	0	2,811	0
		węglowodory alifatyczne	0	0	0	0,1882	0
		węglowodory aromatyczne	0	0	0	0,1255	0

Symbol	Nazwa emitora	Nazwa zanieczyszczenia	Emisja maks. 6 okres	Emisja maks. 7 okres	Emisja maks. 8 okres	Emisja maks. 9 okres	Emisja maks. 10 okres
G-52	Agregat pradotwórczy awaryjnego zasilania	benzen	0	0	0	0,003100	0
		dwutlenek siarki	0	0	0	0,01280	0
		pył PM-10	0	0	0	0,0562	0
		pył zawieszony PM 2,5	0	0	0	0,0562	0
		tlenek węgla	0	0	0	3,37	0
		tlenki azotu jako NO2	0	0	0	2,811	0
		węglowodory alifatyczne	0	0	0	0,1882	0
		węglowodory aromatyczne	0	0	0	0,1255	0
G-53	Agregat pradotwórczy awaryjnego zasilania	benzen	0	0	0	0,003100	0
		dwutlenek siarki	0	0	0	0,01280	0
		pył PM-10	0	0	0	0,0562	0
		pył zawieszony PM 2,5	0	0	0	0,0562	0
		tlenek węgla	0	0	0	3,37	0
		tlenki azotu jako NO2	0	0	0	2,811	0
		węglowodory alifatyczne	0	0	0	0,1882	0
		węglowodory aromatyczne	0	0	0	0,1255	0
G-54	Agregat pradotwórczy awaryjnego zasilania	benzen	0	0	0	0,003100	0
		dwutlenek siarki	0	0	0	0,01280	0
		pył PM-10	0	0	0	0,0562	0
		pył zawieszony PM 2,5	0	0	0	0,0562	0
		tlenek węgla	0	0	0	3,37	0
		tlenki azotu jako NO2	0	0	0	2,811	0
		węglowodory alifatyczne	0	0	0	0,1882	0
		węglowodory aromatyczne	0	0	0	0,1255	0
G-55	Agregat pradotwórczy awaryjnego zasilania	benzen	0	0	0	0,003100	0
		dwutlenek siarki	0	0	0	0,01280	0
		pył PM-10	0	0	0	0,0562	0
		pył zawieszony PM 2,5	0	0	0	0,0562	0
		tlenek węgla	0	0	0	3,37	0
		tlenki azotu jako NO2	0	0	0	2,811	0
		węglowodory alifatyczne	0	0	0	0,1882	0
		węglowodory aromatyczne	0	0	0	0,1255	0
G-56	Agregat pradotwórczy awaryjnego zasilania	benzen	0	0	0	0,003100	0
		dwutlenek siarki	0	0	0	0,01280	0
		pył PM-10	0	0	0	0,0562	0
		pył zawieszony PM 2,5	0	0	0	0,0562	0
		tlenek węgla	0	0	0	3,37	0
		tlenki azotu jako NO2	0	0	0	2,811	0
		węglowodory alifatyczne	0	0	0	0,1882	0
		węglowodory aromatyczne	0	0	0	0,1255	0
G-57	Agregat pradotwórczy awaryjnego zasilania	benzen	0	0	0	0	0,003100
		dwutlenek siarki	0	0	0	0	0,01280
		pył PM-10	0	0	0	0	0,0562
		pył zawieszony PM 2,5	0	0	0	0	0,0562
		tlenek węgla	0	0	0	0	3,37
		tlenki azotu jako NO2	0	0	0	0	2,811
		węglowodory alifatyczne	0	0	0	0	0,1882
		węglowodory aromatyczne	0	0	0	0	0,1255
G-58	Agregat pradotwórczy awaryjnego zasilania	benzen	0	0	0	0	0,003100
		dwutlenek siarki	0	0	0	0	0,01280
		pył PM-10	0	0	0	0	0,0562
		pył zawieszony PM 2,5	0	0	0	0	0,0562
		tlenek węgla	0	0	0	0	3,37
		tlenki azotu jako NO2	0	0	0	0	2,811
		węglowodory alifatyczne	0	0	0	0	0,1882
		węglowodory aromatyczne	0	0	0	0	0,1255
G-59	Agregat pradotwórczy awaryjnego zasilania	benzen	0	0	0	0	0,003100

Symbol	Nazwa emitora	Nazwa zanieczyszczenia	Emisja maks. 6 okres	Emisja maks. 7 okres	Emisja maks. 8 okres	Emisja maks. 9 okres	Emisja maks. 10 okres
		dwutlenek siarki	0	0	0	0	0,01280
		pył PM-10	0	0	0	0	0,0562
		pył zawieszony PM 2,5	0	0	0	0	0,0562
		tlenek węgla	0	0	0	0	3,37
		tlenki azotu jako NO2	0	0	0	0	2,811
		węglowodory alifatyczne	0	0	0	0	0,1882
		węglowodory aromatyczne	0	0	0	0	0,1255
G-60	Agregat pradotwórczy awaryjnego zasilania	benzen	0	0	0	0	0,003100
		dwutlenek siarki	0	0	0	0	0,01280
		pył PM-10	0	0	0	0	0,0562
		pył zawieszony PM 2,5	0	0	0	0	0,0562
		tlenek węgla	0	0	0	0	3,37
		tlenki azotu jako NO2	0	0	0	0	2,811
		węglowodory alifatyczne	0	0	0	0	0,1882
		węglowodory aromatyczne	0	0	0	0	0,1255
G-61	Agregat pradotwórczy awaryjnego zasilania	benzen	0	0	0	0	0,003100
		dwutlenek siarki	0	0	0	0	0,01280
		pył PM-10	0	0	0	0	0,0562
		pył zawieszony PM 2,5	0	0	0	0	0,0562
		tlenek węgla	0	0	0	0	3,37
		tlenki azotu jako NO2	0	0	0	0	2,811
		węglowodory alifatyczne	0	0	0	0	0,1882
		węglowodory aromatyczne	0	0	0	0	0,1255
G-62	Agregat pradotwórczy awaryjnego zasilania	benzen	0	0	0	0	0,003100
		dwutlenek siarki	0	0	0	0	0,01280
		pył PM-10	0	0	0	0	0,0562
		pył zawieszony PM 2,5	0	0	0	0	0,0562
		tlenek węgla	0	0	0	0	3,37
		tlenki azotu jako NO2	0	0	0	0	2,811
		węglowodory alifatyczne	0	0	0	0	0,1882
		węglowodory aromatyczne	0	0	0	0	0,1255
G-63	Agregat pradotwórczy awaryjnego zasilania	benzen	0	0	0	0	0,003100
		dwutlenek siarki	0	0	0	0	0,01280
		pył PM-10	0	0	0	0	0,0562
		pył zawieszony PM 2,5	0	0	0	0	0,0562
		tlenek węgla	0	0	0	0	3,37
		tlenki azotu jako NO2	0	0	0	0	2,811
		węglowodory alifatyczne	0	0	0	0	0,1882
		węglowodory aromatyczne	0	0	0	0	0,1255
G-64	Agregat pradotwórczy awaryjnego zasilania	benzen	0	0	0	0	0,003100
		dwutlenek siarki	0	0	0	0	0,01280
		pył PM-10	0	0	0	0	0,0562
		pył zawieszony PM 2,5	0	0	0	0	0,0562
		tlenek węgla	0	0	0	0	3,37
		tlenki azotu jako NO2	0	0	0	0	2,811
		węglowodory alifatyczne	0	0	0	0	0,1882
		węglowodory aromatyczne	0	0	0	0	0,1255
G-65	Agregat pradotwórczy awaryjnego zasilania	benzen	0	0	0	0	0,003100
		dwutlenek siarki	0	0	0	0	0,01280
		pył PM-10	0	0	0	0	0,0562
		pył zawieszony PM 2,5	0	0	0	0	0,0562
		tlenek węgla	0	0	0	0	3,37
		tlenki azotu jako NO2	0	0	0	0	2,811
		węglowodory alifatyczne	0	0	0	0	0,1882
		węglowodory aromatyczne	0	0	0	0	0,1255
G-66	Agregat pradotwórczy awaryjnego zasilania	benzen	0	0	0	0	0,003100
		dwutlenek siarki	0	0	0	0	0,01280

Symbol	Nazwa emitora	Nazwa zanieczyszczenia	Emisja maks. 6 okres	Emisja maks. 7 okres	Emisja maks. 8 okres	Emisja maks. 9 okres	Emisja maks. 10 okres
		pył PM-10	0	0	0	0	0,0562
		pył zawieszony PM 2,5	0	0	0	0	0,0562
		tlenek węgla	0	0	0	0	3,37
		tlenki azotu jako NO2	0	0	0	0	2,811
		węglowodory alifatyczne	0	0	0	0	0,1882
		węglowodory aromatyczne	0	0	0	0	0,1255
G-67	Agregat pradotwórczy awaryjnego zasilania	benzen	0	0	0	0	0,003100
		dwutlenek siarki	0	0	0	0	0,01280
		pył PM-10	0	0	0	0	0,0562
		pył zawieszony PM 2,5	0	0	0	0	0,0562
		tlenek węgla	0	0	0	0	3,37
		tlenki azotu jako NO2	0	0	0	0	2,811
		węglowodory alifatyczne	0	0	0	0	0,1882
		węglowodory aromatyczne	0	0	0	0	0,1255
G-68	Agregat pradotwórczy awaryjnego zasilania	benzen	0	0	0	0	0,003100
		dwutlenek siarki	0	0	0	0	0,01280
		pył PM-10	0	0	0	0	0,0562
		pył zawieszony PM 2,5	0	0	0	0	0,0562
		tlenek węgla	0	0	0	0	3,37
		tlenki azotu jako NO2	0	0	0	0	2,811
		węglowodory alifatyczne	0	0	0	0	0,1882
		węglowodory aromatyczne	0	0	0	0	0,1255
G-69	Agregat pradotwórczy awaryjnego zasilania	benzen	0	0	0	0	0,003100
		dwutlenek siarki	0	0	0	0	0,01280
		pył PM-10	0	0	0	0	0,0562
		pył zawieszony PM 2,5	0	0	0	0	0,0562
		tlenek węgla	0	0	0	0	3,37
		tlenki azotu jako NO2	0	0	0	0	2,811
		węglowodory alifatyczne	0	0	0	0	0,1882
		węglowodory aromatyczne	0	0	0	0	0,1255
G-70	Agregat pradotwórczy awaryjnego zasilania	benzen	0	0	0	0	0,003100
		dwutlenek siarki	0	0	0	0	0,01280
		pył PM-10	0	0	0	0	0,0562
		pył zawieszony PM 2,5	0	0	0	0	0,0562
		tlenek węgla	0	0	0	0	3,37
		tlenki azotu jako NO2	0	0	0	0	2,811
		węglowodory alifatyczne	0	0	0	0	0,1882
		węglowodory aromatyczne	0	0	0	0	0,1255
G-71	Agregat pradotwórczy awaryjnego zasilania	benzen	0	0	0	0	0
		dwutlenek siarki	0	0	0	0	0
		pył PM-10	0	0	0	0	0
		pył zawieszony PM 2,5	0	0	0	0	0
		tlenek węgla	0	0	0	0	0
		tlenki azotu jako NO2	0	0	0	0	0
		węglowodory alifatyczne	0	0	0	0	0
		węglowodory aromatyczne	0	0	0	0	0
G-72	Agregat pradotwórczy awaryjnego zasilania	benzen	0	0	0	0	0
		dwutlenek siarki	0	0	0	0	0
		pył PM-10	0	0	0	0	0
		pył zawieszony PM 2,5	0	0	0	0	0
		tlenek węgla	0	0	0	0	0
		tlenki azotu jako NO2	0	0	0	0	0
		węglowodory alifatyczne	0	0	0	0	0
		węglowodory aromatyczne	0	0	0	0	0
G-73	Agregat pradotwórczy awaryjnego zasilania	benzen	0	0	0	0	0
		dwutlenek siarki	0	0	0	0	0
		pył PM-10	0	0	0	0	0

Symbol	Nazwa emitora	Nazwa zanieczyszczenia	Emisja maks. 6 okres	Emisja maks. 7 okres	Emisja maks. 8 okres	Emisja maks. 9 okres	Emisja maks. 10 okres
		pył zawieszony PM 2,5	0	0	0	0	0
		tlenek węgla	0	0	0	0	0
		tlenki azotu jako NO2	0	0	0	0	0
		węglowodory alifatyczne	0	0	0	0	0
		węglowodory aromatyczne	0	0	0	0	0
G-74	Agregat pradotwórczy awaryjnego zasilania	benzen	0	0	0	0	0
		dwutlenek siarki	0	0	0	0	0
		pył PM-10	0	0	0	0	0
		pył zawieszony PM 2,5	0	0	0	0	0
		tlenek węgla	0	0	0	0	0
		tlenki azotu jako NO2	0	0	0	0	0
		węglowodory alifatyczne	0	0	0	0	0
		węglowodory aromatyczne	0	0	0	0	0
G-75	Agregat pradotwórczy awaryjnego zasilania	benzen	0	0	0	0	0
		dwutlenek siarki	0	0	0	0	0
		pył PM-10	0	0	0	0	0
		pył zawieszony PM 2,5	0	0	0	0	0
		tlenek węgla	0	0	0	0	0
		tlenki azotu jako NO2	0	0	0	0	0
		węglowodory alifatyczne	0	0	0	0	0
		węglowodory aromatyczne	0	0	0	0	0
G-76	Agregat pradotwórczy awaryjnego zasilania	benzen	0	0	0	0	0
		dwutlenek siarki	0	0	0	0	0
		pył PM-10	0	0	0	0	0
		pył zawieszony PM 2,5	0	0	0	0	0
		tlenek węgla	0	0	0	0	0
		tlenki azotu jako NO2	0	0	0	0	0
		węglowodory alifatyczne	0	0	0	0	0
		węglowodory aromatyczne	0	0	0	0	0
G-77	Agregat pradotwórczy awaryjnego zasilania	benzen	0	0	0	0	0
		dwutlenek siarki	0	0	0	0	0
		pył PM-10	0	0	0	0	0
		pył zawieszony PM 2,5	0	0	0	0	0
		tlenek węgla	0	0	0	0	0
		tlenki azotu jako NO2	0	0	0	0	0
		węglowodory alifatyczne	0	0	0	0	0
		węglowodory aromatyczne	0	0	0	0	0
G-78	Agregat pradotwórczy awaryjnego zasilania	benzen	0	0	0	0	0
		dwutlenek siarki	0	0	0	0	0
		pył PM-10	0	0	0	0	0
		pył zawieszony PM 2,5	0	0	0	0	0
		tlenek węgla	0	0	0	0	0
		tlenki azotu jako NO2	0	0	0	0	0
		węglowodory alifatyczne	0	0	0	0	0
		węglowodory aromatyczne	0	0	0	0	0
G-79	Agregat pradotwórczy awaryjnego zasilania	benzen	0	0	0	0	0
		dwutlenek siarki	0	0	0	0	0
		pył PM-10	0	0	0	0	0
		pył zawieszony PM 2,5	0	0	0	0	0
		tlenek węgla	0	0	0	0	0
		tlenki azotu jako NO2	0	0	0	0	0
		węglowodory alifatyczne	0	0	0	0	0
		węglowodory aromatyczne	0	0	0	0	0
G-80	Agregat pradotwórczy awaryjnego zasilania	benzen	0	0	0	0	0
		dwutlenek siarki	0	0	0	0	0
		pył PM-10	0	0	0	0	0
		pył zawieszony PM 2,5	0	0	0	0	0

Symbol	Nazwa emitora	Nazwa zanieczyszczenia	Emisja maks. 6 okres	Emisja maks. 7 okres	Emisja maks. 8 okres	Emisja maks. 9 okres	Emisja maks. 10 okres
		tlenek węgla	0	0	0	0	0
		tlenki azotu jako NO2	0	0	0	0	0
		węglowodory alifatyczne	0	0	0	0	0
		węglowodory aromatyczne	0	0	0	0	0
G-81	Agregat pradotwórczy awaryjnego zasilania	benzen	0	0	0	0	0
		dwutlenek siarki	0	0	0	0	0
		pył PM-10	0	0	0	0	0
		pył zawieszony PM 2,5	0	0	0	0	0
		tlenek węgla	0	0	0	0	0
		tlenki azotu jako NO2	0	0	0	0	0
		węglowodory alifatyczne	0	0	0	0	0
		węglowodory aromatyczne	0	0	0	0	0
G-82	Agregat pradotwórczy awaryjnego zasilania	benzen	0	0	0	0	0
		dwutlenek siarki	0	0	0	0	0
		pył PM-10	0	0	0	0	0
		pył zawieszony PM 2,5	0	0	0	0	0
		tlenek węgla	0	0	0	0	0
		tlenki azotu jako NO2	0	0	0	0	0
		węglowodory alifatyczne	0	0	0	0	0
		węglowodory aromatyczne	0	0	0	0	0
G-83	Agregat pradotwórczy awaryjnego zasilania	benzen	0	0	0	0	0
		dwutlenek siarki	0	0	0	0	0
		pył PM-10	0	0	0	0	0
		pył zawieszony PM 2,5	0	0	0	0	0
		tlenek węgla	0	0	0	0	0
		tlenki azotu jako NO2	0	0	0	0	0
		węglowodory alifatyczne	0	0	0	0	0
		węglowodory aromatyczne	0	0	0	0	0
G-84	Agregat pradotwórczy awaryjnego zasilania	benzen	0	0	0	0	0
		dwutlenek siarki	0	0	0	0	0
		pył PM-10	0	0	0	0	0
		pył zawieszony PM 2,5	0	0	0	0	0
		tlenek węgla	0	0	0	0	0
		tlenki azotu jako NO2	0	0	0	0	0
		węglowodory alifatyczne	0	0	0	0	0
		węglowodory aromatyczne	0	0	0	0	0
G-85	Agregat pradotwórczy awaryjnego zasilania	benzen	0	0	0	0	0
		dwutlenek siarki	0	0	0	0	0
		pył PM-10	0	0	0	0	0
		pył zawieszony PM 2,5	0	0	0	0	0
		tlenek węgla	0	0	0	0	0
		tlenki azotu jako NO2	0	0	0	0	0
		węglowodory alifatyczne	0	0	0	0	0
		węglowodory aromatyczne	0	0	0	0	0
G-86	Agregat pradotwórczy awaryjnego zasilania	benzen	0	0	0	0	0
		dwutlenek siarki	0	0	0	0	0
		pył PM-10	0	0	0	0	0
		pył zawieszony PM 2,5	0	0	0	0	0
		tlenek węgla	0	0	0	0	0
		tlenki azotu jako NO2	0	0	0	0	0
		węglowodory alifatyczne	0	0	0	0	0
		węglowodory aromatyczne	0	0	0	0	0
G-87	Agregat pradotwórczy awaryjnego zasilania	benzen	0	0	0	0	0
		dwutlenek siarki	0	0	0	0	0
		pył PM-10	0	0	0	0	0
		pył zawieszony PM 2,5	0	0	0	0	0
		tlenek węgla	0	0	0	0	0

Symbol	Nazwa emitora	Nazwa zanieczyszczenia	Emisja maks. 6 okres	Emisja maks. 7 okres	Emisja maks. 8 okres	Emisja maks. 9 okres	Emisja maks. 10 okres
		tlenki azotu jako NO2	0	0	0	0	0
		węglowodory alifatyczne	0	0	0	0	0
		węglowodory aromatyczne	0	0	0	0	0
G-88	Agregat pradotwórczy awaryjnego zasilania	benzen	0	0	0	0	0
		dwutlenek siarki	0	0	0	0	0
		pył PM-10	0	0	0	0	0
		pył zawieszony PM 2,5	0	0	0	0	0
		tlenek węgla	0	0	0	0	0
		tlenki azotu jako NO2	0	0	0	0	0
		węglowodory alifatyczne	0	0	0	0	0
		węglowodory aromatyczne	0	0	0	0	0
G-89	Agregat pradotwórczy awaryjnego zasilania	benzen	0	0	0	0	0
		dwutlenek siarki	0	0	0	0	0
		pył PM-10	0	0	0	0	0
		pył zawieszony PM 2,5	0	0	0	0	0
		tlenek węgla	0	0	0	0	0
		tlenki azotu jako NO2	0	0	0	0	0
		węglowodory alifatyczne	0	0	0	0	0
		węglowodory aromatyczne	0	0	0	0	0
G-90	Agregat pradotwórczy awaryjnego zasilania	benzen	0	0	0	0	0
		dwutlenek siarki	0	0	0	0	0
		pył PM-10	0	0	0	0	0
		pył zawieszony PM 2,5	0	0	0	0	0
		tlenek węgla	0	0	0	0	0
		tlenki azotu jako NO2	0	0	0	0	0
		węglowodory alifatyczne	0	0	0	0	0
		węglowodory aromatyczne	0	0	0	0	0
G-91	Agregat pradotwórczy awaryjnego zasilania	benzen	0	0	0	0	0
		dwutlenek siarki	0	0	0	0	0
		pył PM-10	0	0	0	0	0
		pył zawieszony PM 2,5	0	0	0	0	0
		tlenek węgla	0	0	0	0	0
		tlenki azotu jako NO2	0	0	0	0	0
		węglowodory alifatyczne	0	0	0	0	0
		węglowodory aromatyczne	0	0	0	0	0
G-92	Agregat pradotwórczy awaryjnego zasilania	benzen	0	0	0	0	0
		dwutlenek siarki	0	0	0	0	0
		pył PM-10	0	0	0	0	0
		pył zawieszony PM 2,5	0	0	0	0	0
		tlenek węgla	0	0	0	0	0
		tlenki azotu jako NO2	0	0	0	0	0
		węglowodory alifatyczne	0	0	0	0	0
		węglowodory aromatyczne	0	0	0	0	0
G-93	Agregat pradotwórczy awaryjnego zasilania	benzen	0	0	0	0	0
		dwutlenek siarki	0	0	0	0	0
		pył PM-10	0	0	0	0	0
		pył zawieszony PM 2,5	0	0	0	0	0
		tlenek węgla	0	0	0	0	0
		tlenki azotu jako NO2	0	0	0	0	0
		węglowodory alifatyczne	0	0	0	0	0
		węglowodory aromatyczne	0	0	0	0	0
G-94	Agregat pradotwórczy awaryjnego zasilania	benzen	0	0	0	0	0
		dwutlenek siarki	0	0	0	0	0
		pył PM-10	0	0	0	0	0
		pył zawieszony PM 2,5	0	0	0	0	0
		tlenek węgla	0	0	0	0	0
		tlenki azotu jako NO2	0	0	0	0	0

Symbol	Nazwa emitora	Nazwa zanieczyszczenia	Emisja maks. 6 okres	Emisja maks. 7 okres	Emisja maks. 8 okres	Emisja maks. 9 okres	Emisja maks. 10 okres
		węglowodory alifatyczne	0	0	0	0	0
		węglowodory aromatyczne	0	0	0	0	0
G-95	Agregat pradotwórczy awaryjnego zasilania	benzen	0	0	0	0	0
		dwutlenek siarki	0	0	0	0	0
		pył PM-10	0	0	0	0	0
		pył zawieszony PM 2,5	0	0	0	0	0
		tlenek węgla	0	0	0	0	0
		tlenki azotu jako NO2	0	0	0	0	0
		węglowodory alifatyczne	0	0	0	0	0
		węglowodory aromatyczne	0	0	0	0	0
G-96	Agregat pradotwórczy awaryjnego zasilania	benzen	0	0	0	0	0
		dwutlenek siarki	0	0	0	0	0
		pył PM-10	0	0	0	0	0
		pył zawieszony PM 2,5	0	0	0	0	0
		tlenek węgla	0	0	0	0	0
		tlenki azotu jako NO2	0	0	0	0	0
		węglowodory alifatyczne	0	0	0	0	0
		węglowodory aromatyczne	0	0	0	0	0
G-97	Agregat pradotwórczy awaryjnego zasilania	benzen	0	0	0	0	0
		dwutlenek siarki	0	0	0	0	0
		pył PM-10	0	0	0	0	0
		pył zawieszony PM 2,5	0	0	0	0	0
		tlenek węgla	0	0	0	0	0
		tlenki azotu jako NO2	0	0	0	0	0
		węglowodory alifatyczne	0	0	0	0	0
		węglowodory aromatyczne	0	0	0	0	0
G-98	Agregat pradotwórczy awaryjnego zasilania	benzen	0	0	0	0	0
		dwutlenek siarki	0	0	0	0	0
		pył PM-10	0	0	0	0	0
		pył zawieszony PM 2,5	0	0	0	0	0
		tlenek węgla	0	0	0	0	0
		tlenki azotu jako NO2	0	0	0	0	0
		węglowodory alifatyczne	0	0	0	0	0
		węglowodory aromatyczne	0	0	0	0	0
G-99	Agregat pradotwórczy awaryjnego zasilania	benzen	0	0	0	0	0
		dwutlenek siarki	0	0	0	0	0
		pył PM-10	0	0	0	0	0
		pył zawieszony PM 2,5	0	0	0	0	0
		tlenek węgla	0	0	0	0	0
		tlenki azotu jako NO2	0	0	0	0	0
		węglowodory alifatyczne	0	0	0	0	0
		węglowodory aromatyczne	0	0	0	0	0
G-100	Agregat pradotwórczy awaryjnego zasilania	benzen	0	0	0	0	0
		dwutlenek siarki	0	0	0	0	0
		pył PM-10	0	0	0	0	0
		pył zawieszony PM 2,5	0	0	0	0	0
		tlenek węgla	0	0	0	0	0
		tlenki azotu jako NO2	0	0	0	0	0
		węglowodory alifatyczne	0	0	0	0	0
		węglowodory aromatyczne	0	0	0	0	0
G-101	Agregat pradotwórczy awaryjnego zasilania	benzen	0	0	0	0	0
		dwutlenek siarki	0	0	0	0	0
		pył PM-10	0	0	0	0	0
		pył zawieszony PM 2,5	0	0	0	0	0
		tlenek węgla	0	0	0	0	0
		tlenki azotu jako NO2	0	0	0	0	0
		węglowodory alifatyczne	0	0	0	0	0

Symbol	Nazwa emitora	Nazwa zanieczyszczenia	Emisja maks. 6 okres	Emisja maks. 7 okres	Emisja maks. 8 okres	Emisja maks. 9 okres	Emisja maks. 10 okres
		węglowodory aromatyczne	0	0	0	0	0
G-102	Agregat pradotwórczy awaryjnego zasilania	benzen	0	0	0	0	0
		dwutlenek siarki	0	0	0	0	0
		pył PM-10	0	0	0	0	0
		pył zawieszony PM 2,5	0	0	0	0	0
		tlenek węgla	0	0	0	0	0
		tlenki azotu jako NO2	0	0	0	0	0
		węglowodory alifatyczne	0	0	0	0	0
		węglowodory aromatyczne	0	0	0	0	0
G-103	Agregat pradotwórczy awaryjnego zasilania	benzen	0	0	0	0	0
		dwutlenek siarki	0	0	0	0	0
		pył PM-10	0	0	0	0	0
		pył zawieszony PM 2,5	0	0	0	0	0
		tlenek węgla	0	0	0	0	0
		tlenki azotu jako NO2	0	0	0	0	0
		węglowodory alifatyczne	0	0	0	0	0
		węglowodory aromatyczne	0	0	0	0	0
G-104	Agregat pradotwórczy awaryjnego zasilania	benzen	0	0	0	0	0
		dwutlenek siarki	0	0	0	0	0
		pył PM-10	0	0	0	0	0
		pył zawieszony PM 2,5	0	0	0	0	0
		tlenek węgla	0	0	0	0	0
		tlenki azotu jako NO2	0	0	0	0	0
		węglowodory alifatyczne	0	0	0	0	0
		węglowodory aromatyczne	0	0	0	0	0
G-105	Agregat pradotwórczy awaryjnego zasilania	benzen	0	0	0	0	0
		dwutlenek siarki	0	0	0	0	0
		pył PM-10	0	0	0	0	0
		pył zawieszony PM 2,5	0	0	0	0	0
		tlenek węgla	0	0	0	0	0
		tlenki azotu jako NO2	0	0	0	0	0
		węglowodory alifatyczne	0	0	0	0	0
		węglowodory aromatyczne	0	0	0	0	0
G-106	Agregat pradotwórczy awaryjnego zasilania	benzen	0	0	0	0	0
		dwutlenek siarki	0	0	0	0	0
		pył PM-10	0	0	0	0	0
		pył zawieszony PM 2,5	0	0	0	0	0
		tlenek węgla	0	0	0	0	0
		tlenki azotu jako NO2	0	0	0	0	0
		węglowodory alifatyczne	0	0	0	0	0
		węglowodory aromatyczne	0	0	0	0	0
G-107	Agregat pradotwórczy awaryjnego zasilania	benzen	0	0	0	0	0
		dwutlenek siarki	0	0	0	0	0
		pył PM-10	0	0	0	0	0
		pył zawieszony PM 2,5	0	0	0	0	0
		tlenek węgla	0	0	0	0	0
		tlenki azotu jako NO2	0	0	0	0	0
		węglowodory alifatyczne	0	0	0	0	0
		węglowodory aromatyczne	0	0	0	0	0
G-108	Agregat pradotwórczy awaryjnego zasilania	benzen	0	0	0	0	0
		dwutlenek siarki	0	0	0	0	0
		pył PM-10	0	0	0	0	0
		pył zawieszony PM 2,5	0	0	0	0	0
		tlenek węgla	0	0	0	0	0
		tlenki azotu jako NO2	0	0	0	0	0
		węglowodory alifatyczne	0	0	0	0	0
		węglowodory aromatyczne	0	0	0	0	0

Symbol	Nazwa emitora	Nazwa zanieczyszczenia	Emisja maks. 6 okres	Emisja maks. 7 okres	Emisja maks. 8 okres	Emisja maks. 9 okres	Emisja maks. 10 okres
G-109	Agregat pradotwórczy awaryjnego zasilania	benzen	0	0	0	0	0
		dwutlenek siarki	0	0	0	0	0
		pył PM-10	0	0	0	0	0
		pył zawieszony PM 2,5	0	0	0	0	0
		tlenek węgla	0	0	0	0	0
		tlenki azotu jako NO2	0	0	0	0	0
		węglowodory alifatyczne	0	0	0	0	0
		węglowodory aromatyczne	0	0	0	0	0
G-110	Agregat pradotwórczy awaryjnego zasilania	benzen	0	0	0	0	0
		dwutlenek siarki	0	0	0	0	0
		pył PM-10	0	0	0	0	0
		pył zawieszony PM 2,5	0	0	0	0	0
		tlenek węgla	0	0	0	0	0
		tlenki azotu jako NO2	0	0	0	0	0
		węglowodory alifatyczne	0	0	0	0	0
		węglowodory aromatyczne	0	0	0	0	0
G-111	Agregat pradotwórczy awaryjnego zasilania	benzen	0	0	0	0	0
		dwutlenek siarki	0	0	0	0	0
		pył PM-10	0	0	0	0	0
		pył zawieszony PM 2,5	0	0	0	0	0
		tlenek węgla	0	0	0	0	0
		tlenki azotu jako NO2	0	0	0	0	0
		węglowodory alifatyczne	0	0	0	0	0
		węglowodory aromatyczne	0	0	0	0	0
G-112	Agregat pradotwórczy awaryjnego zasilania	benzen	0	0	0	0	0
		dwutlenek siarki	0	0	0	0	0
		pył PM-10	0	0	0	0	0
		pył zawieszony PM 2,5	0	0	0	0	0
		tlenek węgla	0	0	0	0	0
		tlenki azotu jako NO2	0	0	0	0	0
		węglowodory alifatyczne	0	0	0	0	0
		węglowodory aromatyczne	0	0	0	0	0
G-113	Agregat pradotwórczy awaryjnego zasilania	benzen	0	0	0	0	0
		dwutlenek siarki	0	0	0	0	0
		pył PM-10	0	0	0	0	0
		pył zawieszony PM 2,5	0	0	0	0	0
		tlenek węgla	0	0	0	0	0
		tlenki azotu jako NO2	0	0	0	0	0
		węglowodory alifatyczne	0	0	0	0	0
		węglowodory aromatyczne	0	0	0	0	0
G-114	Agregat pradotwórczy awaryjnego zasilania	benzen	0	0	0	0	0
		dwutlenek siarki	0	0	0	0	0
		pył PM-10	0	0	0	0	0
		pył zawieszony PM 2,5	0	0	0	0	0
		tlenek węgla	0	0	0	0	0
		tlenki azotu jako NO2	0	0	0	0	0
		węglowodory alifatyczne	0	0	0	0	0
		węglowodory aromatyczne	0	0	0	0	0
G-115	Agregat pradotwórczy awaryjnego zasilania	benzen	0	0	0	0	0
		dwutlenek siarki	0	0	0	0	0
		pył PM-10	0	0	0	0	0
		pył zawieszony PM 2,5	0	0	0	0	0
		tlenek węgla	0	0	0	0	0
		tlenki azotu jako NO2	0	0	0	0	0
		węglowodory alifatyczne	0	0	0	0	0
		węglowodory aromatyczne	0	0	0	0	0
G-116	Agregat pradotwórczy awaryjnego zasilania	benzen	0	0	0	0	0

Symbol	Nazwa emitora	Nazwa zanieczyszczenia	Emisja maks. 6 okres	Emisja maks. 7 okres	Emisja maks. 8 okres	Emisja maks. 9 okres	Emisja maks. 10 okres
		dwutlenek siarki	0	0	0	0	0
		pył PM-10	0	0	0	0	0
		pył zawieszony PM 2,5	0	0	0	0	0
		tlenek węgla	0	0	0	0	0
		tlenki azotu jako NO2	0	0	0	0	0
		węglowodory alifatyczne	0	0	0	0	0
		węglowodory aromatyczne	0	0	0	0	0
G-117	Agregat pradotwórczy awaryjnego zasilania	benzen	0	0	0	0	0
		dwutlenek siarki	0	0	0	0	0
		pył PM-10	0	0	0	0	0
		pył zawieszony PM 2,5	0	0	0	0	0
		tlenek węgla	0	0	0	0	0
		tlenki azotu jako NO2	0	0	0	0	0
		węglowodory alifatyczne	0	0	0	0	0
		węglowodory aromatyczne	0	0	0	0	0
G-118	Agregat pradotwórczy awaryjnego zasilania	benzen	0	0	0	0	0
		dwutlenek siarki	0	0	0	0	0
		pył PM-10	0	0	0	0	0
		pył zawieszony PM 2,5	0	0	0	0	0
		tlenek węgla	0	0	0	0	0
		tlenki azotu jako NO2	0	0	0	0	0
		węglowodory alifatyczne	0	0	0	0	0
		węglowodory aromatyczne	0	0	0	0	0
G-119	Agregat pradotwórczy awaryjnego zasilania	benzen	0	0	0	0	0
		dwutlenek siarki	0	0	0	0	0
		pył PM-10	0	0	0	0	0
		pył zawieszony PM 2,5	0	0	0	0	0
		tlenek węgla	0	0	0	0	0
		tlenki azotu jako NO2	0	0	0	0	0
		węglowodory alifatyczne	0	0	0	0	0
		węglowodory aromatyczne	0	0	0	0	0
G-120	Agregat pradotwórczy awaryjnego zasilania	benzen	0	0	0	0	0
		dwutlenek siarki	0	0	0	0	0
		pył PM-10	0	0	0	0	0
		pył zawieszony PM 2,5	0	0	0	0	0
		tlenek węgla	0	0	0	0	0
		tlenki azotu jako NO2	0	0	0	0	0
		węglowodory alifatyczne	0	0	0	0	0
		węglowodory aromatyczne	0	0	0	0	0
G-121	Agregat pradotwórczy awaryjnego zasilania	benzen	0	0	0	0	0
		dwutlenek siarki	0	0	0	0	0
		pył PM-10	0	0	0	0	0
		pył zawieszony PM 2,5	0	0	0	0	0
		tlenek węgla	0	0	0	0	0
		tlenki azotu jako NO2	0	0	0	0	0
		węglowodory alifatyczne	0	0	0	0	0
		węglowodory aromatyczne	0	0	0	0	0
G-122	Agregat pradotwórczy awaryjnego zasilania	benzen	0	0	0	0	0
		dwutlenek siarki	0	0	0	0	0
		pył PM-10	0	0	0	0	0
		pył zawieszony PM 2,5	0	0	0	0	0
		tlenek węgla	0	0	0	0	0
		tlenki azotu jako NO2	0	0	0	0	0
		węglowodory alifatyczne	0	0	0	0	0
		węglowodory aromatyczne	0	0	0	0	0
G-123	Agregat pradotwórczy awaryjnego zasilania	benzen	0	0	0	0	0
		dwutlenek siarki	0	0	0	0	0

Symbol	Nazwa emitora	Nazwa zanieczyszczenia	Emisja maks. 6 okres	Emisja maks. 7 okres	Emisja maks. 8 okres	Emisja maks. 9 okres	Emisja maks. 10 okres
		pył PM-10	0	0	0	0	0
		pył zawieszony PM 2,5	0	0	0	0	0
		tlenek węgla	0	0	0	0	0
		tlenki azotu jako NO2	0	0	0	0	0
		węglowodory alifatyczne	0	0	0	0	0
		węglowodory aromatyczne	0	0	0	0	0
G-124	Agregat pradotwórczy awaryjnego zasilania	benzen	0	0	0	0	0
		dwutlenek siarki	0	0	0	0	0
		pył PM-10	0	0	0	0	0
		pył zawieszony PM 2,5	0	0	0	0	0
		tlenek węgla	0	0	0	0	0
		tlenki azotu jako NO2	0	0	0	0	0
		węglowodory alifatyczne	0	0	0	0	0
		węglowodory aromatyczne	0	0	0	0	0
G-125	Agregat pradotwórczy awaryjnego zasilania	benzen	0	0	0	0	0
		dwutlenek siarki	0	0	0	0	0
		pył PM-10	0	0	0	0	0
		pył zawieszony PM 2,5	0	0	0	0	0
		tlenek węgla	0	0	0	0	0
		tlenki azotu jako NO2	0	0	0	0	0
		węglowodory alifatyczne	0	0	0	0	0
		węglowodory aromatyczne	0	0	0	0	0
G-126	Agregat pradotwórczy awaryjnego zasilania	benzen	0	0	0	0	0
		dwutlenek siarki	0	0	0	0	0
		pył PM-10	0	0	0	0	0
		pył zawieszony PM 2,5	0	0	0	0	0
		tlenek węgla	0	0	0	0	0
		tlenki azotu jako NO2	0	0	0	0	0
		węglowodory alifatyczne	0	0	0	0	0
		węglowodory aromatyczne	0	0	0	0	0
G-127	Agregat pradotwórczy awaryjnego zasilania	benzen	0	0	0	0	0
		dwutlenek siarki	0	0	0	0	0
		pył PM-10	0	0	0	0	0
		pył zawieszony PM 2,5	0	0	0	0	0
		tlenek węgla	0	0	0	0	0
		tlenki azotu jako NO2	0	0	0	0	0
		węglowodory alifatyczne	0	0	0	0	0
		węglowodory aromatyczne	0	0	0	0	0
G-128	Agregat pradotwórczy awaryjnego zasilania	benzen	0	0	0	0	0
		dwutlenek siarki	0	0	0	0	0
		pył PM-10	0	0	0	0	0
		pył zawieszony PM 2,5	0	0	0	0	0
		tlenek węgla	0	0	0	0	0
		tlenki azotu jako NO2	0	0	0	0	0
		węglowodory alifatyczne	0	0	0	0	0
		węglowodory aromatyczne	0	0	0	0	0
G-129	Agregat pradotwórczy awaryjnego zasilania	benzen	0	0	0	0	0
		dwutlenek siarki	0	0	0	0	0
		pył PM-10	0	0	0	0	0
		pył zawieszony PM 2,5	0	0	0	0	0
		tlenek węgla	0	0	0	0	0
		tlenki azotu jako NO2	0	0	0	0	0
		węglowodory alifatyczne	0	0	0	0	0
		węglowodory aromatyczne	0	0	0	0	0
G-130	Agregat pradotwórczy awaryjnego zasilania	benzen	0	0	0	0	0
		dwutlenek siarki	0	0	0	0	0
		pył PM-10	0	0	0	0	0

Symbol	Nazwa emitora	Nazwa zanieczyszczenia	Emisja maks. 6 okres	Emisja maks. 7 okres	Emisja maks. 8 okres	Emisja maks. 9 okres	Emisja maks. 10 okres
		pył zawieszony PM 2,5	0	0	0	0	0
		tlenek węgla	0	0	0	0	0
		tlenki azotu jako NO2	0	0	0	0	0
		węglowodory alifatyczne	0	0	0	0	0
		węglowodory aromatyczne	0	0	0	0	0
G-131	Agregat pradotwórczy awaryjnego zasilania	benzen	0	0	0	0	0
		dwutlenek siarki	0	0	0	0	0
		pył PM-10	0	0	0	0	0
		pył zawieszony PM 2,5	0	0	0	0	0
		tlenek węgla	0	0	0	0	0
		tlenki azotu jako NO2	0	0	0	0	0
		węglowodory alifatyczne	0	0	0	0	0
		węglowodory aromatyczne	0	0	0	0	0
G-132	Agregat pradotwórczy awaryjnego zasilania	benzen	0	0	0	0	0
		dwutlenek siarki	0	0	0	0	0
		pył PM-10	0	0	0	0	0
		pył zawieszony PM 2,5	0	0	0	0	0
		tlenek węgla	0	0	0	0	0
		tlenki azotu jako NO2	0	0	0	0	0
		węglowodory alifatyczne	0	0	0	0	0
		węglowodory aromatyczne	0	0	0	0	0
G-133	Agregat pradotwórczy awaryjnego zasilania	benzen	0	0	0	0	0
		dwutlenek siarki	0	0	0	0	0
		pył PM-10	0	0	0	0	0
		pył zawieszony PM 2,5	0	0	0	0	0
		tlenek węgla	0	0	0	0	0
		tlenki azotu jako NO2	0	0	0	0	0
		węglowodory alifatyczne	0	0	0	0	0
		węglowodory aromatyczne	0	0	0	0	0
G-134	Agregat pradotwórczy awaryjnego zasilania	benzen	0	0	0	0	0
		dwutlenek siarki	0	0	0	0	0
		pył PM-10	0	0	0	0	0
		pył zawieszony PM 2,5	0	0	0	0	0
		tlenek węgla	0	0	0	0	0
		tlenki azotu jako NO2	0	0	0	0	0
		węglowodory alifatyczne	0	0	0	0	0
		węglowodory aromatyczne	0	0	0	0	0
G-135	Agregat pradotwórczy awaryjnego zasilania	benzen	0	0	0	0	0
		dwutlenek siarki	0	0	0	0	0
		pył PM-10	0	0	0	0	0
		pył zawieszony PM 2,5	0	0	0	0	0
		tlenek węgla	0	0	0	0	0
		tlenki azotu jako NO2	0	0	0	0	0
		węglowodory alifatyczne	0	0	0	0	0
		węglowodory aromatyczne	0	0	0	0	0
G-136	Agregat pradotwórczy awaryjnego zasilania	benzen	0	0	0	0	0
		dwutlenek siarki	0	0	0	0	0
		pył PM-10	0	0	0	0	0
		pył zawieszony PM 2,5	0	0	0	0	0
		tlenek węgla	0	0	0	0	0
		tlenki azotu jako NO2	0	0	0	0	0
		węglowodory alifatyczne	0	0	0	0	0
		węglowodory aromatyczne	0	0	0	0	0
G-137	Agregat pradotwórczy awaryjnego zasilania	benzen	0	0	0	0	0
		dwutlenek siarki	0	0	0	0	0
		pył PM-10	0	0	0	0	0
		pył zawieszony PM 2,5	0	0	0	0	0

Symbol	Nazwa emitora	Nazwa zanieczyszczenia	Emisja maks. 6 okres	Emisja maks. 7 okres	Emisja maks. 8 okres	Emisja maks. 9 okres	Emisja maks. 10 okres
		tlenek węgla	0	0	0	0	0
		tlenki azotu jako NO2	0	0	0	0	0
		węglowodory alifatyczne	0	0	0	0	0
		węglowodory aromatyczne	0	0	0	0	0
G-138	Agregat pradotwórczy awaryjnego zasilania	benzen	0	0	0	0	0
		dwutlenek siarki	0	0	0	0	0
		pył PM-10	0	0	0	0	0
		pył zawieszony PM 2,5	0	0	0	0	0
		tlenek węgla	0	0	0	0	0
		tlenki azotu jako NO2	0	0	0	0	0
		węglowodory alifatyczne	0	0	0	0	0
		węglowodory aromatyczne	0	0	0	0	0
G-139	Agregat pradotwórczy awaryjnego zasilania	benzen	0	0	0	0	0
		dwutlenek siarki	0	0	0	0	0
		pył PM-10	0	0	0	0	0
		pył zawieszony PM 2,5	0	0	0	0	0
		tlenek węgla	0	0	0	0	0
		tlenki azotu jako NO2	0	0	0	0	0
		węglowodory alifatyczne	0	0	0	0	0
		węglowodory aromatyczne	0	0	0	0	0
G-140	Agregat pradotwórczy awaryjnego zasilania	benzen	0	0	0	0	0
		dwutlenek siarki	0	0	0	0	0
		pył PM-10	0	0	0	0	0
		pył zawieszony PM 2,5	0	0	0	0	0
		tlenek węgla	0	0	0	0	0
		tlenki azotu jako NO2	0	0	0	0	0
		węglowodory alifatyczne	0	0	0	0	0
		węglowodory aromatyczne	0	0	0	0	0
Zb-1	Zbiornik paliwa dolny	węglowodory alifatyczne	0	0	0	0	0
Zb-2	Zbiornik paliwa dolny	węglowodory alifatyczne	0	0	0	0	0
Zb-3	Zbiornik paliwa dolny	węglowodory alifatyczne	0	0	0	0	0
Zb-4	Zbiornik paliwa dolny	węglowodory alifatyczne	0	0	0	0	0
Zb-5	Zbiornik paliwa dolny	węglowodory alifatyczne	0	0	0	0	0
Zb-6	Zbiornik paliwa dolny	węglowodory alifatyczne	0	0	0	0	0
Zb-7	Zbiornik paliwa dolny	węglowodory alifatyczne	0	0	0	0	0
Zb-8	Zbiornik paliwa dolny	węglowodory alifatyczne	0	0	0	0	0
Zb-9	Zbiornik paliwa dolny	węglowodory alifatyczne	0	0	0	0	0
Zb-10	Zbiornik paliwa dolny	węglowodory alifatyczne	0	0	0	0	0
Zb-11	Zbiornik paliwa dolny	węglowodory alifatyczne	0	0	0	0	0
Zb-12	Zbiornik paliwa dolny	węglowodory alifatyczne	0	0	0	0	0
Zb-13	Zbiornik paliwa dolny	węglowodory alifatyczne	0	0	0	0	0
Zb-14	Zbiornik paliwa dolny	węglowodory alifatyczne	0	0	0	0	0
Zb-15	Zbiornik paliwa dolny	węglowodory alifatyczne	0	0	0	0	0
Zb-16	Zbiornik paliwa dolny	węglowodory alifatyczne	0	0	0	0	0
Zb-17	Zbiornik paliwa dolny	węglowodory alifatyczne	0	0	0	0	0
Zb-18	Zbiornik paliwa dolny	węglowodory alifatyczne	0	0	0	0	0
Zb-19	Zbiornik paliwa dolny	węglowodory alifatyczne	0	0	0	0	0
Zb-20	Zbiornik paliwa dolny	węglowodory alifatyczne	0	0	0	0	0
Zb-21	Zbiornik paliwa dolny	węglowodory alifatyczne	0	0	0	0	0
Zb-22	Zbiornik paliwa dolny	węglowodory alifatyczne	0	0	0	0	0
Zb-23	Zbiornik paliwa dolny	węglowodory alifatyczne	0	0	0	0	0
Zb-24	Zbiornik paliwa dolny	węglowodory alifatyczne	0	0	0	0	0
Zb-25	Zbiornik paliwa dolny	węglowodory alifatyczne	0	0	0	0	0
Zb-26	Zbiornik paliwa dolny	węglowodory alifatyczne	0	0	0	0	0
Zb-27	Zbiornik paliwa dolny	węglowodory alifatyczne	0	0	0	0	0
Zb-28	Zbiornik paliwa dolny	węglowodory alifatyczne	0	0	0	0	0
Zb-29	Zbiornik paliwa dolny	węglowodory alifatyczne	0	0	0	0	0
Zb-30	Zbiornik paliwa dolny	węglowodory alifatyczne	0	0	0	0	0
Zb-31	Zbiornik paliwa dolny	węglowodory alifatyczne	0	0	0	0	0
Zb-32	Zbiornik paliwa dolny	węglowodory alifatyczne	0	0	0	0	0

Symbol	Nazwa emitora	Nazwa zanieczyszczenia	Emisja maks. 6 okres	Emisja maks. 7 okres	Emisja maks. 8 okres	Emisja maks. 9 okres	Emisja maks. 10 okres
Zb-33	Zbiornik paliwa dolny	węglowodory alifatyczne	0	0	0	0	0
Zb-34	Zbiornik paliwa dolny	węglowodory alifatyczne	0	0	0	0	0
Zb-35	Zbiornik paliwa dolny	węglowodory alifatyczne	0	0	0	0	0
Zb-36	Zbiornik paliwa dolny	węglowodory alifatyczne	0	0	0	0	0
Zb-37	Zbiornik paliwa dolny	węglowodory alifatyczne	0	0	0	0	0
Zb-38	Zbiornik paliwa dolny	węglowodory alifatyczne	0	0	0	0	0
Zb-39	Zbiornik paliwa dolny	węglowodory alifatyczne	0	0	0	0	0
Zb-40	Zbiornik paliwa dolny	węglowodory alifatyczne	0	0	0	0	0
Zb-41	Zbiornik paliwa dolny	węglowodory alifatyczne	0	0	0	0	0
Zb-42	Zbiornik paliwa dolny	węglowodory alifatyczne	0	0	0	0	0
Zb-43	Zbiornik paliwa dolny	węglowodory alifatyczne	0	0	0	0	0
Zb-44	Zbiornik paliwa dolny	węglowodory alifatyczne	0	0	0	0	0
Zb-45	Zbiornik paliwa dolny	węglowodory alifatyczne	0	0	0	0	0
Zb-46	Zbiornik paliwa dolny	węglowodory alifatyczne	0	0	0	0	0
Zb-47	Zbiornik paliwa dolny	węglowodory alifatyczne	0	0	0	0	0
Zb-48	Zbiornik paliwa dolny	węglowodory alifatyczne	0	0	0	0	0
Zb-49	Zbiornik paliwa dolny	węglowodory alifatyczne	0	0	0	0	0
Zb-50	Zbiornik paliwa dolny	węglowodory alifatyczne	0	0	0	0	0
Zb-51	Zbiornik paliwa dolny	węglowodory alifatyczne	0	0	0	0	0
Zb-52	Zbiornik paliwa dolny	węglowodory alifatyczne	0	0	0	0	0
Zb-53	Zbiornik paliwa dolny	węglowodory alifatyczne	0	0	0	0	0
Zb-54	Zbiornik paliwa dolny	węglowodory alifatyczne	0	0	0	0	0
Zb-55	Zbiornik paliwa dolny	węglowodory alifatyczne	0	0	0	0	0
Zb-56	Zbiornik paliwa dolny	węglowodory alifatyczne	0	0	0	0	0
Zb-57	Zbiornik paliwa dolny	węglowodory alifatyczne	0	0	0	0	0
Zb-58	Zbiornik paliwa dolny	węglowodory alifatyczne	0	0	0	0	0
Zb-59	Zbiornik paliwa dolny	węglowodory alifatyczne	0	0	0	0	0
Zb-60	Zbiornik paliwa dolny	węglowodory alifatyczne	0	0	0	0	0
Zb-61	Zbiornik paliwa dolny	węglowodory alifatyczne	0	0	0	0	0
Zb-62	Zbiornik paliwa dolny	węglowodory alifatyczne	0	0	0	0	0
Zb-63	Zbiornik paliwa dolny	węglowodory alifatyczne	0	0	0	0	0
Zb-64	Zbiornik paliwa dolny	węglowodory alifatyczne	0	0	0	0	0
Zb-65	Zbiornik paliwa dolny	węglowodory alifatyczne	0	0	0	0	0
Zb-66	Zbiornik paliwa dolny	węglowodory alifatyczne	0	0	0	0	0
Zb-67	Zbiornik paliwa dolny	węglowodory alifatyczne	0	0	0	0	0
Zb-68	Zbiornik paliwa dolny	węglowodory alifatyczne	0	0	0	0	0
Zb-69	Zbiornik paliwa dolny	węglowodory alifatyczne	0	0	0	0	0
Zb-70	Zbiornik paliwa dolny	węglowodory alifatyczne	0	0	0	0	0
Zb-71	Zbiornik paliwa górny	węglowodory alifatyczne	0	0	0	0	0
Zb-72	Zbiornik paliwa górny	węglowodory alifatyczne	0	0	0	0	0
Zb-73	Zbiornik paliwa górny	węglowodory alifatyczne	0	0	0	0	0
Zb-74	Zbiornik paliwa górny	węglowodory alifatyczne	0	0	0	0	0
Zb-75	Zbiornik paliwa górny	węglowodory alifatyczne	0	0	0	0	0
Zb-76	Zbiornik paliwa górny	węglowodory alifatyczne	0	0	0	0	0
Zb-77	Zbiornik paliwa górny	węglowodory alifatyczne	0	0	0	0	0
Zb-78	Zbiornik paliwa górny	węglowodory alifatyczne	0	0	0	0	0
Zb-79	Zbiornik paliwa górny	węglowodory alifatyczne	0	0	0	0	0
Zb-80	Zbiornik paliwa górny	węglowodory alifatyczne	0	0	0	0	0
Zb-81	Zbiornik paliwa górny	węglowodory alifatyczne	0	0	0	0	0
Zb-82	Zbiornik paliwa górny	węglowodory alifatyczne	0	0	0	0	0
Zb-83	Zbiornik paliwa górny	węglowodory alifatyczne	0	0	0	0	0
Zb-84	Zbiornik paliwa górny	węglowodory alifatyczne	0	0	0	0	0
Zb-85	Zbiornik paliwa górny	węglowodory alifatyczne	0	0	0	0	0
Zb-86	Zbiornik paliwa górny	węglowodory alifatyczne	0	0	0	0	0
Zb-87	Zbiornik paliwa górny	węglowodory alifatyczne	0	0	0	0	0
Zb-88	Zbiornik paliwa górny	węglowodory alifatyczne	0	0	0	0	0
Zb-89	Zbiornik paliwa górny	węglowodory alifatyczne	0	0	0	0	0
Zb-90	Zbiornik paliwa górny	węglowodory alifatyczne	0	0	0	0	0
Zb-91	Zbiornik paliwa górny	węglowodory alifatyczne	0	0	0	0	0
Zb-92	Zbiornik paliwa górny	węglowodory alifatyczne	0	0	0	0	0
Zb-93	Zbiornik paliwa górny	węglowodory alifatyczne	0	0	0	0	0
Zb-94	Zbiornik paliwa górny	węglowodory alifatyczne	0	0	0	0	0
Zb-95	Zbiornik paliwa górny	węglowodory alifatyczne	0	0	0	0	0
Zb-96	Zbiornik paliwa górny	węglowodory alifatyczne	0	0	0	0	0
Zb-97	Zbiornik paliwa górny	węglowodory alifatyczne	0	0	0	0	0

Symbol	Nazwa emitora	Nazwa zanieczyszczenia	Emisja maks. 6 okres	Emisja maks. 7 okres	Emisja maks. 8 okres	Emisja maks. 9 okres	Emisja maks. 10 okres
Zb-98	Zbiornik paliwa górny	węglowodory alifatyczne	0	0	0	0	0
Zb-99	Zbiornik paliwa górny	węglowodory alifatyczne	0	0	0	0	0
Zb-100	Zbiornik paliwa górny	węglowodory alifatyczne	0	0	0	0	0
Zb-101	Zbiornik paliwa górny	węglowodory alifatyczne	0	0	0	0	0
Zb-102	Zbiornik paliwa górny	węglowodory alifatyczne	0	0	0	0	0
Zb-103	Zbiornik paliwa górny	węglowodory alifatyczne	0	0	0	0	0
Zb-104	Zbiornik paliwa górny	węglowodory alifatyczne	0	0	0	0	0
Zb-105	Zbiornik paliwa górny	węglowodory alifatyczne	0	0	0	0	0
Zb-106	Zbiornik paliwa górny	węglowodory alifatyczne	0	0	0	0	0
Zb-107	Zbiornik paliwa górny	węglowodory alifatyczne	0	0	0	0	0
Zb-108	Zbiornik paliwa górny	węglowodory alifatyczne	0	0	0	0	0
Zb-109	Zbiornik paliwa górny	węglowodory alifatyczne	0	0	0	0	0
Zb-110	Zbiornik paliwa górny	węglowodory alifatyczne	0	0	0	0	0
Zb-111	Zbiornik paliwa górny	węglowodory alifatyczne	0	0	0	0	0
Zb-112	Zbiornik paliwa górny	węglowodory alifatyczne	0	0	0	0	0
Zb-113	Zbiornik paliwa górny	węglowodory alifatyczne	0	0	0	0	0
Zb-114	Zbiornik paliwa górny	węglowodory alifatyczne	0	0	0	0	0
Zb-115	Zbiornik paliwa górny	węglowodory alifatyczne	0	0	0	0	0
Zb-116	Zbiornik paliwa górny	węglowodory alifatyczne	0	0	0	0	0
Zb-117	Zbiornik paliwa górny	węglowodory alifatyczne	0	0	0	0	0
Zb-118	Zbiornik paliwa górny	węglowodory alifatyczne	0	0	0	0	0
Zb-119	Zbiornik paliwa górny	węglowodory alifatyczne	0	0	0	0	0
Zb-120	Zbiornik paliwa górny	węglowodory alifatyczne	0	0	0	0	0
Zb-121	Zbiornik paliwa górny	węglowodory alifatyczne	0	0	0	0	0
Zb-122	Zbiornik paliwa górny	węglowodory alifatyczne	0	0	0	0	0
Zb-123	Zbiornik paliwa górny	węglowodory alifatyczne	0	0	0	0	0
Zb-124	Zbiornik paliwa górny	węglowodory alifatyczne	0	0	0	0	0
Zb-125	Zbiornik paliwa górny	węglowodory alifatyczne	0	0	0	0	0
Zb-126	Zbiornik paliwa górny	węglowodory alifatyczne	0	0	0	0	0
Zb-127	Zbiornik paliwa górny	węglowodory alifatyczne	0	0	0	0	0
Zb-128	Zbiornik paliwa górny	węglowodory alifatyczne	0	0	0	0	0
Zb-129	Zbiornik paliwa górny	węglowodory alifatyczne	0	0	0	0	0
Zb-130	Zbiornik paliwa górny	węglowodory alifatyczne	0	0	0	0	0
Zb-131	Zbiornik paliwa górny	węglowodory alifatyczne	0	0	0	0	0
Zb-132	Zbiornik paliwa górny	węglowodory alifatyczne	0	0	0	0	0
Zb-133	Zbiornik paliwa górny	węglowodory alifatyczne	0	0	0	0	0
Zb-134	Zbiornik paliwa górny	węglowodory alifatyczne	0	0	0	0	0
Zb-135	Zbiornik paliwa górny	węglowodory alifatyczne	0	0	0	0	0
Zb-136	Zbiornik paliwa górny	węglowodory alifatyczne	0	0	0	0	0
Zb-137	Zbiornik paliwa górny	węglowodory alifatyczne	0	0	0	0	0
Zb-138	Zbiornik paliwa górny	węglowodory alifatyczne	0	0	0	0	0
Zb-139	Zbiornik paliwa górny	węglowodory alifatyczne	0	0	0	0	0
Zb-140	Zbiornik paliwa górny	węglowodory alifatyczne	0	0	0	0	0
LPO-1A	Samochody osobowe pracowników	benzen	$9{,}350*10^{-5}$	$9{,}350*10^{-5}$	$9{,}350*10^{-5}$	$9{,}350*10^{-5}$	$9{,}350*10^{-5}$
		dwutlenek siarki	$1{,}779*10^{-5}$	$1{,}779*10^{-5}$	$1{,}779*10^{-5}$	$1{,}779*10^{-5}$	$1{,}779*10^{-5}$
		pył PM-10	0,000599	0,000599	0,000599	0,000599	0,000599
		pył zawieszony PM 2,5	0,0002455	0,0002455	0,0002455	0,0002455	0,0002455
		tlenek węgla	0,01323	0,01323	0,01323	0,01323	0,01323
		tlenki azotu jako NO2	0,002010	0,002010	0,002010	0,002010	0,002010
		węglowodory alifatyczne	0,001468	0,001468	0,001468	0,001468	0,001468
		węglowodory aromatyczne	0,000802	0,000802	0,000802	0,000802	0,000802
LPO-2	Samochody osobowe pracowników	benzen	$6{,}260*10^{-5}$	$6{,}260*10^{-5}$	$6{,}260*10^{-5}$	$6{,}260*10^{-5}$	$6{,}260*10^{-5}$
		dwutlenek siarki	$1{,}192*10^{-5}$	$1{,}192*10^{-5}$	$1{,}192*10^{-5}$	$1{,}192*10^{-5}$	$1{,}192*10^{-5}$
		pył PM-10	0,000402	0,000402	0,000402	0,000402	0,000402
		pył zawieszony PM 2,5	0,0001648	0,0001648	0,0001648	0,0001648	0,0001648
		tlenek węgla	0,00887	0,00887	0,00887	0,00887	0,00887
		tlenki azotu jako NO2	0,001346	0,001346	0,001346	0,001346	0,001346
		węglowodory alifatyczne	0,000983	0,000983	0,000983	0,000983	0,000983
		węglowodory aromatyczne	0,000538	0,000538	0,000538	0,000538	0,000538
LPO-3	Samochody osobowe pracowników	benzen	$4{,}960*10^{-5}$	$4{,}960*10^{-5}$	$4{,}960*10^{-5}$	$4{,}960*10^{-5}$	$4{,}960*10^{-5}$
		dwutlenek siarki	$9{,}440*10^{-6}$	$9{,}440*10^{-6}$	$9{,}440*10^{-6}$	$9{,}440*10^{-6}$	$9{,}440*10^{-6}$
		pył PM-10	0,000318	0,000318	0,000318	0,000318	0,000318

Symbol	Nazwa emitora	Nazwa zanieczyszczenia	Emisja maks. 6 okres	Emisja maks. 7 okres	Emisja maks. 8 okres	Emisja maks. 9 okres	Emisja maks. 10 okres
		pył zawieszony PM 2,5	0,0001303	0,0001303	0,0001303	0,0001303	0,0001303
		tlenek węgla	0,00703	0,00703	0,00703	0,00703	0,00703
		tlenki azotu jako NO2	0,001067	0,001067	0,001067	0,001067	0,001067
		węglowodory alifatyczne	0,000779	0,000779	0,000779	0,000779	0,000779
		węglowodory aromatyczne	0,000426	0,000426	0,000426	0,000426	0,000426
LPO-4	Samochody osobowe pracowników	benzen	$3,410*10^{-5}$	$3,410*10^{-5}$	$3,410*10^{-5}$	$3,410*10^{-5}$	$3,410*10^{-5}$
		dwutlenek siarki	$6,490*10^{-6}$	$6,490*10^{-6}$	$6,490*10^{-6}$	$6,490*10^{-6}$	$6,490*10^{-6}$
		pył PM-10	0,0002189	0,0002189	0,0002189	0,0002189	0,0002189
		pył zawieszony PM 2,5	$8,973*10^{-5}$	$8,973*10^{-5}$	$8,973*10^{-5}$	$8,973*10^{-5}$	$8,973*10^{-5}$
		tlenek węgla	0,00483	0,00483	0,00483	0,00483	0,00483
		tlenki azotu jako NO2	0,000734	0,000734	0,000734	0,000734	0,000734
		węglowodory alifatyczne	0,000536	0,000536	0,000536	0,000536	0,000536
		węglowodory aromatyczne	0,0002930	0,0002930	0,0002930	0,0002930	0,0002930
LPO-5	Samochody osobowe pracowników	benzen	$3,410*10^{-5}$	$3,410*10^{-5}$	$3,410*10^{-5}$	$3,410*10^{-5}$	$3,410*10^{-5}$
		dwutlenek siarki	$6,490*10^{-6}$	$6,490*10^{-6}$	$6,490*10^{-6}$	$6,490*10^{-6}$	$6,490*10^{-6}$
		pył PM-10	0,0002189	0,0002189	0,0002189	0,0002189	0,0002189
		pył zawieszony PM 2,5	$8,973*10^{-5}$	$8,973*10^{-5}$	$8,973*10^{-5}$	$8,973*10^{-5}$	$8,973*10^{-5}$
		tlenek węgla	0,00483	0,00483	0,00483	0,00483	0,00483
		tlenki azotu jako NO2	0,000734	0,000734	0,000734	0,000734	0,000734
		węglowodory alifatyczne	0,000536	0,000536	0,000536	0,000536	0,000536
		węglowodory aromatyczne	0,0002930	0,0002930	0,0002930	0,0002930	0,0002930
LPO-C	Samochody osobowe gosci wydarzen	benzen	0	0	0	0	0
		dwutlenek siarki	0	0	0	0	0
		pył PM-10	0	0	0	0	0
		pył zawieszony PM 2,5	0	0	0	0	0
		tlenek węgla	0	0	0	0	0
		tlenki azotu jako NO2	0	0	0	0	0
		węglowodory alifatyczne	0	0	0	0	0
		węglowodory aromatyczne	0	0	0	0	0
LPO-D	Samochody osobowe gosci wydarzen	benzen	0	0	0	0	0
		dwutlenek siarki	0	0	0	0	0
		pył PM-10	0	0	0	0	0
		pył zawieszony PM 2,5	0	0	0	0	0
		tlenek węgla	0	0	0	0	0
		tlenki azotu jako NO2	0	0	0	0	0
		węglowodory alifatyczne	0	0	0	0	0
		węglowodory aromatyczne	0	0	0	0	0
LPO-1B	Samochody osobowe gosci wydarzen	benzen	0	0	0	0	0
		dwutlenek siarki	0	0	0	0	0
		pył PM-10	0	0	0	0	0
		pył zawieszony PM 2,5	0	0	0	0	0
		tlenek węgla	0	0	0	0	0
		tlenki azotu jako NO2	0	0	0	0	0
		węglowodory alifatyczne	0	0	0	0	0
		węglowodory aromatyczne	0	0	0	0	0
LPC-O	Odbiór odpadów	benzen	$2,138*10^{-7}$	$2,138*10^{-7}$	$2,138*10^{-7}$	0	0
		dwutlenek siarki	$2,951*10^{-5}$	$2,951*10^{-5}$	$2,951*10^{-5}$	0	0
		pył PM-10	0,001035	0,001035	0,001035	0	0
		pył zawieszony PM 2,5	0,000502	0,000502	0,000502	0	0
		tlenek węgla	0,00712	0,00712	0,00712	0	0
		tlenki azotu jako NO2	0,02940	0,02940	0,02940	0	0
		węglowodory alifatyczne	0,0001437	0,0001437	0,0001437	0	0
		węglowodory aromatyczne	$7,690*10^{-5}$	$7,690*10^{-5}$	$7,690*10^{-5}$	0	0
LPC-C	Autocysterny	benzen	0	0	0	0	0
		dwutlenek siarki	0	0	0	0	0
		pył PM-10	0	0	0	0	0
		pył zawieszony PM 2,5	0	0	0	0	0

Symbol	Nazwa emitora	Nazwa zanieczyszczenia	Emisja maks. 6 okres	Emisja maks. 7 okres	Emisja maks. 8 okres	Emisja maks. 9 okres	Emisja maks. 10 okres
		tlenek węgla	0	0	0	0	0
		tlenki azotu jako NO2	0	0	0	0	0
		węglowodory alifatyczne	0	0	0	0	0
		węglowodory aromatyczne	0	0	0	0	0
ITPO-1	Linia do termicznego przekształcania odpadów (Centrum Energii Wloclawek)	dwutlenek siarki	16,20	16,20	16,20	16,20	16,20
		pył PM-10	2,389	2,389	2,389	2,389	2,389
		pył zawieszony PM 2,5	2,265	2,265	2,265	2,265	2,265
		tlenek węgla	12,15	12,15	12,15	12,15	12,15
		tlenki azotu jako NO2	32,4	32,4	32,4	32,4	32,4
S1	Zasobnik odpadów procesowych (Centrum Energii Wloclawek)	pył PM-10	0,000500	0,000500	0,000500	0,000500	0,000500
		pył zawieszony PM 2,5	0,000500	0,000500	0,000500	0,000500	0,000500
S2	Zasobnik odpadów procesowych (Centrum Energii Wloclawek)	pył PM-10	0,000500	0,000500	0,000500	0,000500	0,000500
		pył zawieszony PM 2,5	0,000500	0,000500	0,000500	0,000500	0,000500
W1	Proces waloryzacji zuzla (Centrum Energii Wloclawek)	pył PM-10	0,0500	0,0500	0,0500	0,0500	0,0500
		pył zawieszony PM 2,5	0,0500	0,0500	0,0500	0,0500	0,0500
Ppoz1	Spalinowa pompa p.poz. (Centrum Energii Wloclawek)	dwutlenek siarki	0,0728	0,0728	0,0728	0,0728	0,0728
		pył PM-10	0,0383	0,0383	0,0383	0,0383	0,0383
		pył zawieszony PM 2,5	0,0383	0,0383	0,0383	0,0383	0,0383
		tlenek węgla	0,01532	0,01532	0,01532	0,01532	0,01532
		tlenki azotu jako NO2	0,1915	0,1915	0,1915	0,1915	0,1915
Ag1	Awaryjny agregat pradotwórczy (Centrum Energii Wloclawek)	dwutlenek siarki	0,485	0,485	0,485	0,485	0,485
		pył PM-10	0,2451	0,2451	0,2451	0,2451	0,2451
		pył zawieszony PM 2,5	0,2392	0,2392	0,2392	0,2392	0,2392
		tlenek węgla	0,1021	0,1021	0,1021	0,1021	0,1021
		tlenki azotu jako NO2	1,276	1,276	1,276	1,276	1,276
Lsc1	Samochody ciezarowe – wjazd i wyjazd (Centrum Energii Wloclawek)	benzen	$6{,}120*10^{-8}$	$6{,}120*10^{-8}$	$6{,}120*10^{-8}$	$6{,}120*10^{-8}$	$6{,}120*10^{-8}$
		dwutlenek siarki	$8{,}449*10^{-6}$	$8{,}449*10^{-6}$	$8{,}449*10^{-6}$	$8{,}449*10^{-6}$	$8{,}449*10^{-6}$
		pył PM-10	0,0002963	0,0002963	0,0002963	0,0002963	0,0002963
		pył zawieszony PM 2,5	0,0001436	0,0001436	0,0001436	0,0001436	0,0001436
		tlenek węgla	0,002038	0,002038	0,002038	0,002038	0,002038
		tlenki azotu jako NO2	0,00842	0,00842	0,00842	0,00842	0,00842
		węglowodory alifatyczne	$4{,}115*10^{-5}$	$4{,}115*10^{-5}$	$4{,}115*10^{-5}$	$4{,}115*10^{-5}$	$4{,}115*10^{-5}$
		węglowodory aromatyczne	$2{,}200*10^{-5}$	$2{,}200*10^{-5}$	$2{,}200*10^{-5}$	$2{,}200*10^{-5}$	$2{,}200*10^{-5}$
Lso1	Samochody osobowe – wjazd i wyjazd (Centrum Energii Wloclawek)	benzen	$5{,}782*10^{-5}$	$5{,}782*10^{-5}$	$5{,}782*10^{-5}$	$5{,}782*10^{-5}$	$5{,}782*10^{-5}$
		dwutlenek siarki	$1{,}062*10^{-5}$	$1{,}062*10^{-5}$	$1{,}062*10^{-5}$	$1{,}062*10^{-5}$	$1{,}062*10^{-5}$
		pył PM-10	0,000360	0,000360	0,000360	0,000360	0,000360
		pył zawieszony PM 2,5	0,0001481	0,0001481	0,0001481	0,0001481	0,0001481
		tlenek węgla	0,00854	0,00854	0,00854	0,00854	0,00854
		tlenki azotu jako NO2	0,001224	0,001224	0,001224	0,001224	0,001224
		węglowodory alifatyczne	0,000901	0,000901	0,000901	0,000901	0,000901
		węglowodory aromatyczne	0,000495	0,000495	0,000495	0,000495	0,000495
Lso2	Samochody osobowe – wjazd i wyjazd (Centrum Energii Wloclawek)	benzen	$1{,}085*10^{-5}$	$1{,}085*10^{-5}$	$1{,}085*10^{-5}$	$1{,}085*10^{-5}$	$1{,}085*10^{-5}$
		dwutlenek siarki	$1{,}994*10^{-6}$	$1{,}994*10^{-6}$	$1{,}994*10^{-6}$	$1{,}994*10^{-6}$	$1{,}994*10^{-6}$
		pył PM-10	$6{,}757*10^{-5}$	$6{,}757*10^{-5}$	$6{,}757*10^{-5}$	$6{,}757*10^{-5}$	$6{,}757*10^{-5}$
		pył zawieszony PM 2,5	$2{,}781*10^{-5}$	$2{,}781*10^{-5}$	$2{,}781*10^{-5}$	$2{,}781*10^{-5}$	$2{,}781*10^{-5}$
		tlenek węgla	0,001602	0,001602	0,001602	0,001602	0,001602
		tlenki azotu jako NO2	0,0002300	0,0002300	0,0002300	0,0002300	0,0002300
		węglowodory alifatyczne	0,0001692	0,0001692	0,0001692	0,0001692	0,0001692
		węglowodory aromatyczne	$9{,}299*10^{-5}$	$9{,}299*10^{-5}$	$9{,}299*10^{-5}$	$9{,}299*10^{-5}$	$9{,}299*10^{-5}$
MR1	Maszyny robocze (Centrum Energii Wloclawek)	dwutlenek siarki	0,001700	0,001700	0,001700	0,001700	0,001700
		pył PM-10	0,01091	0,01091	0,01091	0,01091	0,01091
		pył zawieszony PM 2,5	0,01091	0,01091	0,01091	0,01091	0,01091
		tlenek węgla	2,183	2,183	2,183	2,183	2,183
		tlenki azotu jako NO2	0,1746	0,1746	0,1746	0,1746	0,1746
		węglowodory alifatyczne	0,0539	0,0539	0,0539	0,0539	0,0539
		węglowodory aromatyczne	0,02903	0,02903	0,02903	0,02903	0,02903
Zm1	Zbiornik magazynowy oleju opalowego (Centrum Energii	węglowodory alifatyczne	0	0	0	0	0

Symbol	Nazwa emitora	Nazwa zanieczyszczenia	Emisja maks. 6 okres	Emisja maks. 7 okres	Emisja maks. 8 okres	Emisja maks. 9 okres	Emisja maks. 10 okres
	Wloclawek)						
Zm2	Zbiornik magazynowy oleju opalowego (Centrum Energii Wloclawek)	węglowodory alifatyczne	0,0510	0	0	0	0
T1	Tankowanie urzadzen transportu wewnetrznego (Centrum Energii Wloclawek)	węglowodory alifatyczne	0	$3,600*10^{-5}$	$3,600*10^{-5}$	$3,600*10^{-5}$	$3,600*10^{-5}$
Em1	Kotly K-1 i K-2 (cieplownia MPEC Sp. z o.o.)	dwutlenek siarki	12,70	12,70	12,70	12,70	12,70
		pył PM-10	1,168	1,168	1,168	1,168	1,168
		pył zawieszony PM 2,5	0,787	0,787	0,787	0,787	0,787
		tlenki azotu jako NO2	10,16	10,16	10,16	10,16	10,16
Em2	Kotly K-3 i K-4 (cieplownia MPEC Sp. z o.o.)	dwutlenek siarki	31,7	31,7	31,7	31,7	31,7
		pył PM-10	2,916	2,916	2,916	2,916	2,916
		pył zawieszony PM 2,5	1,965	1,965	1,965	1,965	1,965
		tlenek węgla	15,24	15,24	15,24	15,24	15,24
		tlenki azotu jako NO2	25,40	25,40	25,40	25,40	25,40
Em3	Kotly K-5 i K-6 (cieplownia MPEC Sp. z o.o.)	dwutlenek siarki	101,6	101,6	101,6	101,6	101,6
		pył PM-10	2,916	2,916	2,916	2,916	2,916
		pył zawieszony PM 2,5	1,965	1,965	1,965	1,965	1,965
		tlenki azotu jako NO2	57,1	57,1	57,1	57,1	57,1
Zm3	Zbiornik oleju opalowego (cieplownia MPEC)	węglowodory alifatyczne	0	0	0	0	0

Symbol	Nazwa emitora	Nazwa zanieczyszczenia	Emisja maks. 11 okres	Emisja maks. 12 okres	Emisja maks. 13 okres	Emisja maks. 14 okres	Emisja maks. 15 okres
G-1	Agregat pradotwórczy awaryjnego zasilania	benzen	0	0	0	0	0
		dwutlenek siarki	0	0	0	0	0
		pył PM-10	0	0	0	0	0
		pył zawieszony PM 2,5	0	0	0	0	0
		tlenek węgla	0	0	0	0	0
		tlenki azotu jako NO2	0	0	0	0	0
		węglowodory alifatyczne	0	0	0	0	0
		węglowodory aromatyczne	0	0	0	0	0
G-2	Agregat pradotwórczy awaryjnego zasilania	benzen	0	0	0	0	0
		dwutlenek siarki	0	0	0	0	0
		pył PM-10	0	0	0	0	0
		pył zawieszony PM 2,5	0	0	0	0	0
		tlenek węgla	0	0	0	0	0
		tlenki azotu jako NO2	0	0	0	0	0
		węglowodory alifatyczne	0	0	0	0	0
		węglowodory aromatyczne	0	0	0	0	0
G-3	Agregat pradotwórczy awaryjnego zasilania	benzen	0	0	0	0	0
		dwutlenek siarki	0	0	0	0	0
		pył PM-10	0	0	0	0	0
		pył zawieszony PM 2,5	0	0	0	0	0
		tlenek węgla	0	0	0	0	0
		tlenki azotu jako NO2	0	0	0	0	0
		węglowodory alifatyczne	0	0	0	0	0
		węglowodory aromatyczne	0	0	0	0	0
G-4	Agregat pradotwórczy awaryjnego zasilania	benzen	0	0	0	0	0
		dwutlenek siarki	0	0	0	0	0
		pył PM-10	0	0	0	0	0
		pył zawieszony PM 2,5	0	0	0	0	0
		tlenek węgla	0	0	0	0	0
		tlenki azotu jako NO2	0	0	0	0	0
		węglowodory alifatyczne	0	0	0	0	0
		węglowodory aromatyczne	0	0	0	0	0
G-5	Agregat pradotwórczy awaryjnego zasilania	benzen	0	0	0	0	0
		dwutlenek siarki	0	0	0	0	0

Symbol	Nazwa emitora	Nazwa zanieczyszczenia	Emisja maks. 11 okres	Emisja maks. 12 okres	Emisja maks. 13 okres	Emisja maks. 14 okres	Emisja maks. 15 okres
		pył PM-10	0	0	0	0	0
		pył zawieszony PM 2,5	0	0	0	0	0
		tlenek węgla	0	0	0	0	0
		tlenki azotu jako NO2	0	0	0	0	0
		węglowodory alifatyczne	0	0	0	0	0
		węglowodory aromatyczne	0	0	0	0	0
G-6	Agregat pradotwórczy awaryjnego zasilania	benzen	0	0	0	0	0
		dwutlenek siarki	0	0	0	0	0
		pył PM-10	0	0	0	0	0
		pył zawieszony PM 2,5	0	0	0	0	0
		tlenek węgla	0	0	0	0	0
		tlenki azotu jako NO2	0	0	0	0	0
		węglowodory alifatyczne	0	0	0	0	0
		węglowodory aromatyczne	0	0	0	0	0
G-7	Agregat pradotwórczy awaryjnego zasilania	benzen	0	0	0	0	0
		dwutlenek siarki	0	0	0	0	0
		pył PM-10	0	0	0	0	0
		pył zawieszony PM 2,5	0	0	0	0	0
		tlenek węgla	0	0	0	0	0
		tlenki azotu jako NO2	0	0	0	0	0
		węglowodory alifatyczne	0	0	0	0	0
		węglowodory aromatyczne	0	0	0	0	0
G-8	Agregat pradotwórczy awaryjnego zasilania	benzen	0	0	0	0	0
		dwutlenek siarki	0	0	0	0	0
		pył PM-10	0	0	0	0	0
		pył zawieszony PM 2,5	0	0	0	0	0
		tlenek węgla	0	0	0	0	0
		tlenki azotu jako NO2	0	0	0	0	0
		węglowodory alifatyczne	0	0	0	0	0
		węglowodory aromatyczne	0	0	0	0	0
G-9	Agregat pradotwórczy awaryjnego zasilania	benzen	0	0	0	0	0
		dwutlenek siarki	0	0	0	0	0
		pył PM-10	0	0	0	0	0
		pył zawieszony PM 2,5	0	0	0	0	0
		tlenek węgla	0	0	0	0	0
		tlenki azotu jako NO2	0	0	0	0	0
		węglowodory alifatyczne	0	0	0	0	0
		węglowodory aromatyczne	0	0	0	0	0
G-10	Agregat pradotwórczy awaryjnego zasilania	benzen	0	0	0	0	0
		dwutlenek siarki	0	0	0	0	0
		pył PM-10	0	0	0	0	0
		pył zawieszony PM 2,5	0	0	0	0	0
		tlenek węgla	0	0	0	0	0
		tlenki azotu jako NO2	0	0	0	0	0
		węglowodory alifatyczne	0	0	0	0	0
		węglowodory aromatyczne	0	0	0	0	0
G-11	Agregat pradotwórczy awaryjnego zasilania	benzen	0	0	0	0	0
		dwutlenek siarki	0	0	0	0	0
		pył PM-10	0	0	0	0	0
		pył zawieszony PM 2,5	0	0	0	0	0
		tlenek węgla	0	0	0	0	0
		tlenki azotu jako NO2	0	0	0	0	0
		węglowodory alifatyczne	0	0	0	0	0
		węglowodory aromatyczne	0	0	0	0	0
G-12	Agregat pradotwórczy awaryjnego zasilania	benzen	0	0	0	0	0
		dwutlenek siarki	0	0	0	0	0
		pył PM-10	0	0	0	0	0

Symbol	Nazwa emitora	Nazwa zanieczyszczenia	Emisja maks. 11 okres	Emisja maks. 12 okres	Emisja maks. 13 okres	Emisja maks. 14 okres	Emisja maks. 15 okres
		pył zawieszony PM 2,5	0	0	0	0	0
		tlenek węgla	0	0	0	0	0
		tlenki azotu jako NO2	0	0	0	0	0
		węglowodory alifatyczne	0	0	0	0	0
		węglowodory aromatyczne	0	0	0	0	0
G-13	Agregat pradotwórczy awaryjnego zasilania	benzen	0	0	0	0	0
		dwutlenek siarki	0	0	0	0	0
		pył PM-10	0	0	0	0	0
		pył zawieszony PM 2,5	0	0	0	0	0
		tlenek węgla	0	0	0	0	0
		tlenki azotu jako NO2	0	0	0	0	0
		węglowodory alifatyczne	0	0	0	0	0
		węglowodory aromatyczne	0	0	0	0	0
G-14	Agregat pradotwórczy awaryjnego zasilania	benzen	0	0	0	0	0
		dwutlenek siarki	0	0	0	0	0
		pył PM-10	0	0	0	0	0
		pył zawieszony PM 2,5	0	0	0	0	0
		tlenek węgla	0	0	0	0	0
		tlenki azotu jako NO2	0	0	0	0	0
		węglowodory alifatyczne	0	0	0	0	0
		węglowodory aromatyczne	0	0	0	0	0
G-15	Agregat pradotwórczy awaryjnego zasilania	benzen	0	0	0	0	0
		dwutlenek siarki	0	0	0	0	0
		pył PM-10	0	0	0	0	0
		pył zawieszony PM 2,5	0	0	0	0	0
		tlenek węgla	0	0	0	0	0
		tlenki azotu jako NO2	0	0	0	0	0
		węglowodory alifatyczne	0	0	0	0	0
		węglowodory aromatyczne	0	0	0	0	0
G-16	Agregat pradotwórczy awaryjnego zasilania	benzen	0	0	0	0	0
		dwutlenek siarki	0	0	0	0	0
		pył PM-10	0	0	0	0	0
		pył zawieszony PM 2,5	0	0	0	0	0
		tlenek węgla	0	0	0	0	0
		tlenki azotu jako NO2	0	0	0	0	0
		węglowodory alifatyczne	0	0	0	0	0
		węglowodory aromatyczne	0	0	0	0	0
G-17	Agregat pradotwórczy awaryjnego zasilania	benzen	0	0	0	0	0
		dwutlenek siarki	0	0	0	0	0
		pył PM-10	0	0	0	0	0
		pył zawieszony PM 2,5	0	0	0	0	0
		tlenek węgla	0	0	0	0	0
		tlenki azotu jako NO2	0	0	0	0	0
		węglowodory alifatyczne	0	0	0	0	0
		węglowodory aromatyczne	0	0	0	0	0
G-18	Agregat pradotwórczy awaryjnego zasilania	benzen	0	0	0	0	0
		dwutlenek siarki	0	0	0	0	0
		pył PM-10	0	0	0	0	0
		pył zawieszony PM 2,5	0	0	0	0	0
		tlenek węgla	0	0	0	0	0
		tlenki azotu jako NO2	0	0	0	0	0
		węglowodory alifatyczne	0	0	0	0	0
		węglowodory aromatyczne	0	0	0	0	0
G-19	Agregat pradotwórczy awaryjnego zasilania	benzen	0	0	0	0	0
		dwutlenek siarki	0	0	0	0	0
		pył PM-10	0	0	0	0	0
		pył zawieszony PM 2,5	0	0	0	0	0

Symbol	Nazwa emitora	Nazwa zanieczyszczenia	Emisja maks. 11 okres	Emisja maks. 12 okres	Emisja maks. 13 okres	Emisja maks. 14 okres	Emisja maks. 15 okres
		tlenek węgla	0	0	0	0	0
		tlenki azotu jako NO2	0	0	0	0	0
		węglowodory alifatyczne	0	0	0	0	0
		węglowodory aromatyczne	0	0	0	0	0
G-20	Agregat pradotwórczy awaryjnego zasilania	benzen	0	0	0	0	0
		dwutlenek siarki	0	0	0	0	0
		pył PM-10	0	0	0	0	0
		pył zawieszony PM 2,5	0	0	0	0	0
		tlenek węgla	0	0	0	0	0
		tlenki azotu jako NO2	0	0	0	0	0
		węglowodory alifatyczne	0	0	0	0	0
		węglowodory aromatyczne	0	0	0	0	0
G-21	Agregat pradotwórczy awaryjnego zasilania	benzen	0	0	0	0	0
		dwutlenek siarki	0	0	0	0	0
		pył PM-10	0	0	0	0	0
		pył zawieszony PM 2,5	0	0	0	0	0
		tlenek węgla	0	0	0	0	0
		tlenki azotu jako NO2	0	0	0	0	0
		węglowodory alifatyczne	0	0	0	0	0
		węglowodory aromatyczne	0	0	0	0	0
G-22	Agregat pradotwórczy awaryjnego zasilania	benzen	0	0	0	0	0
		dwutlenek siarki	0	0	0	0	0
		pył PM-10	0	0	0	0	0
		pył zawieszony PM 2,5	0	0	0	0	0
		tlenek węgla	0	0	0	0	0
		tlenki azotu jako NO2	0	0	0	0	0
		węglowodory alifatyczne	0	0	0	0	0
		węglowodory aromatyczne	0	0	0	0	0
G-23	Agregat pradotwórczy awaryjnego zasilania	benzen	0	0	0	0	0
		dwutlenek siarki	0	0	0	0	0
		pył PM-10	0	0	0	0	0
		pył zawieszony PM 2,5	0	0	0	0	0
		tlenek węgla	0	0	0	0	0
		tlenki azotu jako NO2	0	0	0	0	0
		węglowodory alifatyczne	0	0	0	0	0
		węglowodory aromatyczne	0	0	0	0	0
G-24	Agregat pradotwórczy awaryjnego zasilania	benzen	0	0	0	0	0
		dwutlenek siarki	0	0	0	0	0
		pył PM-10	0	0	0	0	0
		pył zawieszony PM 2,5	0	0	0	0	0
		tlenek węgla	0	0	0	0	0
		tlenki azotu jako NO2	0	0	0	0	0
		węglowodory alifatyczne	0	0	0	0	0
		węglowodory aromatyczne	0	0	0	0	0
G-25	Agregat pradotwórczy awaryjnego zasilania	benzen	0	0	0	0	0
		dwutlenek siarki	0	0	0	0	0
		pył PM-10	0	0	0	0	0
		pył zawieszony PM 2,5	0	0	0	0	0
		tlenek węgla	0	0	0	0	0
		tlenki azotu jako NO2	0	0	0	0	0
		węglowodory alifatyczne	0	0	0	0	0
		węglowodory aromatyczne	0	0	0	0	0
G-26	Agregat pradotwórczy awaryjnego zasilania	benzen	0	0	0	0	0
		dwutlenek siarki	0	0	0	0	0
		pył PM-10	0	0	0	0	0
		pył zawieszony PM 2,5	0	0	0	0	0
		tlenek węgla	0	0	0	0	0

Symbol	Nazwa emitora	Nazwa zanieczyszczenia	Emisja maks. 11 okres	Emisja maks. 12 okres	Emisja maks. 13 okres	Emisja maks. 14 okres	Emisja maks. 15 okres
		tlenki azotu jako NO2	0	0	0	0	0
		węglowodory alifatyczne	0	0	0	0	0
		węglowodory aromatyczne	0	0	0	0	0
G-27	Agregat pradotwórczy awaryjnego zasilania	benzen	0	0	0	0	0
		dwutlenek siarki	0	0	0	0	0
		pył PM-10	0	0	0	0	0
		pył zawieszony PM 2,5	0	0	0	0	0
		tlenek węgla	0	0	0	0	0
		tlenki azotu jako NO2	0	0	0	0	0
		węglowodory alifatyczne	0	0	0	0	0
		węglowodory aromatyczne	0	0	0	0	0
G-28	Agregat pradotwórczy awaryjnego zasilania	benzen	0	0	0	0	0
		dwutlenek siarki	0	0	0	0	0
		pył PM-10	0	0	0	0	0
		pył zawieszony PM 2,5	0	0	0	0	0
		tlenek węgla	0	0	0	0	0
		tlenki azotu jako NO2	0	0	0	0	0
		węglowodory alifatyczne	0	0	0	0	0
		węglowodory aromatyczne	0	0	0	0	0
G-29	Agregat pradotwórczy awaryjnego zasilania	benzen	0	0	0	0	0
		dwutlenek siarki	0	0	0	0	0
		pył PM-10	0	0	0	0	0
		pył zawieszony PM 2,5	0	0	0	0	0
		tlenek węgla	0	0	0	0	0
		tlenki azotu jako NO2	0	0	0	0	0
		węglowodory alifatyczne	0	0	0	0	0
		węglowodory aromatyczne	0	0	0	0	0
G-30	Agregat pradotwórczy awaryjnego zasilania	benzen	0	0	0	0	0
		dwutlenek siarki	0	0	0	0	0
		pył PM-10	0	0	0	0	0
		pył zawieszony PM 2,5	0	0	0	0	0
		tlenek węgla	0	0	0	0	0
		tlenki azotu jako NO2	0	0	0	0	0
		węglowodory alifatyczne	0	0	0	0	0
		węglowodory aromatyczne	0	0	0	0	0
G-31	Agregat pradotwórczy awaryjnego zasilania	benzen	0	0	0	0	0
		dwutlenek siarki	0	0	0	0	0
		pył PM-10	0	0	0	0	0
		pył zawieszony PM 2,5	0	0	0	0	0
		tlenek węgla	0	0	0	0	0
		tlenki azotu jako NO2	0	0	0	0	0
		węglowodory alifatyczne	0	0	0	0	0
		węglowodory aromatyczne	0	0	0	0	0
G-32	Agregat pradotwórczy awaryjnego zasilania	benzen	0	0	0	0	0
		dwutlenek siarki	0	0	0	0	0
		pył PM-10	0	0	0	0	0
		pył zawieszony PM 2,5	0	0	0	0	0
		tlenek węgla	0	0	0	0	0
		tlenki azotu jako NO2	0	0	0	0	0
		węglowodory alifatyczne	0	0	0	0	0
		węglowodory aromatyczne	0	0	0	0	0
G-33	Agregat pradotwórczy awaryjnego zasilania	benzen	0	0	0	0	0
		dwutlenek siarki	0	0	0	0	0
		pył PM-10	0	0	0	0	0
		pył zawieszony PM 2,5	0	0	0	0	0
		tlenek węgla	0	0	0	0	0
		tlenki azotu jako NO2	0	0	0	0	0

Symbol	Nazwa emitora	Nazwa zanieczyszczenia	Emisja maks. 11 okres	Emisja maks. 12 okres	Emisja maks. 13 okres	Emisja maks. 14 okres	Emisja maks. 15 okres
		węglowodory alifatyczne	0	0	0	0	0
		węglowodory aromatyczne	0	0	0	0	0
G-34	Agregat pradotwórczy awaryjnego zasilania	benzen	0	0	0	0	0
		dwutlenek siarki	0	0	0	0	0
		pył PM-10	0	0	0	0	0
		pył zawieszony PM 2,5	0	0	0	0	0
		tlenek węgla	0	0	0	0	0
		tlenki azotu jako NO2	0	0	0	0	0
		węglowodory alifatyczne	0	0	0	0	0
		węglowodory aromatyczne	0	0	0	0	0
G-35	Agregat pradotwórczy awaryjnego zasilania	benzen	0	0	0	0	0
		dwutlenek siarki	0	0	0	0	0
		pył PM-10	0	0	0	0	0
		pył zawieszony PM 2,5	0	0	0	0	0
		tlenek węgla	0	0	0	0	0
		tlenki azotu jako NO2	0	0	0	0	0
		węglowodory alifatyczne	0	0	0	0	0
		węglowodory aromatyczne	0	0	0	0	0
G-36	Agregat pradotwórczy awaryjnego zasilania	benzen	0	0	0	0	0
		dwutlenek siarki	0	0	0	0	0
		pył PM-10	0	0	0	0	0
		pył zawieszony PM 2,5	0	0	0	0	0
		tlenek węgla	0	0	0	0	0
		tlenki azotu jako NO2	0	0	0	0	0
		węglowodory alifatyczne	0	0	0	0	0
		węglowodory aromatyczne	0	0	0	0	0
G-37	Agregat pradotwórczy awaryjnego zasilania	benzen	0	0	0	0	0
		dwutlenek siarki	0	0	0	0	0
		pył PM-10	0	0	0	0	0
		pył zawieszony PM 2,5	0	0	0	0	0
		tlenek węgla	0	0	0	0	0
		tlenki azotu jako NO2	0	0	0	0	0
		węglowodory alifatyczne	0	0	0	0	0
		węglowodory aromatyczne	0	0	0	0	0
G-38	Agregat pradotwórczy awaryjnego zasilania	benzen	0	0	0	0	0
		dwutlenek siarki	0	0	0	0	0
		pył PM-10	0	0	0	0	0
		pył zawieszony PM 2,5	0	0	0	0	0
		tlenek węgla	0	0	0	0	0
		tlenki azotu jako NO2	0	0	0	0	0
		węglowodory alifatyczne	0	0	0	0	0
		węglowodory aromatyczne	0	0	0	0	0
G-39	Agregat pradotwórczy awaryjnego zasilania	benzen	0	0	0	0	0
		dwutlenek siarki	0	0	0	0	0
		pył PM-10	0	0	0	0	0
		pył zawieszony PM 2,5	0	0	0	0	0
		tlenek węgla	0	0	0	0	0
		tlenki azotu jako NO2	0	0	0	0	0
		węglowodory alifatyczne	0	0	0	0	0
		węglowodory aromatyczne	0	0	0	0	0
G-40	Agregat pradotwórczy awaryjnego zasilania	benzen	0	0	0	0	0
		dwutlenek siarki	0	0	0	0	0
		pył PM-10	0	0	0	0	0
		pył zawieszony PM 2,5	0	0	0	0	0
		tlenek węgla	0	0	0	0	0
		tlenki azotu jako NO2	0	0	0	0	0
		węglowodory alifatyczne	0	0	0	0	0

Symbol	Nazwa emitora	Nazwa zanieczyszczenia	Emisja maks. 11 okres	Emisja maks. 12 okres	Emisja maks. 13 okres	Emisja maks. 14 okres	Emisja maks. 15 okres
		węglowodory aromatyczne	0	0	0	0	0
G-41	Agregat pradotwórczy awaryjnego zasilania	benzen	0	0	0	0	0
		dwutlenek siarki	0	0	0	0	0
		pył PM-10	0	0	0	0	0
		pył zawieszony PM 2,5	0	0	0	0	0
		tlenek węgla	0	0	0	0	0
		tlenki azotu jako NO2	0	0	0	0	0
		węglowodory alifatyczne	0	0	0	0	0
		węglowodory aromatyczne	0	0	0	0	0
G-42	Agregat pradotwórczy awaryjnego zasilania	benzen	0	0	0	0	0
		dwutlenek siarki	0	0	0	0	0
		pył PM-10	0	0	0	0	0
		pył zawieszony PM 2,5	0	0	0	0	0
		tlenek węgla	0	0	0	0	0
		tlenki azotu jako NO2	0	0	0	0	0
		węglowodory alifatyczne	0	0	0	0	0
		węglowodory aromatyczne	0	0	0	0	0
G-43	Agregat pradotwórczy awaryjnego zasilania	benzen	0	0	0	0	0
		dwutlenek siarki	0	0	0	0	0
		pył PM-10	0	0	0	0	0
		pył zawieszony PM 2,5	0	0	0	0	0
		tlenek węgla	0	0	0	0	0
		tlenki azotu jako NO2	0	0	0	0	0
		węglowodory alifatyczne	0	0	0	0	0
		węglowodory aromatyczne	0	0	0	0	0
G-44	Agregat pradotwórczy awaryjnego zasilania	benzen	0	0	0	0	0
		dwutlenek siarki	0	0	0	0	0
		pył PM-10	0	0	0	0	0
		pył zawieszony PM 2,5	0	0	0	0	0
		tlenek węgla	0	0	0	0	0
		tlenki azotu jako NO2	0	0	0	0	0
		węglowodory alifatyczne	0	0	0	0	0
		węglowodory aromatyczne	0	0	0	0	0
G-45	Agregat pradotwórczy awaryjnego zasilania	benzen	0	0	0	0	0
		dwutlenek siarki	0	0	0	0	0
		pył PM-10	0	0	0	0	0
		pył zawieszony PM 2,5	0	0	0	0	0
		tlenek węgla	0	0	0	0	0
		tlenki azotu jako NO2	0	0	0	0	0
		węglowodory alifatyczne	0	0	0	0	0
		węglowodory aromatyczne	0	0	0	0	0
G-46	Agregat pradotwórczy awaryjnego zasilania	benzen	0	0	0	0	0
		dwutlenek siarki	0	0	0	0	0
		pył PM-10	0	0	0	0	0
		pył zawieszony PM 2,5	0	0	0	0	0
		tlenek węgla	0	0	0	0	0
		tlenki azotu jako NO2	0	0	0	0	0
		węglowodory alifatyczne	0	0	0	0	0
		węglowodory aromatyczne	0	0	0	0	0
G-47	Agregat pradotwórczy awaryjnego zasilania	benzen	0	0	0	0	0
		dwutlenek siarki	0	0	0	0	0
		pył PM-10	0	0	0	0	0
		pył zawieszony PM 2,5	0	0	0	0	0
		tlenek węgla	0	0	0	0	0
		tlenki azotu jako NO2	0	0	0	0	0
		węglowodory alifatyczne	0	0	0	0	0
		węglowodory aromatyczne	0	0	0	0	0

Symbol	Nazwa emitora	Nazwa zanieczyszczenia	Emisja maks. 11 okres	Emisja maks. 12 okres	Emisja maks. 13 okres	Emisja maks. 14 okres	Emisja maks. 15 okres
G-48	Agregat pradotwórczy awaryjnego zasilania	benzen	0	0	0	0	0
		dwutlenek siarki	0	0	0	0	0
		pył PM-10	0	0	0	0	0
		pył zawieszony PM 2,5	0	0	0	0	0
		tlenek węgla	0	0	0	0	0
		tlenki azotu jako NO2	0	0	0	0	0
		węglowodory alifatyczne	0	0	0	0	0
		węglowodory aromatyczne	0	0	0	0	0
G-49	Agregat pradotwórczy awaryjnego zasilania	benzen	0	0	0	0	0
		dwutlenek siarki	0	0	0	0	0
		pył PM-10	0	0	0	0	0
		pył zawieszony PM 2,5	0	0	0	0	0
		tlenek węgla	0	0	0	0	0
		tlenki azotu jako NO2	0	0	0	0	0
		węglowodory alifatyczne	0	0	0	0	0
		węglowodory aromatyczne	0	0	0	0	0
G-50	Agregat pradotwórczy awaryjnego zasilania	benzen	0	0	0	0	0
		dwutlenek siarki	0	0	0	0	0
		pył PM-10	0	0	0	0	0
		pył zawieszony PM 2,5	0	0	0	0	0
		tlenek węgla	0	0	0	0	0
		tlenki azotu jako NO2	0	0	0	0	0
		węglowodory alifatyczne	0	0	0	0	0
		węglowodory aromatyczne	0	0	0	0	0
G-51	Agregat pradotwórczy awaryjnego zasilania	benzen	0	0	0	0	0
		dwutlenek siarki	0	0	0	0	0
		pył PM-10	0	0	0	0	0
		pył zawieszony PM 2,5	0	0	0	0	0
		tlenek węgla	0	0	0	0	0
		tlenki azotu jako NO2	0	0	0	0	0
		węglowodory alifatyczne	0	0	0	0	0
		węglowodory aromatyczne	0	0	0	0	0
G-52	Agregat pradotwórczy awaryjnego zasilania	benzen	0	0	0	0	0
		dwutlenek siarki	0	0	0	0	0
		pył PM-10	0	0	0	0	0
		pył zawieszony PM 2,5	0	0	0	0	0
		tlenek węgla	0	0	0	0	0
		tlenki azotu jako NO2	0	0	0	0	0
		węglowodory alifatyczne	0	0	0	0	0
		węglowodory aromatyczne	0	0	0	0	0
G-53	Agregat pradotwórczy awaryjnego zasilania	benzen	0	0	0	0	0
		dwutlenek siarki	0	0	0	0	0
		pył PM-10	0	0	0	0	0
		pył zawieszony PM 2,5	0	0	0	0	0
		tlenek węgla	0	0	0	0	0
		tlenki azotu jako NO2	0	0	0	0	0
		węglowodory alifatyczne	0	0	0	0	0
		węglowodory aromatyczne	0	0	0	0	0
G-54	Agregat pradotwórczy awaryjnego zasilania	benzen	0	0	0	0	0
		dwutlenek siarki	0	0	0	0	0
		pył PM-10	0	0	0	0	0
		pył zawieszony PM 2,5	0	0	0	0	0
		tlenek węgla	0	0	0	0	0
		tlenki azotu jako NO2	0	0	0	0	0
		węglowodory alifatyczne	0	0	0	0	0
		węglowodory aromatyczne	0	0	0	0	0
G-55	Agregat pradotwórczy awaryjnego zasilania	benzen	0	0	0	0	0

Symbol	Nazwa emitora	Nazwa zanieczyszczenia	Emisja maks. 11 okres	Emisja maks. 12 okres	Emisja maks. 13 okres	Emisja maks. 14 okres	Emisja maks. 15 okres
		dwutlenek siarki	0	0	0	0	0
		pył PM-10	0	0	0	0	0
		pył zawieszony PM 2,5	0	0	0	0	0
		tlenek węgla	0	0	0	0	0
		tlenki azotu jako NO2	0	0	0	0	0
		węglowodory alifatyczne	0	0	0	0	0
		węglowodory aromatyczne	0	0	0	0	0
G-56	Agregat pradotwórczy awaryjnego zasilania	benzen	0	0	0	0	0
		dwutlenek siarki	0	0	0	0	0
		pył PM-10	0	0	0	0	0
		pył zawieszony PM 2,5	0	0	0	0	0
		tlenek węgla	0	0	0	0	0
		tlenki azotu jako NO2	0	0	0	0	0
		węglowodory alifatyczne	0	0	0	0	0
		węglowodory aromatyczne	0	0	0	0	0
G-57	Agregat pradotwórczy awaryjnego zasilania	benzen	0,003100	0	0	0	0
		dwutlenek siarki	0,01280	0	0	0	0
		pył PM-10	0,0562	0	0	0	0
		pył zawieszony PM 2,5	0,0562	0	0	0	0
		tlenek węgla	3,37	0	0	0	0
		tlenki azotu jako NO2	2,811	0	0	0	0
		węglowodory alifatyczne	0,1882	0	0	0	0
		węglowodory aromatyczne	0,1255	0	0	0	0
G-58	Agregat pradotwórczy awaryjnego zasilania	benzen	0,003100	0	0	0	0
		dwutlenek siarki	0,01280	0	0	0	0
		pył PM-10	0,0562	0	0	0	0
		pył zawieszony PM 2,5	0,0562	0	0	0	0
		tlenek węgla	3,37	0	0	0	0
		tlenki azotu jako NO2	2,811	0	0	0	0
		węglowodory alifatyczne	0,1882	0	0	0	0
		węglowodory aromatyczne	0,1255	0	0	0	0
G-59	Agregat pradotwórczy awaryjnego zasilania	benzen	0,003100	0	0	0	0
		dwutlenek siarki	0,01280	0	0	0	0
		pył PM-10	0,0562	0	0	0	0
		pył zawieszony PM 2,5	0,0562	0	0	0	0
		tlenek węgla	3,37	0	0	0	0
		tlenki azotu jako NO2	2,811	0	0	0	0
		węglowodory alifatyczne	0,1882	0	0	0	0
		węglowodory aromatyczne	0,1255	0	0	0	0
G-60	Agregat pradotwórczy awaryjnego zasilania	benzen	0,003100	0	0	0	0
		dwutlenek siarki	0,01280	0	0	0	0
		pył PM-10	0,0562	0	0	0	0
		pył zawieszony PM 2,5	0,0562	0	0	0	0
		tlenek węgla	3,37	0	0	0	0
		tlenki azotu jako NO2	2,811	0	0	0	0
		węglowodory alifatyczne	0,1882	0	0	0	0
		węglowodory aromatyczne	0,1255	0	0	0	0
G-61	Agregat pradotwórczy awaryjnego zasilania	benzen	0,003100	0	0	0	0
		dwutlenek siarki	0,01280	0	0	0	0
		pył PM-10	0,0562	0	0	0	0
		pył zawieszony PM 2,5	0,0562	0	0	0	0
		tlenek węgla	3,37	0	0	0	0
		tlenki azotu jako NO2	2,811	0	0	0	0
		węglowodory alifatyczne	0,1882	0	0	0	0
		węglowodory aromatyczne	0,1255	0	0	0	0
G-62	Agregat pradotwórczy awaryjnego zasilania	benzen	0,003100	0	0	0	0
		dwutlenek siarki	0,01280	0	0	0	0

Symbol	Nazwa emitora	Nazwa zanieczyszczenia	Emisja maks. 11 okres	Emisja maks. 12 okres	Emisja maks. 13 okres	Emisja maks. 14 okres	Emisja maks. 15 okres
		pył PM-10	0,0562	0	0	0	0
		pył zawieszony PM 2,5	0,0562	0	0	0	0
		tlenek węgla	3,37	0	0	0	0
		tlenki azotu jako NO2	2,811	0	0	0	0
		węglowodory alifatyczne	0,1882	0	0	0	0
		węglowodory aromatyczne	0,1255	0	0	0	0
G-63	Agregat pradotwórczy awaryjnego zasilania	benzen	0,003100	0	0	0	0
		dwutlenek siarki	0,01280	0	0	0	0
		pył PM-10	0,0562	0	0	0	0
		pył zawieszony PM 2,5	0,0562	0	0	0	0
		tlenek węgla	3,37	0	0	0	0
		tlenki azotu jako NO2	2,811	0	0	0	0
		węglowodory alifatyczne	0,1882	0	0	0	0
		węglowodory aromatyczne	0,1255	0	0	0	0
G-64	Agregat pradotwórczy awaryjnego zasilania	benzen	0,003100	0	0	0	0
		dwutlenek siarki	0,01280	0	0	0	0
		pył PM-10	0,0562	0	0	0	0
		pył zawieszony PM 2,5	0,0562	0	0	0	0
		tlenek węgla	3,37	0	0	0	0
		tlenki azotu jako NO2	2,811	0	0	0	0
		węglowodory alifatyczne	0,1882	0	0	0	0
		węglowodory aromatyczne	0,1255	0	0	0	0
G-65	Agregat pradotwórczy awaryjnego zasilania	benzen	0,003100	0	0	0	0
		dwutlenek siarki	0,01280	0	0	0	0
		pył PM-10	0,0562	0	0	0	0
		pył zawieszony PM 2,5	0,0562	0	0	0	0
		tlenek węgla	3,37	0	0	0	0
		tlenki azotu jako NO2	2,811	0	0	0	0
		węglowodory alifatyczne	0,1882	0	0	0	0
		węglowodory aromatyczne	0,1255	0	0	0	0
G-66	Agregat pradotwórczy awaryjnego zasilania	benzen	0,003100	0	0	0	0
		dwutlenek siarki	0,01280	0	0	0	0
		pył PM-10	0,0562	0	0	0	0
		pył zawieszony PM 2,5	0,0562	0	0	0	0
		tlenek węgla	3,37	0	0	0	0
		tlenki azotu jako NO2	2,811	0	0	0	0
		węglowodory alifatyczne	0,1882	0	0	0	0
		węglowodory aromatyczne	0,1255	0	0	0	0
G-67	Agregat pradotwórczy awaryjnego zasilania	benzen	0,003100	0	0	0	0
		dwutlenek siarki	0,01280	0	0	0	0
		pył PM-10	0,0562	0	0	0	0
		pył zawieszony PM 2,5	0,0562	0	0	0	0
		tlenek węgla	3,37	0	0	0	0
		tlenki azotu jako NO2	2,811	0	0	0	0
		węglowodory alifatyczne	0,1882	0	0	0	0
		węglowodory aromatyczne	0,1255	0	0	0	0
G-68	Agregat pradotwórczy awaryjnego zasilania	benzen	0,003100	0	0	0	0
		dwutlenek siarki	0,01280	0	0	0	0
		pył PM-10	0,0562	0	0	0	0
		pył zawieszony PM 2,5	0,0562	0	0	0	0
		tlenek węgla	3,37	0	0	0	0
		tlenki azotu jako NO2	2,811	0	0	0	0
		węglowodory alifatyczne	0,1882	0	0	0	0
		węglowodory aromatyczne	0,1255	0	0	0	0
G-69	Agregat pradotwórczy awaryjnego zasilania	benzen	0,003100	0	0	0	0
		dwutlenek siarki	0,01280	0	0	0	0
		pył PM-10	0,0562	0	0	0	0

Symbol	Nazwa emitora	Nazwa zanieczyszczenia	Emisja maks. 11 okres	Emisja maks. 12 okres	Emisja maks. 13 okres	Emisja maks. 14 okres	Emisja maks. 15 okres
		pył zawieszony PM 2,5	0,0562	0	0	0	0
		tlenek węgla	3,37	0	0	0	0
		tlenki azotu jako NO2	2,811	0	0	0	0
		węglowodory alifatyczne	0,1882	0	0	0	0
		węglowodory aromatyczne	0,1255	0	0	0	0
G-70	Agregat pradotwórczy awaryjnego zasilania	benzen	0,003100	0	0	0	0
		dwutlenek siarki	0,01280	0	0	0	0
		pył PM-10	0,0562	0	0	0	0
		pył zawieszony PM 2,5	0,0562	0	0	0	0
		tlenek węgla	3,37	0	0	0	0
		tlenki azotu jako NO2	2,811	0	0	0	0
		węglowodory alifatyczne	0,1882	0	0	0	0
		węglowodory aromatyczne	0,1255	0	0	0	0
G-71	Agregat pradotwórczy awaryjnego zasilania	benzen	0	0,003100	0	0	0
		dwutlenek siarki	0	0,01280	0	0	0
		pył PM-10	0	0,0562	0	0	0
		pył zawieszony PM 2,5	0	0,0562	0	0	0
		tlenek węgla	0	3,37	0	0	0
		tlenki azotu jako NO2	0	2,811	0	0	0
		węglowodory alifatyczne	0	0,1882	0	0	0
		węglowodory aromatyczne	0	0,1255	0	0	0
G-72	Agregat pradotwórczy awaryjnego zasilania	benzen	0	0,003100	0	0	0
		dwutlenek siarki	0	0,01280	0	0	0
		pył PM-10	0	0,0562	0	0	0
		pył zawieszony PM 2,5	0	0,0562	0	0	0
		tlenek węgla	0	3,37	0	0	0
		tlenki azotu jako NO2	0	2,811	0	0	0
		węglowodory alifatyczne	0	0,1882	0	0	0
		węglowodory aromatyczne	0	0,1255	0	0	0
G-73	Agregat pradotwórczy awaryjnego zasilania	benzen	0	0,003100	0	0	0
		dwutlenek siarki	0	0,01280	0	0	0
		pył PM-10	0	0,0562	0	0	0
		pył zawieszony PM 2,5	0	0,0562	0	0	0
		tlenek węgla	0	3,37	0	0	0
		tlenki azotu jako NO2	0	2,811	0	0	0
		węglowodory alifatyczne	0	0,1882	0	0	0
		węglowodory aromatyczne	0	0,1255	0	0	0
G-74	Agregat pradotwórczy awaryjnego zasilania	benzen	0	0,003100	0	0	0
		dwutlenek siarki	0	0,01280	0	0	0
		pył PM-10	0	0,0562	0	0	0
		pył zawieszony PM 2,5	0	0,0562	0	0	0
		tlenek węgla	0	3,37	0	0	0
		tlenki azotu jako NO2	0	2,811	0	0	0
		węglowodory alifatyczne	0	0,1882	0	0	0
		węglowodory aromatyczne	0	0,1255	0	0	0
G-75	Agregat pradotwórczy awaryjnego zasilania	benzen	0	0,003100	0	0	0
		dwutlenek siarki	0	0,01280	0	0	0
		pył PM-10	0	0,0562	0	0	0
		pył zawieszony PM 2,5	0	0,0562	0	0	0
		tlenek węgla	0	3,37	0	0	0
		tlenki azotu jako NO2	0	2,811	0	0	0
		węglowodory alifatyczne	0	0,1882	0	0	0
		węglowodory aromatyczne	0	0,1255	0	0	0
G-76	Agregat pradotwórczy awaryjnego zasilania	benzen	0	0,003100	0	0	0
		dwutlenek siarki	0	0,01280	0	0	0
		pył PM-10	0	0,0562	0	0	0
		pył zawieszony PM 2,5	0	0,0562	0	0	0

Symbol	Nazwa emitora	Nazwa zanieczyszczenia	Emisja maks. 11 okres	Emisja maks. 12 okres	Emisja maks. 13 okres	Emisja maks. 14 okres	Emisja maks. 15 okres
		tlenek węgla	0	3,37	0	0	0
		tlenki azotu jako NO2	0	2,811	0	0	0
		węglowodory alifatyczne	0	0,1882	0	0	0
		węglowodory aromatyczne	0	0,1255	0	0	0
G-77	Agregat pradotwórczy awaryjnego zasilania	benzen	0	0,003100	0	0	0
		dwutlenek siarki	0	0,01280	0	0	0
		pył PM-10	0	0,0562	0	0	0
		pył zawieszony PM 2,5	0	0,0562	0	0	0
		tlenek węgla	0	3,37	0	0	0
		tlenki azotu jako NO2	0	2,811	0	0	0
		węglowodory alifatyczne	0	0,1882	0	0	0
		węglowodory aromatyczne	0	0,1255	0	0	0
G-78	Agregat pradotwórczy awaryjnego zasilania	benzen	0	0,003100	0	0	0
		dwutlenek siarki	0	0,01280	0	0	0
		pył PM-10	0	0,0562	0	0	0
		pył zawieszony PM 2,5	0	0,0562	0	0	0
		tlenek węgla	0	3,37	0	0	0
		tlenki azotu jako NO2	0	2,811	0	0	0
		węglowodory alifatyczne	0	0,1882	0	0	0
		węglowodory aromatyczne	0	0,1255	0	0	0
G-79	Agregat pradotwórczy awaryjnego zasilania	benzen	0	0,003100	0	0	0
		dwutlenek siarki	0	0,01280	0	0	0
		pył PM-10	0	0,0562	0	0	0
		pył zawieszony PM 2,5	0	0,0562	0	0	0
		tlenek węgla	0	3,37	0	0	0
		tlenki azotu jako NO2	0	2,811	0	0	0
		węglowodory alifatyczne	0	0,1882	0	0	0
		węglowodory aromatyczne	0	0,1255	0	0	0
G-80	Agregat pradotwórczy awaryjnego zasilania	benzen	0	0,003100	0	0	0
		dwutlenek siarki	0	0,01280	0	0	0
		pył PM-10	0	0,0562	0	0	0
		pył zawieszony PM 2,5	0	0,0562	0	0	0
		tlenek węgla	0	3,37	0	0	0
		tlenki azotu jako NO2	0	2,811	0	0	0
		węglowodory alifatyczne	0	0,1882	0	0	0
		węglowodory aromatyczne	0	0,1255	0	0	0
G-81	Agregat pradotwórczy awaryjnego zasilania	benzen	0	0,003100	0	0	0
		dwutlenek siarki	0	0,01280	0	0	0
		pył PM-10	0	0,0562	0	0	0
		pył zawieszony PM 2,5	0	0,0562	0	0	0
		tlenek węgla	0	3,37	0	0	0
		tlenki azotu jako NO2	0	2,811	0	0	0
		węglowodory alifatyczne	0	0,1882	0	0	0
		węglowodory aromatyczne	0	0,1255	0	0	0
G-82	Agregat pradotwórczy awaryjnego zasilania	benzen	0	0,003100	0	0	0
		dwutlenek siarki	0	0,01280	0	0	0
		pył PM-10	0	0,0562	0	0	0
		pył zawieszony PM 2,5	0	0,0562	0	0	0
		tlenek węgla	0	3,37	0	0	0
		tlenki azotu jako NO2	0	2,811	0	0	0
		węglowodory alifatyczne	0	0,1882	0	0	0
		węglowodory aromatyczne	0	0,1255	0	0	0
G-83	Agregat pradotwórczy awaryjnego zasilania	benzen	0	0,003100	0	0	0
		dwutlenek siarki	0	0,01280	0	0	0
		pył PM-10	0	0,0562	0	0	0
		pył zawieszony PM 2,5	0	0,0562	0	0	0
		tlenek węgla	0	3,37	0	0	0

Symbol	Nazwa emitora	Nazwa zanieczyszczenia	Emisja maks. 11 okres	Emisja maks. 12 okres	Emisja maks. 13 okres	Emisja maks. 14 okres	Emisja maks. 15 okres
		tlenki azotu jako NO2	0	2,811	0	0	0
		węglowodory alifatyczne	0	0,1882	0	0	0
		węglowodory aromatyczne	0	0,1255	0	0	0
G-84	Agregat pradotwórczy awaryjnego zasilania	benzen	0	0,003100	0	0	0
		dwutlenek siarki	0	0,01280	0	0	0
		pył PM-10	0	0,0562	0	0	0
		pył zawieszony PM 2,5	0	0,0562	0	0	0
		tlenek węgla	0	3,37	0	0	0
		tlenki azotu jako NO2	0	2,811	0	0	0
		węglowodory alifatyczne	0	0,1882	0	0	0
		węglowodory aromatyczne	0	0,1255	0	0	0
G-85	Agregat pradotwórczy awaryjnego zasilania	benzen	0	0	0,003100	0	0
		dwutlenek siarki	0	0	0,01280	0	0
		pył PM-10	0	0	0,0562	0	0
		pył zawieszony PM 2,5	0	0	0,0562	0	0
		tlenek węgla	0	0	3,37	0	0
		tlenki azotu jako NO2	0	0	2,811	0	0
		węglowodory alifatyczne	0	0	0,1882	0	0
		węglowodory aromatyczne	0	0	0,1255	0	0
G-86	Agregat pradotwórczy awaryjnego zasilania	benzen	0	0	0,003100	0	0
		dwutlenek siarki	0	0	0,01280	0	0
		pył PM-10	0	0	0,0562	0	0
		pył zawieszony PM 2,5	0	0	0,0562	0	0
		tlenek węgla	0	0	3,37	0	0
		tlenki azotu jako NO2	0	0	2,811	0	0
		węglowodory alifatyczne	0	0	0,1882	0	0
		węglowodory aromatyczne	0	0	0,1255	0	0
G-87	Agregat pradotwórczy awaryjnego zasilania	benzen	0	0	0,003100	0	0
		dwutlenek siarki	0	0	0,01280	0	0
		pył PM-10	0	0	0,0562	0	0
		pył zawieszony PM 2,5	0	0	0,0562	0	0
		tlenek węgla	0	0	3,37	0	0
		tlenki azotu jako NO2	0	0	2,811	0	0
		węglowodory alifatyczne	0	0	0,1882	0	0
		węglowodory aromatyczne	0	0	0,1255	0	0
G-88	Agregat pradotwórczy awaryjnego zasilania	benzen	0	0	0,003100	0	0
		dwutlenek siarki	0	0	0,01280	0	0
		pył PM-10	0	0	0,0562	0	0
		pył zawieszony PM 2,5	0	0	0,0562	0	0
		tlenek węgla	0	0	3,37	0	0
		tlenki azotu jako NO2	0	0	2,811	0	0
		węglowodory alifatyczne	0	0	0,1882	0	0
		węglowodory aromatyczne	0	0	0,1255	0	0
G-89	Agregat pradotwórczy awaryjnego zasilania	benzen	0	0	0,003100	0	0
		dwutlenek siarki	0	0	0,01280	0	0
		pył PM-10	0	0	0,0562	0	0
		pył zawieszony PM 2,5	0	0	0,0562	0	0
		tlenek węgla	0	0	3,37	0	0
		tlenki azotu jako NO2	0	0	2,811	0	0
		węglowodory alifatyczne	0	0	0,1882	0	0
		węglowodory aromatyczne	0	0	0,1255	0	0
G-90	Agregat pradotwórczy awaryjnego zasilania	benzen	0	0	0,003100	0	0
		dwutlenek siarki	0	0	0,01280	0	0
		pył PM-10	0	0	0,0562	0	0
		pył zawieszony PM 2,5	0	0	0,0562	0	0
		tlenek węgla	0	0	3,37	0	0
		tlenki azotu jako NO2	0	0	2,811	0	0

Symbol	Nazwa emitora	Nazwa zanieczyszczenia	Emisja maks. 11 okres	Emisja maks. 12 okres	Emisja maks. 13 okres	Emisja maks. 14 okres	Emisja maks. 15 okres
		węglowodory alifatyczne	0	0	0,1882	0	0
		węglowodory aromatyczne	0	0	0,1255	0	0
G-91	Agregat pradotwórczy awaryjnego zasilania	benzen	0	0	0,003100	0	0
		dwutlenek siarki	0	0	0,01280	0	0
		pył PM-10	0	0	0,0562	0	0
		pył zawieszony PM 2,5	0	0	0,0562	0	0
		tlenek węgla	0	0	3,37	0	0
		tlenki azotu jako NO2	0	0	2,811	0	0
		węglowodory alifatyczne	0	0	0,1882	0	0
		węglowodory aromatyczne	0	0	0,1255	0	0
G-92	Agregat pradotwórczy awaryjnego zasilania	benzen	0	0	0,003100	0	0
		dwutlenek siarki	0	0	0,01280	0	0
		pył PM-10	0	0	0,0562	0	0
		pył zawieszony PM 2,5	0	0	0,0562	0	0
		tlenek węgla	0	0	3,37	0	0
		tlenki azotu jako NO2	0	0	2,811	0	0
		węglowodory alifatyczne	0	0	0,1882	0	0
		węglowodory aromatyczne	0	0	0,1255	0	0
G-93	Agregat pradotwórczy awaryjnego zasilania	benzen	0	0	0,003100	0	0
		dwutlenek siarki	0	0	0,01280	0	0
		pył PM-10	0	0	0,0562	0	0
		pył zawieszony PM 2,5	0	0	0,0562	0	0
		tlenek węgla	0	0	3,37	0	0
		tlenki azotu jako NO2	0	0	2,811	0	0
		węglowodory alifatyczne	0	0	0,1882	0	0
		węglowodory aromatyczne	0	0	0,1255	0	0
G-94	Agregat pradotwórczy awaryjnego zasilania	benzen	0	0	0,003100	0	0
		dwutlenek siarki	0	0	0,01280	0	0
		pył PM-10	0	0	0,0562	0	0
		pył zawieszony PM 2,5	0	0	0,0562	0	0
		tlenek węgla	0	0	3,37	0	0
		tlenki azotu jako NO2	0	0	2,811	0	0
		węglowodory alifatyczne	0	0	0,1882	0	0
		węglowodory aromatyczne	0	0	0,1255	0	0
G-95	Agregat pradotwórczy awaryjnego zasilania	benzen	0	0	0,003100	0	0
		dwutlenek siarki	0	0	0,01280	0	0
		pył PM-10	0	0	0,0562	0	0
		pył zawieszony PM 2,5	0	0	0,0562	0	0
		tlenek węgla	0	0	3,37	0	0
		tlenki azotu jako NO2	0	0	2,811	0	0
		węglowodory alifatyczne	0	0	0,1882	0	0
		węglowodory aromatyczne	0	0	0,1255	0	0
G-96	Agregat pradotwórczy awaryjnego zasilania	benzen	0	0	0,003100	0	0
		dwutlenek siarki	0	0	0,01280	0	0
		pył PM-10	0	0	0,0562	0	0
		pył zawieszony PM 2,5	0	0	0,0562	0	0
		tlenek węgla	0	0	3,37	0	0
		tlenki azotu jako NO2	0	0	2,811	0	0
		węglowodory alifatyczne	0	0	0,1882	0	0
		węglowodory aromatyczne	0	0	0,1255	0	0
G-97	Agregat pradotwórczy awaryjnego zasilania	benzen	0	0	0,003100	0	0
		dwutlenek siarki	0	0	0,01280	0	0
		pył PM-10	0	0	0,0562	0	0
		pył zawieszony PM 2,5	0	0	0,0562	0	0
		tlenek węgla	0	0	3,37	0	0
		tlenki azotu jako NO2	0	0	2,811	0	0
		węglowodory alifatyczne	0	0	0,1882	0	0

Symbol	Nazwa emitora	Nazwa zanieczyszczenia	Emisja maks. 11 okres	Emisja maks. 12 okres	Emisja maks. 13 okres	Emisja maks. 14 okres	Emisja maks. 15 okres
		węglowodory aromatyczne	0	0	0,1255	0	0
G-98	Agregat pradotwórczy awaryjnego zasilania	benzen	0	0	0,003100	0	0
		dwutlenek siarki	0	0	0,01280	0	0
		pył PM-10	0	0	0,0562	0	0
		pył zawieszony PM 2,5	0	0	0,0562	0	0
		tlenek węgla	0	0	3,37	0	0
		tlenki azotu jako NO2	0	0	2,811	0	0
		węglowodory alifatyczne	0	0	0,1882	0	0
		węglowodory aromatyczne	0	0	0,1255	0	0
G-99	Agregat pradotwórczy awaryjnego zasilania	benzen	0	0	0	0,003100	0
		dwutlenek siarki	0	0	0	0,01280	0
		pył PM-10	0	0	0	0,0562	0
		pył zawieszony PM 2,5	0	0	0	0,0562	0
		tlenek węgla	0	0	0	3,37	0
		tlenki azotu jako NO2	0	0	0	2,811	0
		węglowodory alifatyczne	0	0	0	0,1882	0
		węglowodory aromatyczne	0	0	0	0,1255	0
G-100	Agregat pradotwórczy awaryjnego zasilania	benzen	0	0	0	0,003100	0
		dwutlenek siarki	0	0	0	0,01280	0
		pył PM-10	0	0	0	0,0562	0
		pył zawieszony PM 2,5	0	0	0	0,0562	0
		tlenek węgla	0	0	0	3,37	0
		tlenki azotu jako NO2	0	0	0	2,811	0
		węglowodory alifatyczne	0	0	0	0,1882	0
		węglowodory aromatyczne	0	0	0	0,1255	0
G-101	Agregat pradotwórczy awaryjnego zasilania	benzen	0	0	0	0,003100	0
		dwutlenek siarki	0	0	0	0,01280	0
		pył PM-10	0	0	0	0,0562	0
		pył zawieszony PM 2,5	0	0	0	0,0562	0
		tlenek węgla	0	0	0	3,37	0
		tlenki azotu jako NO2	0	0	0	2,811	0
		węglowodory alifatyczne	0	0	0	0,1882	0
		węglowodory aromatyczne	0	0	0	0,1255	0
G-102	Agregat pradotwórczy awaryjnego zasilania	benzen	0	0	0	0,003100	0
		dwutlenek siarki	0	0	0	0,01280	0
		pył PM-10	0	0	0	0,0562	0
		pył zawieszony PM 2,5	0	0	0	0,0562	0
		tlenek węgla	0	0	0	3,37	0
		tlenki azotu jako NO2	0	0	0	2,811	0
		węglowodory alifatyczne	0	0	0	0,1882	0
		węglowodory aromatyczne	0	0	0	0,1255	0
G-103	Agregat pradotwórczy awaryjnego zasilania	benzen	0	0	0	0,003100	0
		dwutlenek siarki	0	0	0	0,01280	0
		pył PM-10	0	0	0	0,0562	0
		pył zawieszony PM 2,5	0	0	0	0,0562	0
		tlenek węgla	0	0	0	3,37	0
		tlenki azotu jako NO2	0	0	0	2,811	0
		węglowodory alifatyczne	0	0	0	0,1882	0
		węglowodory aromatyczne	0	0	0	0,1255	0
G-104	Agregat pradotwórczy awaryjnego zasilania	benzen	0	0	0	0,003100	0
		dwutlenek siarki	0	0	0	0,01280	0
		pył PM-10	0	0	0	0,0562	0
		pył zawieszony PM 2,5	0	0	0	0,0562	0
		tlenek węgla	0	0	0	3,37	0
		tlenki azotu jako NO2	0	0	0	2,811	0
		węglowodory alifatyczne	0	0	0	0,1882	0
		węglowodory aromatyczne	0	0	0	0,1255	0

Symbol	Nazwa emitora	Nazwa zanieczyszczenia	Emisja maks. 11 okres	Emisja maks. 12 okres	Emisja maks. 13 okres	Emisja maks. 14 okres	Emisja maks. 15 okres
G-105	Agregat pradotwórczy awaryjnego zasilania	benzen	0	0	0	0,003100	0
		dwutlenek siarki	0	0	0	0,01280	0
		pył PM-10	0	0	0	0,0562	0
		pył zawieszony PM 2,5	0	0	0	0,0562	0
		tlenek węgla	0	0	0	3,37	0
		tlenki azotu jako NO2	0	0	0	2,811	0
		węglowodory alifatyczne	0	0	0	0,1882	0
		węglowodory aromatyczne	0	0	0	0,1255	0
G-106	Agregat pradotwórczy awaryjnego zasilania	benzen	0	0	0	0,003100	0
		dwutlenek siarki	0	0	0	0,01280	0
		pył PM-10	0	0	0	0,0562	0
		pył zawieszony PM 2,5	0	0	0	0,0562	0
		tlenek węgla	0	0	0	3,37	0
		tlenki azotu jako NO2	0	0	0	2,811	0
		węglowodory alifatyczne	0	0	0	0,1882	0
		węglowodory aromatyczne	0	0	0	0,1255	0
G-107	Agregat pradotwórczy awaryjnego zasilania	benzen	0	0	0	0,003100	0
		dwutlenek siarki	0	0	0	0,01280	0
		pył PM-10	0	0	0	0,0562	0
		pył zawieszony PM 2,5	0	0	0	0,0562	0
		tlenek węgla	0	0	0	3,37	0
		tlenki azotu jako NO2	0	0	0	2,811	0
		węglowodory alifatyczne	0	0	0	0,1882	0
		węglowodory aromatyczne	0	0	0	0,1255	0
G-108	Agregat pradotwórczy awaryjnego zasilania	benzen	0	0	0	0,003100	0
		dwutlenek siarki	0	0	0	0,01280	0
		pył PM-10	0	0	0	0,0562	0
		pył zawieszony PM 2,5	0	0	0	0,0562	0
		tlenek węgla	0	0	0	3,37	0
		tlenki azotu jako NO2	0	0	0	2,811	0
		węglowodory alifatyczne	0	0	0	0,1882	0
		węglowodory aromatyczne	0	0	0	0,1255	0
G-109	Agregat pradotwórczy awaryjnego zasilania	benzen	0	0	0	0,003100	0
		dwutlenek siarki	0	0	0	0,01280	0
		pył PM-10	0	0	0	0,0562	0
		pył zawieszony PM 2,5	0	0	0	0,0562	0
		tlenek węgla	0	0	0	3,37	0
		tlenki azotu jako NO2	0	0	0	2,811	0
		węglowodory alifatyczne	0	0	0	0,1882	0
		węglowodory aromatyczne	0	0	0	0,1255	0
G-110	Agregat pradotwórczy awaryjnego zasilania	benzen	0	0	0	0,003100	0
		dwutlenek siarki	0	0	0	0,01280	0
		pył PM-10	0	0	0	0,0562	0
		pył zawieszony PM 2,5	0	0	0	0,0562	0
		tlenek węgla	0	0	0	3,37	0
		tlenki azotu jako NO2	0	0	0	2,811	0
		węglowodory alifatyczne	0	0	0	0,1882	0
		węglowodory aromatyczne	0	0	0	0,1255	0
G-111	Agregat pradotwórczy awaryjnego zasilania	benzen	0	0	0	0,003100	0
		dwutlenek siarki	0	0	0	0,01280	0
		pył PM-10	0	0	0	0,0562	0
		pył zawieszony PM 2,5	0	0	0	0,0562	0
		tlenek węgla	0	0	0	3,37	0
		tlenki azotu jako NO2	0	0	0	2,811	0
		węglowodory alifatyczne	0	0	0	0,1882	0
		węglowodory aromatyczne	0	0	0	0,1255	0
G-112	Agregat pradotwórczy awaryjnego zasilania	benzen	0	0	0	0,003100	0

Symbol	Nazwa emitora	Nazwa zanieczyszczenia	Emisja maks. 11 okres	Emisja maks. 12 okres	Emisja maks. 13 okres	Emisja maks. 14 okres	Emisja maks. 15 okres
		dwutlenek siarki	0	0	0	0,01280	0
		pył PM-10	0	0	0	0,0562	0
		pył zawieszony PM 2,5	0	0	0	0,0562	0
		tlenek węgla	0	0	0	3,37	0
		tlenki azotu jako NO2	0	0	0	2,811	0
		węglowodory alifatyczne	0	0	0	0,1882	0
		węglowodory aromatyczne	0	0	0	0,1255	0
G-113	Agregat pradotwórczy awaryjnego zasilania	benzen	0	0	0	0	0,003100
		dwutlenek siarki	0	0	0	0	0,01280
		pył PM-10	0	0	0	0	0,0562
		pył zawieszony PM 2,5	0	0	0	0	0,0562
		tlenek węgla	0	0	0	0	3,37
		tlenki azotu jako NO2	0	0	0	0	2,811
		węglowodory alifatyczne	0	0	0	0	0,1882
		węglowodory aromatyczne	0	0	0	0	0,1255
G-114	Agregat pradotwórczy awaryjnego zasilania	benzen	0	0	0	0	0,003100
		dwutlenek siarki	0	0	0	0	0,01280
		pył PM-10	0	0	0	0	0,0562
		pył zawieszony PM 2,5	0	0	0	0	0,0562
		tlenek węgla	0	0	0	0	3,37
		tlenki azotu jako NO2	0	0	0	0	2,811
		węglowodory alifatyczne	0	0	0	0	0,1882
		węglowodory aromatyczne	0	0	0	0	0,1255
G-115	Agregat pradotwórczy awaryjnego zasilania	benzen	0	0	0	0	0,003100
		dwutlenek siarki	0	0	0	0	0,01280
		pył PM-10	0	0	0	0	0,0562
		pył zawieszony PM 2,5	0	0	0	0	0,0562
		tlenek węgla	0	0	0	0	3,37
		tlenki azotu jako NO2	0	0	0	0	2,811
		węglowodory alifatyczne	0	0	0	0	0,1882
		węglowodory aromatyczne	0	0	0	0	0,1255
G-116	Agregat pradotwórczy awaryjnego zasilania	benzen	0	0	0	0	0,003100
		dwutlenek siarki	0	0	0	0	0,01280
		pył PM-10	0	0	0	0	0,0562
		pył zawieszony PM 2,5	0	0	0	0	0,0562
		tlenek węgla	0	0	0	0	3,37
		tlenki azotu jako NO2	0	0	0	0	2,811
		węglowodory alifatyczne	0	0	0	0	0,1882
		węglowodory aromatyczne	0	0	0	0	0,1255
G-117	Agregat pradotwórczy awaryjnego zasilania	benzen	0	0	0	0	0,003100
		dwutlenek siarki	0	0	0	0	0,01280
		pył PM-10	0	0	0	0	0,0562
		pył zawieszony PM 2,5	0	0	0	0	0,0562
		tlenek węgla	0	0	0	0	3,37
		tlenki azotu jako NO2	0	0	0	0	2,811
		węglowodory alifatyczne	0	0	0	0	0,1882
		węglowodory aromatyczne	0	0	0	0	0,1255
G-118	Agregat pradotwórczy awaryjnego zasilania	benzen	0	0	0	0	0,003100
		dwutlenek siarki	0	0	0	0	0,01280
		pył PM-10	0	0	0	0	0,0562
		pył zawieszony PM 2,5	0	0	0	0	0,0562
		tlenek węgla	0	0	0	0	3,37
		tlenki azotu jako NO2	0	0	0	0	2,811
		węglowodory alifatyczne	0	0	0	0	0,1882
		węglowodory aromatyczne	0	0	0	0	0,1255
G-119	Agregat pradotwórczy awaryjnego zasilania	benzen	0	0	0	0	0,003100
		dwutlenek siarki	0	0	0	0	0,01280

Symbol	Nazwa emitora	Nazwa zanieczyszczenia	Emisja maks. 11 okres	Emisja maks. 12 okres	Emisja maks. 13 okres	Emisja maks. 14 okres	Emisja maks. 15 okres
		pył PM-10	0	0	0	0	0,0562
		pył zawieszony PM 2,5	0	0	0	0	0,0562
		tlenek węgla	0	0	0	0	3,37
		tlenki azotu jako NO2	0	0	0	0	2,811
		węglowodory alifatyczne	0	0	0	0	0,1882
		węglowodory aromatyczne	0	0	0	0	0,1255
G-120	Agregat pradotwórczy awaryjnego zasilania	benzen	0	0	0	0	0,003100
		dwutlenek siarki	0	0	0	0	0,01280
		pył PM-10	0	0	0	0	0,0562
		pył zawieszony PM 2,5	0	0	0	0	0,0562
		tlenek węgla	0	0	0	0	3,37
		tlenki azotu jako NO2	0	0	0	0	2,811
		węglowodory alifatyczne	0	0	0	0	0,1882
		węglowodory aromatyczne	0	0	0	0	0,1255
G-121	Agregat pradotwórczy awaryjnego zasilania	benzen	0	0	0	0	0,003100
		dwutlenek siarki	0	0	0	0	0,01280
		pył PM-10	0	0	0	0	0,0562
		pył zawieszony PM 2,5	0	0	0	0	0,0562
		tlenek węgla	0	0	0	0	3,37
		tlenki azotu jako NO2	0	0	0	0	2,811
		węglowodory alifatyczne	0	0	0	0	0,1882
		węglowodory aromatyczne	0	0	0	0	0,1255
G-122	Agregat pradotwórczy awaryjnego zasilania	benzen	0	0	0	0	0,003100
		dwutlenek siarki	0	0	0	0	0,01280
		pył PM-10	0	0	0	0	0,0562
		pył zawieszony PM 2,5	0	0	0	0	0,0562
		tlenek węgla	0	0	0	0	3,37
		tlenki azotu jako NO2	0	0	0	0	2,811
		węglowodory alifatyczne	0	0	0	0	0,1882
		węglowodory aromatyczne	0	0	0	0	0,1255
G-123	Agregat pradotwórczy awaryjnego zasilania	benzen	0	0	0	0	0,003100
		dwutlenek siarki	0	0	0	0	0,01280
		pył PM-10	0	0	0	0	0,0562
		pył zawieszony PM 2,5	0	0	0	0	0,0562
		tlenek węgla	0	0	0	0	3,37
		tlenki azotu jako NO2	0	0	0	0	2,811
		węglowodory alifatyczne	0	0	0	0	0,1882
		węglowodory aromatyczne	0	0	0	0	0,1255
G-124	Agregat pradotwórczy awaryjnego zasilania	benzen	0	0	0	0	0,003100
		dwutlenek siarki	0	0	0	0	0,01280
		pył PM-10	0	0	0	0	0,0562
		pył zawieszony PM 2,5	0	0	0	0	0,0562
		tlenek węgla	0	0	0	0	3,37
		tlenki azotu jako NO2	0	0	0	0	2,811
		węglowodory alifatyczne	0	0	0	0	0,1882
		węglowodory aromatyczne	0	0	0	0	0,1255
G-125	Agregat pradotwórczy awaryjnego zasilania	benzen	0	0	0	0	0,003100
		dwutlenek siarki	0	0	0	0	0,01280
		pył PM-10	0	0	0	0	0,0562
		pył zawieszony PM 2,5	0	0	0	0	0,0562
		tlenek węgla	0	0	0	0	3,37
		tlenki azotu jako NO2	0	0	0	0	2,811
		węglowodory alifatyczne	0	0	0	0	0,1882
		węglowodory aromatyczne	0	0	0	0	0,1255
G-126	Agregat pradotwórczy awaryjnego zasilania	benzen	0	0	0	0	0,003100
		dwutlenek siarki	0	0	0	0	0,01280
		pył PM-10	0	0	0	0	0,0562

Symbol	Nazwa emitora	Nazwa zanieczyszczenia	Emisja maks. 11 okres	Emisja maks. 12 okres	Emisja maks. 13 okres	Emisja maks. 14 okres	Emisja maks. 15 okres
		pył zawieszony PM 2,5	0	0	0	0	0,0562
		tlenek węgla	0	0	0	0	3,37
		tlenki azotu jako NO2	0	0	0	0	2,811
		węglowodory alifatyczne	0	0	0	0	0,1882
		węglowodory aromatyczne	0	0	0	0	0,1255
G-127	Agregat pradotwórczy awaryjnego zasilania	benzen	0	0	0	0	0
		dwutlenek siarki	0	0	0	0	0
		pył PM-10	0	0	0	0	0
		pył zawieszony PM 2,5	0	0	0	0	0
		tlenek węgla	0	0	0	0	0
		tlenki azotu jako NO2	0	0	0	0	0
		węglowodory alifatyczne	0	0	0	0	0
		węglowodory aromatyczne	0	0	0	0	0
G-128	Agregat pradotwórczy awaryjnego zasilania	benzen	0	0	0	0	0
		dwutlenek siarki	0	0	0	0	0
		pył PM-10	0	0	0	0	0
		pył zawieszony PM 2,5	0	0	0	0	0
		tlenek węgla	0	0	0	0	0
		tlenki azotu jako NO2	0	0	0	0	0
		węglowodory alifatyczne	0	0	0	0	0
		węglowodory aromatyczne	0	0	0	0	0
G-129	Agregat pradotwórczy awaryjnego zasilania	benzen	0	0	0	0	0
		dwutlenek siarki	0	0	0	0	0
		pył PM-10	0	0	0	0	0
		pył zawieszony PM 2,5	0	0	0	0	0
		tlenek węgla	0	0	0	0	0
		tlenki azotu jako NO2	0	0	0	0	0
		węglowodory alifatyczne	0	0	0	0	0
		węglowodory aromatyczne	0	0	0	0	0
G-130	Agregat pradotwórczy awaryjnego zasilania	benzen	0	0	0	0	0
		dwutlenek siarki	0	0	0	0	0
		pył PM-10	0	0	0	0	0
		pył zawieszony PM 2,5	0	0	0	0	0
		tlenek węgla	0	0	0	0	0
		tlenki azotu jako NO2	0	0	0	0	0
		węglowodory alifatyczne	0	0	0	0	0
		węglowodory aromatyczne	0	0	0	0	0
G-131	Agregat pradotwórczy awaryjnego zasilania	benzen	0	0	0	0	0
		dwutlenek siarki	0	0	0	0	0
		pył PM-10	0	0	0	0	0
		pył zawieszony PM 2,5	0	0	0	0	0
		tlenek węgla	0	0	0	0	0
		tlenki azotu jako NO2	0	0	0	0	0
		węglowodory alifatyczne	0	0	0	0	0
		węglowodory aromatyczne	0	0	0	0	0
G-132	Agregat pradotwórczy awaryjnego zasilania	benzen	0	0	0	0	0
		dwutlenek siarki	0	0	0	0	0
		pył PM-10	0	0	0	0	0
		pył zawieszony PM 2,5	0	0	0	0	0
		tlenek węgla	0	0	0	0	0
		tlenki azotu jako NO2	0	0	0	0	0
		węglowodory alifatyczne	0	0	0	0	0
		węglowodory aromatyczne	0	0	0	0	0
G-133	Agregat pradotwórczy awaryjnego zasilania	benzen	0	0	0	0	0
		dwutlenek siarki	0	0	0	0	0
		pył PM-10	0	0	0	0	0
		pył zawieszony PM 2,5	0	0	0	0	0

Symbol	Nazwa emitora	Nazwa zanieczyszczenia	Emisja maks. 11 okres	Emisja maks. 12 okres	Emisja maks. 13 okres	Emisja maks. 14 okres	Emisja maks. 15 okres
		tlenek węgla	0	0	0	0	0
		tlenki azotu jako NO2	0	0	0	0	0
		węglowodory alifatyczne	0	0	0	0	0
		węglowodory aromatyczne	0	0	0	0	0
G-134	Agregat pradotwórczy awaryjnego zasilania	benzen	0	0	0	0	0
		dwutlenek siarki	0	0	0	0	0
		pył PM-10	0	0	0	0	0
		pył zawieszony PM 2,5	0	0	0	0	0
		tlenek węgla	0	0	0	0	0
		tlenki azotu jako NO2	0	0	0	0	0
		węglowodory alifatyczne	0	0	0	0	0
		węglowodory aromatyczne	0	0	0	0	0
G-135	Agregat pradotwórczy awaryjnego zasilania	benzen	0	0	0	0	0
		dwutlenek siarki	0	0	0	0	0
		pył PM-10	0	0	0	0	0
		pył zawieszony PM 2,5	0	0	0	0	0
		tlenek węgla	0	0	0	0	0
		tlenki azotu jako NO2	0	0	0	0	0
		węglowodory alifatyczne	0	0	0	0	0
		węglowodory aromatyczne	0	0	0	0	0
G-136	Agregat pradotwórczy awaryjnego zasilania	benzen	0	0	0	0	0
		dwutlenek siarki	0	0	0	0	0
		pył PM-10	0	0	0	0	0
		pył zawieszony PM 2,5	0	0	0	0	0
		tlenek węgla	0	0	0	0	0
		tlenki azotu jako NO2	0	0	0	0	0
		węglowodory alifatyczne	0	0	0	0	0
		węglowodory aromatyczne	0	0	0	0	0
G-137	Agregat pradotwórczy awaryjnego zasilania	benzen	0	0	0	0	0
		dwutlenek siarki	0	0	0	0	0
		pył PM-10	0	0	0	0	0
		pył zawieszony PM 2,5	0	0	0	0	0
		tlenek węgla	0	0	0	0	0
		tlenki azotu jako NO2	0	0	0	0	0
		węglowodory alifatyczne	0	0	0	0	0
		węglowodory aromatyczne	0	0	0	0	0
G-138	Agregat pradotwórczy awaryjnego zasilania	benzen	0	0	0	0	0
		dwutlenek siarki	0	0	0	0	0
		pył PM-10	0	0	0	0	0
		pył zawieszony PM 2,5	0	0	0	0	0
		tlenek węgla	0	0	0	0	0
		tlenki azotu jako NO2	0	0	0	0	0
		węglowodory alifatyczne	0	0	0	0	0
		węglowodory aromatyczne	0	0	0	0	0
G-139	Agregat pradotwórczy awaryjnego zasilania	benzen	0	0	0	0	0
		dwutlenek siarki	0	0	0	0	0
		pył PM-10	0	0	0	0	0
		pył zawieszony PM 2,5	0	0	0	0	0
		tlenek węgla	0	0	0	0	0
		tlenki azotu jako NO2	0	0	0	0	0
		węglowodory alifatyczne	0	0	0	0	0
		węglowodory aromatyczne	0	0	0	0	0
G-140	Agregat pradotwórczy awaryjnego zasilania	benzen	0	0	0	0	0
		dwutlenek siarki	0	0	0	0	0
		pył PM-10	0	0	0	0	0
		pył zawieszony PM 2,5	0	0	0	0	0
		tlenek węgla	0	0	0	0	0

Symbol	Nazwa emitora	Nazwa zanieczyszczenia	Emisja maks. 11 okres	Emisja maks. 12 okres	Emisja maks. 13 okres	Emisja maks. 14 okres	Emisja maks. 15 okres
		tlenki azotu jako NO2	0	0	0	0	0
		węglowodory alifatyczne	0	0	0	0	0
		węglowodory aromatyczne	0	0	0	0	0
Zb-1	Zbiornik paliwa dolny	węglowodory alifatyczne	0	0	0	0	0
Zb-2	Zbiornik paliwa dolny	węglowodory alifatyczne	0	0	0	0	0
Zb-3	Zbiornik paliwa dolny	węglowodory alifatyczne	0	0	0	0	0
Zb-4	Zbiornik paliwa dolny	węglowodory alifatyczne	0	0	0	0	0
Zb-5	Zbiornik paliwa dolny	węglowodory alifatyczne	0	0	0	0	0
Zb-6	Zbiornik paliwa dolny	węglowodory alifatyczne	0	0	0	0	0
Zb-7	Zbiornik paliwa dolny	węglowodory alifatyczne	0	0	0	0	0
Zb-8	Zbiornik paliwa dolny	węglowodory alifatyczne	0	0	0	0	0
Zb-9	Zbiornik paliwa dolny	węglowodory alifatyczne	0	0	0	0	0
Zb-10	Zbiornik paliwa dolny	węglowodory alifatyczne	0	0	0	0	0
Zb-11	Zbiornik paliwa dolny	węglowodory alifatyczne	0	0	0	0	0
Zb-12	Zbiornik paliwa dolny	węglowodory alifatyczne	0	0	0	0	0
Zb-13	Zbiornik paliwa dolny	węglowodory alifatyczne	0	0	0	0	0
Zb-14	Zbiornik paliwa dolny	węglowodory alifatyczne	0	0	0	0	0
Zb-15	Zbiornik paliwa dolny	węglowodory alifatyczne	0	0	0	0	0
Zb-16	Zbiornik paliwa dolny	węglowodory alifatyczne	0	0	0	0	0
Zb-17	Zbiornik paliwa dolny	węglowodory alifatyczne	0	0	0	0	0
Zb-18	Zbiornik paliwa dolny	węglowodory alifatyczne	0	0	0	0	0
Zb-19	Zbiornik paliwa dolny	węglowodory alifatyczne	0	0	0	0	0
Zb-20	Zbiornik paliwa dolny	węglowodory alifatyczne	0	0	0	0	0
Zb-21	Zbiornik paliwa dolny	węglowodory alifatyczne	0	0	0	0	0
Zb-22	Zbiornik paliwa dolny	węglowodory alifatyczne	0	0	0	0	0
Zb-23	Zbiornik paliwa dolny	węglowodory alifatyczne	0	0	0	0	0
Zb-24	Zbiornik paliwa dolny	węglowodory alifatyczne	0	0	0	0	0
Zb-25	Zbiornik paliwa dolny	węglowodory alifatyczne	0	0	0	0	0
Zb-26	Zbiornik paliwa dolny	węglowodory alifatyczne	0	0	0	0	0
Zb-27	Zbiornik paliwa dolny	węglowodory alifatyczne	0	0	0	0	0
Zb-28	Zbiornik paliwa dolny	węglowodory alifatyczne	0	0	0	0	0
Zb-29	Zbiornik paliwa dolny	węglowodory alifatyczne	0	0	0	0	0
Zb-30	Zbiornik paliwa dolny	węglowodory alifatyczne	0	0	0	0	0
Zb-31	Zbiornik paliwa dolny	węglowodory alifatyczne	0	0	0	0	0
Zb-32	Zbiornik paliwa dolny	węglowodory alifatyczne	0	0	0	0	0
Zb-33	Zbiornik paliwa dolny	węglowodory alifatyczne	0	0	0	0	0
Zb-34	Zbiornik paliwa dolny	węglowodory alifatyczne	0	0	0	0	0
Zb-35	Zbiornik paliwa dolny	węglowodory alifatyczne	0	0	0	0	0
Zb-36	Zbiornik paliwa dolny	węglowodory alifatyczne	0	0	0	0	0
Zb-37	Zbiornik paliwa dolny	węglowodory alifatyczne	0	0	0	0	0
Zb-38	Zbiornik paliwa dolny	węglowodory alifatyczne	0	0	0	0	0
Zb-39	Zbiornik paliwa dolny	węglowodory alifatyczne	0	0	0	0	0
Zb-40	Zbiornik paliwa dolny	węglowodory alifatyczne	0	0	0	0	0
Zb-41	Zbiornik paliwa dolny	węglowodory alifatyczne	0	0	0	0	0
Zb-42	Zbiornik paliwa dolny	węglowodory alifatyczne	0	0	0	0	0
Zb-43	Zbiornik paliwa dolny	węglowodory alifatyczne	0	0	0	0	0
Zb-44	Zbiornik paliwa dolny	węglowodory alifatyczne	0	0	0	0	0
Zb-45	Zbiornik paliwa dolny	węglowodory alifatyczne	0	0	0	0	0
Zb-46	Zbiornik paliwa dolny	węglowodory alifatyczne	0	0	0	0	0
Zb-47	Zbiornik paliwa dolny	węglowodory alifatyczne	0	0	0	0	0
Zb-48	Zbiornik paliwa dolny	węglowodory alifatyczne	0	0	0	0	0
Zb-49	Zbiornik paliwa dolny	węglowodory alifatyczne	0	0	0	0	0
Zb-50	Zbiornik paliwa dolny	węglowodory alifatyczne	0	0	0	0	0
Zb-51	Zbiornik paliwa dolny	węglowodory alifatyczne	0	0	0	0	0
Zb-52	Zbiornik paliwa dolny	węglowodory alifatyczne	0	0	0	0	0
Zb-53	Zbiornik paliwa dolny	węglowodory alifatyczne	0	0	0	0	0
Zb-54	Zbiornik paliwa dolny	węglowodory alifatyczne	0	0	0	0	0
Zb-55	Zbiornik paliwa dolny	węglowodory alifatyczne	0	0	0	0	0
Zb-56	Zbiornik paliwa dolny	węglowodory alifatyczne	0	0	0	0	0
Zb-57	Zbiornik paliwa dolny	węglowodory alifatyczne	0	0	0	0	0
Zb-58	Zbiornik paliwa dolny	węglowodory alifatyczne	0	0	0	0	0
Zb-59	Zbiornik paliwa dolny	węglowodory alifatyczne	0	0	0	0	0
Zb-60	Zbiornik paliwa dolny	węglowodory alifatyczne	0	0	0	0	0
Zb-61	Zbiornik paliwa dolny	węglowodory alifatyczne	0	0	0	0	0

Symbol	Nazwa emitora	Nazwa zanieczyszczenia	Emisja maks. 11 okres	Emisja maks. 12 okres	Emisja maks. 13 okres	Emisja maks. 14 okres	Emisja maks. 15 okres
Zb-62	Zbiornik paliwa dolny	węglowodory alifatyczne	0	0	0	0	0
Zb-63	Zbiornik paliwa dolny	węglowodory alifatyczne	0	0	0	0	0
Zb-64	Zbiornik paliwa dolny	węglowodory alifatyczne	0	0	0	0	0
Zb-65	Zbiornik paliwa dolny	węglowodory alifatyczne	0	0	0	0	0
Zb-66	Zbiornik paliwa dolny	węglowodory alifatyczne	0	0	0	0	0
Zb-67	Zbiornik paliwa dolny	węglowodory alifatyczne	0	0	0	0	0
Zb-68	Zbiornik paliwa dolny	węglowodory alifatyczne	0	0	0	0	0
Zb-69	Zbiornik paliwa dolny	węglowodory alifatyczne	0	0	0	0	0
Zb-70	Zbiornik paliwa dolny	węglowodory alifatyczne	0	0	0	0	0
Zb-71	Zbiornik paliwa górny	węglowodory alifatyczne	0	0	0	0	0
Zb-72	Zbiornik paliwa górny	węglowodory alifatyczne	0	0	0	0	0
Zb-73	Zbiornik paliwa górny	węglowodory alifatyczne	0	0	0	0	0
Zb-74	Zbiornik paliwa górny	węglowodory alifatyczne	0	0	0	0	0
Zb-75	Zbiornik paliwa górny	węglowodory alifatyczne	0	0	0	0	0
Zb-76	Zbiornik paliwa górny	węglowodory alifatyczne	0	0	0	0	0
Zb-77	Zbiornik paliwa górny	węglowodory alifatyczne	0	0	0	0	0
Zb-78	Zbiornik paliwa górny	węglowodory alifatyczne	0	0	0	0	0
Zb-79	Zbiornik paliwa górny	węglowodory alifatyczne	0	0	0	0	0
Zb-80	Zbiornik paliwa górny	węglowodory alifatyczne	0	0	0	0	0
Zb-81	Zbiornik paliwa górny	węglowodory alifatyczne	0	0	0	0	0
Zb-82	Zbiornik paliwa górny	węglowodory alifatyczne	0	0	0	0	0
Zb-83	Zbiornik paliwa górny	węglowodory alifatyczne	0	0	0	0	0
Zb-84	Zbiornik paliwa górny	węglowodory alifatyczne	0	0	0	0	0
Zb-85	Zbiornik paliwa górny	węglowodory alifatyczne	0	0	0	0	0
Zb-86	Zbiornik paliwa górny	węglowodory alifatyczne	0	0	0	0	0
Zb-87	Zbiornik paliwa górny	węglowodory alifatyczne	0	0	0	0	0
Zb-88	Zbiornik paliwa górny	węglowodory alifatyczne	0	0	0	0	0
Zb-89	Zbiornik paliwa górny	węglowodory alifatyczne	0	0	0	0	0
Zb-90	Zbiornik paliwa górny	węglowodory alifatyczne	0	0	0	0	0
Zb-91	Zbiornik paliwa górny	węglowodory alifatyczne	0	0	0	0	0
Zb-92	Zbiornik paliwa górny	węglowodory alifatyczne	0	0	0	0	0
Zb-93	Zbiornik paliwa górny	węglowodory alifatyczne	0	0	0	0	0
Zb-94	Zbiornik paliwa górny	węglowodory alifatyczne	0	0	0	0	0
Zb-95	Zbiornik paliwa górny	węglowodory alifatyczne	0	0	0	0	0
Zb-96	Zbiornik paliwa górny	węglowodory alifatyczne	0	0	0	0	0
Zb-97	Zbiornik paliwa górny	węglowodory alifatyczne	0	0	0	0	0
Zb-98	Zbiornik paliwa górny	węglowodory alifatyczne	0	0	0	0	0
Zb-99	Zbiornik paliwa górny	węglowodory alifatyczne	0	0	0	0	0
Zb-100	Zbiornik paliwa górny	węglowodory alifatyczne	0	0	0	0	0
Zb-101	Zbiornik paliwa górny	węglowodory alifatyczne	0	0	0	0	0
Zb-102	Zbiornik paliwa górny	węglowodory alifatyczne	0	0	0	0	0
Zb-103	Zbiornik paliwa górny	węglowodory alifatyczne	0	0	0	0	0
Zb-104	Zbiornik paliwa górny	węglowodory alifatyczne	0	0	0	0	0
Zb-105	Zbiornik paliwa górny	węglowodory alifatyczne	0	0	0	0	0
Zb-106	Zbiornik paliwa górny	węglowodory alifatyczne	0	0	0	0	0
Zb-107	Zbiornik paliwa górny	węglowodory alifatyczne	0	0	0	0	0
Zb-108	Zbiornik paliwa górny	węglowodory alifatyczne	0	0	0	0	0
Zb-109	Zbiornik paliwa górny	węglowodory alifatyczne	0	0	0	0	0
Zb-110	Zbiornik paliwa górny	węglowodory alifatyczne	0	0	0	0	0
Zb-111	Zbiornik paliwa górny	węglowodory alifatyczne	0	0	0	0	0
Zb-112	Zbiornik paliwa górny	węglowodory alifatyczne	0	0	0	0	0
Zb-113	Zbiornik paliwa górny	węglowodory alifatyczne	0	0	0	0	0
Zb-114	Zbiornik paliwa górny	węglowodory alifatyczne	0	0	0	0	0
Zb-115	Zbiornik paliwa górny	węglowodory alifatyczne	0	0	0	0	0
Zb-116	Zbiornik paliwa górny	węglowodory alifatyczne	0	0	0	0	0
Zb-117	Zbiornik paliwa górny	węglowodory alifatyczne	0	0	0	0	0
Zb-118	Zbiornik paliwa górny	węglowodory alifatyczne	0	0	0	0	0
Zb-119	Zbiornik paliwa górny	węglowodory alifatyczne	0	0	0	0	0
Zb-120	Zbiornik paliwa górny	węglowodory alifatyczne	0	0	0	0	0
Zb-121	Zbiornik paliwa górny	węglowodory alifatyczne	0	0	0	0	0
Zb-122	Zbiornik paliwa górny	węglowodory alifatyczne	0	0	0	0	0
Zb-123	Zbiornik paliwa górny	węglowodory alifatyczne	0	0	0	0	0
Zb-124	Zbiornik paliwa górny	węglowodory alifatyczne	0	0	0	0	0
Zb-125	Zbiornik paliwa górny	węglowodory alifatyczne	0	0	0	0	0
Zb-126	Zbiornik paliwa górny	węglowodory alifatyczne	0	0	0	0	0

Symbol	Nazwa emitora	Nazwa zanieczyszczenia	Emisja maks. 11 okres	Emisja maks. 12 okres	Emisja maks. 13 okres	Emisja maks. 14 okres	Emisja maks. 15 okres
Zb-127	Zbiornik paliwa górny	węglowodory alifatyczne	0	0	0	0	0
Zb-128	Zbiornik paliwa górny	węglowodory alifatyczne	0	0	0	0	0
Zb-129	Zbiornik paliwa górny	węglowodory alifatyczne	0	0	0	0	0
Zb-130	Zbiornik paliwa górny	węglowodory alifatyczne	0	0	0	0	0
Zb-131	Zbiornik paliwa górny	węglowodory alifatyczne	0	0	0	0	0
Zb-132	Zbiornik paliwa górny	węglowodory alifatyczne	0	0	0	0	0
Zb-133	Zbiornik paliwa górny	węglowodory alifatyczne	0	0	0	0	0
Zb-134	Zbiornik paliwa górny	węglowodory alifatyczne	0	0	0	0	0
Zb-135	Zbiornik paliwa górny	węglowodory alifatyczne	0	0	0	0	0
Zb-136	Zbiornik paliwa górny	węglowodory alifatyczne	0	0	0	0	0
Zb-137	Zbiornik paliwa górny	węglowodory alifatyczne	0	0	0	0	0
Zb-138	Zbiornik paliwa górny	węglowodory alifatyczne	0	0	0	0	0
Zb-139	Zbiornik paliwa górny	węglowodory alifatyczne	0	0	0	0	0
Zb-140	Zbiornik paliwa górny	węglowodory alifatyczne	0	0	0	0	0
LPO-1A	Samochody osobowe pracowników	benzen	$9{,}350*10^{-5}$	$9{,}350*10^{-5}$	$9{,}350*10^{-5}$	$9{,}350*10^{-5}$	$9{,}350*10^{-5}$
		dwutlenek siarki	$1{,}779*10^{-5}$	$1{,}779*10^{-5}$	$1{,}779*10^{-5}$	$1{,}779*10^{-5}$	$1{,}779*10^{-5}$
		pył PM-10	0,000599	0,000599	0,000599	0,000599	0,000599
		pył zawieszony PM 2,5	0,0002455	0,0002455	0,0002455	0,0002455	0,0002455
		tlenek węgla	0,01323	0,01323	0,01323	0,01323	0,01323
		tlenki azotu jako NO2	0,002010	0,002010	0,002010	0,002010	0,002010
		węglowodory alifatyczne	0,001468	0,001468	0,001468	0,001468	0,001468
		węglowodory aromatyczne	0,000802	0,000802	0,000802	0,000802	0,000802
LPO-2	Samochody osobowe pracowników	benzen	$6{,}260*10^{-5}$	$6{,}260*10^{-5}$	$6{,}260*10^{-5}$	$6{,}260*10^{-5}$	$6{,}260*10^{-5}$
		dwutlenek siarki	$1{,}192*10^{-5}$	$1{,}192*10^{-5}$	$1{,}192*10^{-5}$	$1{,}192*10^{-5}$	$1{,}192*10^{-5}$
		pył PM-10	0,000402	0,000402	0,000402	0,000402	0,000402
		pył zawieszony PM 2,5	0,0001648	0,0001648	0,0001648	0,0001648	0,0001648
		tlenek węgla	0,00887	0,00887	0,00887	0,00887	0,00887
		tlenki azotu jako NO2	0,001346	0,001346	0,001346	0,001346	0,001346
		węglowodory alifatyczne	0,000983	0,000983	0,000983	0,000983	0,000983
		węglowodory aromatyczne	0,000538	0,000538	0,000538	0,000538	0,000538
LPO-3	Samochody osobowe pracowników	benzen	$4{,}960*10^{-5}$	$4{,}960*10^{-5}$	$4{,}960*10^{-5}$	$4{,}960*10^{-5}$	$4{,}960*10^{-5}$
		dwutlenek siarki	$9{,}440*10^{-6}$	$9{,}440*10^{-6}$	$9{,}440*10^{-6}$	$9{,}440*10^{-6}$	$9{,}440*10^{-6}$
		pył PM-10	0,000318	0,000318	0,000318	0,000318	0,000318
		pył zawieszony PM 2,5	0,0001303	0,0001303	0,0001303	0,0001303	0,0001303
		tlenek węgla	0,00703	0,00703	0,00703	0,00703	0,00703
		tlenki azotu jako NO2	0,001067	0,001067	0,001067	0,001067	0,001067
		węglowodory alifatyczne	0,000779	0,000779	0,000779	0,000779	0,000779
		węglowodory aromatyczne	0,000426	0,000426	0,000426	0,000426	0,000426
LPO-4	Samochody osobowe pracowników	benzen	$3{,}410*10^{-5}$	$3{,}410*10^{-5}$	$3{,}410*10^{-5}$	$3{,}410*10^{-5}$	$3{,}410*10^{-5}$
		dwutlenek siarki	$6{,}490*10^{-6}$	$6{,}490*10^{-6}$	$6{,}490*10^{-6}$	$6{,}490*10^{-6}$	$6{,}490*10^{-6}$
		pył PM-10	0,0002189	0,0002189	0,0002189	0,0002189	0,0002189
		pył zawieszony PM 2,5	$8{,}973*10^{-5}$	$8{,}973*10^{-5}$	$8{,}973*10^{-5}$	$8{,}973*10^{-5}$	$8{,}973*10^{-5}$
		tlenek węgla	0,00483	0,00483	0,00483	0,00483	0,00483
		tlenki azotu jako NO2	0,000734	0,000734	0,000734	0,000734	0,000734
		węglowodory alifatyczne	0,000536	0,000536	0,000536	0,000536	0,000536
		węglowodory aromatyczne	0,0002930	0,0002930	0,0002930	0,0002930	0,0002930
LPO-5	Samochody osobowe pracowników	benzen	$3{,}410*10^{-5}$	$3{,}410*10^{-5}$	$3{,}410*10^{-5}$	$3{,}410*10^{-5}$	$3{,}410*10^{-5}$
		dwutlenek siarki	$6{,}490*10^{-6}$	$6{,}490*10^{-6}$	$6{,}490*10^{-6}$	$6{,}490*10^{-6}$	$6{,}490*10^{-6}$
		pył PM-10	0,0002189	0,0002189	0,0002189	0,0002189	0,0002189
		pył zawieszony PM 2,5	$8{,}973*10^{-5}$	$8{,}973*10^{-5}$	$8{,}973*10^{-5}$	$8{,}973*10^{-5}$	$8{,}973*10^{-5}$
		tlenek węgla	0,00483	0,00483	0,00483	0,00483	0,00483
		tlenki azotu jako NO2	0,000734	0,000734	0,000734	0,000734	0,000734
		węglowodory alifatyczne	0,000536	0,000536	0,000536	0,000536	0,000536
		węglowodory aromatyczne	0,0002930	0,0002930	0,0002930	0,0002930	0,0002930
LPO-C	Samochody osobowe gosci wydarzen	benzen	0	0	0	0	0
		dwutlenek siarki	0	0	0	0	0
		pył PM-10	0	0	0	0	0
		pył zawieszony PM 2,5	0	0	0	0	0
		tlenek węgla	0	0	0	0	0

Symbol	Nazwa emitora	Nazwa zanieczyszczenia	Emisja maks. 11 okres	Emisja maks. 12 okres	Emisja maks. 13 okres	Emisja maks. 14 okres	Emisja maks. 15 okres
		tlenki azotu jako NO2	0	0	0	0	0
		węglowodory alifatyczne	0	0	0	0	0
		węglowodory aromatyczne	0	0	0	0	0
LPO-D	Samochody osobowe gosci wydarzen	benzen	0	0	0	0	0
		dwutlenek siarki	0	0	0	0	0
		pył PM-10	0	0	0	0	0
		pył zawieszony PM 2,5	0	0	0	0	0
		tlenek węgla	0	0	0	0	0
		tlenki azotu jako NO2	0	0	0	0	0
		węglowodory alifatyczne	0	0	0	0	0
		węglowodory aromatyczne	0	0	0	0	0
LPO-1B	Samochody osobowe gosci wydarzen	benzen	0	0	0	0	0
		dwutlenek siarki	0	0	0	0	0
		pył PM-10	0	0	0	0	0
		pył zawieszony PM 2,5	0	0	0	0	0
		tlenek węgla	0	0	0	0	0
		tlenki azotu jako NO2	0	0	0	0	0
		węglowodory alifatyczne	0	0	0	0	0
		węglowodory aromatyczne	0	0	0	0	0
LPC-O	Odbiór odpadów	benzen	0	0	0	0	0
		dwutlenek siarki	0	0	0	0	0
		pył PM-10	0	0	0	0	0
		pył zawieszony PM 2,5	0	0	0	0	0
		tlenek węgla	0	0	0	0	0
		tlenki azotu jako NO2	0	0	0	0	0
		węglowodory alifatyczne	0	0	0	0	0
		węglowodory aromatyczne	0	0	0	0	0
LPC-C	Autocysterny	benzen	0	0	0	0	0
		dwutlenek siarki	0	0	0	0	0
		pył PM-10	0	0	0	0	0
		pył zawieszony PM 2,5	0	0	0	0	0
		tlenek węgla	0	0	0	0	0
		tlenki azotu jako NO2	0	0	0	0	0
		węglowodory alifatyczne	0	0	0	0	0
		węglowodory aromatyczne	0	0	0	0	0
ITPO-1	Linia do termicznego przeksztalcania odpadów (Centrum Energii Wloclawek)	dwutlenek siarki	16,20	16,20	16,20	16,20	16,20
		pył PM-10	2,389	2,389	2,389	2,389	2,389
		pył zawieszony PM 2,5	2,265	2,265	2,265	2,265	2,265
		tlenek węgla	12,15	12,15	12,15	12,15	12,15
		tlenki azotu jako NO2	32,4	32,4	32,4	32,4	32,4
S1	Zasobnik odpadów procesowych (Centrum Energii Wloclawek)	pył PM-10	0,000500	0,000500	0,000500	0,000500	0,000500
		pył zawieszony PM 2,5	0,000500	0,000500	0,000500	0,000500	0,000500
S2	Zasobnik odpadów procesowych (Centrum Energii Wloclawek)	pył PM-10	0,000500	0,000500	0,000500	0,000500	0,000500
		pył zawieszony PM 2,5	0,000500	0,000500	0,000500	0,000500	0,000500
W1	Proces waloryzacji zuzla (Centrum Energii Wloclawek)	pył PM-10	0,0500	0,0500	0,0500	0,0500	0,0500
		pył zawieszony PM 2,5	0,0500	0,0500	0,0500	0,0500	0,0500
Ppoz1	Spalinowa pompa p.poz. (Centrum Energii Wloclawek)	dwutlenek siarki	0	0	0	0	0
		pył PM-10	0	0	0	0	0
		pył zawieszony PM 2,5	0	0	0	0	0
		tlenek węgla	0	0	0	0	0
		tlenki azotu jako NO2	0	0	0	0	0
Ag1	Awaryjny agregat pradotwórczy (Centrum Energii Wloclawek)	dwutlenek siarki	0	0	0	0	0
		pył PM-10	0	0	0	0	0
		pył zawieszony PM 2,5	0	0	0	0	0
		tlenek węgla	0	0	0	0	0
		tlenki azotu jako NO2	0	0	0	0	0
Lsc1	Samochody ciezarowe – wjazd i wyjazd (Centrum	benzen	$6{,}120*10^{-8}$	$6{,}120*10^{-8}$	$6{,}120*10^{-8}$	$6{,}120*10^{-8}$	$6{,}120*10^{-8}$

		dwutlenek siarki	$8,449*10^{-6}$	$8,449*10^{-6}$	$8,449*10^{-6}$	$8,449*10^{-6}$	$8,449*10^{-6}$
		pył PM-10	0,0002963	0,0002963	0,0002963	0,0002963	0,0002963
		pył zawieszony PM 2,5	0,0001436	0,0001436	0,0001436	0,0001436	0,0001436
		tlenek węgla	0,002038	0,002038	0,002038	0,002038	0,002038
		tlenki azotu jako NO2	0,00842	0,00842	0,00842	0,00842	0,00842
		węglowodory alifatyczne	$4,115*10^{-5}$	$4,115*10^{-5}$	$4,115*10^{-5}$	$4,115*10^{-5}$	$4,115*10^{-5}$
		węglowodory aromatyczne	$2,200*10^{-5}$	$2,200*10^{-5}$	$2,200*10^{-5}$	$2,200*10^{-5}$	$2,200*10^{-5}$
Lso1	Samochody osobowe – wjazd i wyjazd (Centrum Energii Wloclawek)	benzen	$5,782*10^{-5}$	$5,782*10^{-5}$	$5,782*10^{-5}$	$5,782*10^{-5}$	$5,782*10^{-5}$
		dwutlenek siarki	$1,062*10^{-5}$	$1,062*10^{-5}$	$1,062*10^{-5}$	$1,062*10^{-5}$	$1,062*10^{-5}$
		pył PM-10	0,000360	0,000360	0,000360	0,000360	0,000360
		pył zawieszony PM 2,5	0,0001481	0,0001481	0,0001481	0,0001481	0,0001481
		tlenek węgla	0,00854	0,00854	0,00854	0,00854	0,00854
		tlenki azotu jako NO2	0,001224	0,001224	0,001224	0,001224	0,001224
		węglowodory alifatyczne	0,000901	0,000901	0,000901	0,000901	0,000901
		węglowodory aromatyczne	0,000495	0,000495	0,000495	0,000495	0,000495
Lso2	Samochody osobowe – wjazd i wyjazd (Centrum Energii Wloclawek)	benzen	$1,085*10^{-5}$	$1,085*10^{-5}$	$1,085*10^{-5}$	$1,085*10^{-5}$	$1,085*10^{-5}$
		dwutlenek siarki	$1,994*10^{-6}$	$1,994*10^{-6}$	$1,994*10^{-6}$	$1,994*10^{-6}$	$1,994*10^{-6}$
		pył PM-10	$6,757*10^{-5}$	$6,757*10^{-5}$	$6,757*10^{-5}$	$6,757*10^{-5}$	$6,757*10^{-5}$
		pył zawieszony PM 2,5	$2,781*10^{-5}$	$2,781*10^{-5}$	$2,781*10^{-5}$	$2,781*10^{-5}$	$2,781*10^{-5}$
		tlenek węgla	0,001602	0,001602	0,001602	0,001602	0,001602
		tlenki azotu jako NO2	0,0002300	0,0002300	0,0002300	0,0002300	0,0002300
		węglowodory alifatyczne	0,0001692	0,0001692	0,0001692	0,0001692	0,0001692
		węglowodory aromatyczne	$9,299*10^{-5}$	$9,299*10^{-5}$	$9,299*10^{-5}$	$9,299*10^{-5}$	$9,299*10^{-5}$
MR1	Maszyny robocze (Centrum Energii Wloclawek)	dwutlenek siarki	0,001700	0,001700	0,001700	0,001700	0,001700
		pył PM-10	0,01091	0,01091	0,01091	0,01091	0,01091
		pył zawieszony PM 2,5	0,01091	0,01091	0,01091	0,01091	0,01091
		tlenek węgla	2,183	2,183	2,183	2,183	2,183
		tlenki azotu jako NO2	0,1746	0,1746	0,1746	0,1746	0,1746
		węglowodory alifatyczne	0,0539	0,0539	0,0539	0,0539	0,0539
		węglowodory aromatyczne	0,02903	0,02903	0,02903	0,02903	0,02903
Zm1	Zbiornik magazynowy oleju opalowego (Centrum Energii Wloclawek)	węglowodory alifatyczne	0	0	0	0	0
Zm2	Zbiornik magazynowy oleju opalowego (Centrum Energii Wloclawek)	węglowodory alifatyczne	0	0	0	0	0
T1	Tankowanie urzadzen transportu wewnetrznego (Centrum Energii Wloclawek)	węglowodory alifatyczne	$3,600*10^{-5}$	$3,600*10^{-5}$	$3,600*10^{-5}$	$3,600*10^{-5}$	$3,600*10^{-5}$
Em1	Kotly K-1 i K-2 (cieplownia MPEC Sp. z o.o.)	dwutlenek siarki	12,70	12,70	12,70	12,70	12,70
		pył PM-10	1,168	1,168	1,168	1,168	1,168
		pył zawieszony PM 2,5	0,787	0,787	0,787	0,787	0,787
		tlenki azotu jako NO2	10,16	10,16	10,16	10,16	10,16
Em2	Kotly K-3 i K-4 (cieplownia MPEC Sp. z o.o.)	dwutlenek siarki	31,7	31,7	31,7	31,7	31,7
		pył PM-10	2,916	2,916	2,916	2,916	2,916
		pył zawieszony PM 2,5	1,965	1,965	1,965	1,965	1,965
		tlenek węgla	15,24	15,24	15,24	15,24	15,24
		tlenki azotu jako NO2	25,40	25,40	25,40	25,40	25,40
Em3	Kotly K-5 i K-6 (cieplownia MPEC Sp. z o.o.)	dwutlenek siarki	101,6	101,6	101,6	101,6	101,6
		pył PM-10	2,916	2,916	2,916	2,916	2,916
		pył zawieszony PM 2,5	1,965	1,965	1,965	1,965	1,965
		tlenki azotu jako NO2	57,1	57,1	57,1	57,1	57,1
Zm3	Zbiornik oleju opalowego (cieplownia MPEC)	węglowodory alifatyczne	0	0	0	0	0

Symbol	Nazwa emitora	Nazwa zanieczyszczenia	Emisja maks. 16 okres	Emisja maks. 17 okres	Emisja maks. 18 okres	Emisja maks. 19 okres	Emisja maks. 20 okres
G-1	Agregat pradotwórczy awaryjnego zasilania	benzen	0	0	0	0	0
		dwutlenek siarki	0	0	0	0	0

Symbol	Nazwa emitora	Nazwa zanieczyszczenia	Emisja maks. 16 okres	Emisja maks. 17 okres	Emisja maks. 18 okres	Emisja maks. 19 okres	Emisja maks. 20 okres
		pył PM-10	0	0	0	0	0
		pył zawieszony PM 2,5	0	0	0	0	0
		tlenek węgla	0	0	0	0	0
		tlenki azotu jako NO2	0	0	0	0	0
		węglowodory alifatyczne	0	0	0	0	0
		węglowodory aromatyczne	0	0	0	0	0
G-2	Agregat pradotwórczy awaryjnego zasilania	benzen	0	0	0	0	0
		dwutlenek siarki	0	0	0	0	0
		pył PM-10	0	0	0	0	0
		pył zawieszony PM 2,5	0	0	0	0	0
		tlenek węgla	0	0	0	0	0
		tlenki azotu jako NO2	0	0	0	0	0
		węglowodory alifatyczne	0	0	0	0	0
		węglowodory aromatyczne	0	0	0	0	0
G-3	Agregat pradotwórczy awaryjnego zasilania	benzen	0	0	0	0,003100	0
		dwutlenek siarki	0	0	0	0,01280	0
		pył PM-10	0	0	0	0,0562	0
		pył zawieszony PM 2,5	0	0	0	0,0562	0
		tlenek węgla	0	0	0	3,37	0
		tlenki azotu jako NO2	0	0	0	2,811	0
		węglowodory alifatyczne	0	0	0	0,1882	0
		węglowodory aromatyczne	0	0	0	0,1255	0
G-4	Agregat pradotwórczy awaryjnego zasilania	benzen	0	0	0	0,003100	0
		dwutlenek siarki	0	0	0	0,01280	0
		pył PM-10	0	0	0	0,0562	0
		pył zawieszony PM 2,5	0	0	0	0,0562	0
		tlenek węgla	0	0	0	3,37	0
		tlenki azotu jako NO2	0	0	0	2,811	0
		węglowodory alifatyczne	0	0	0	0,1882	0
		węglowodory aromatyczne	0	0	0	0,1255	0
G-5	Agregat pradotwórczy awaryjnego zasilania	benzen	0	0	0	0,003100	0
		dwutlenek siarki	0	0	0	0,01280	0
		pył PM-10	0	0	0	0,0562	0
		pył zawieszony PM 2,5	0	0	0	0,0562	0
		tlenek węgla	0	0	0	3,37	0
		tlenki azotu jako NO2	0	0	0	2,811	0
		węglowodory alifatyczne	0	0	0	0,1882	0
		węglowodory aromatyczne	0	0	0	0,1255	0
G-6	Agregat pradotwórczy awaryjnego zasilania	benzen	0	0	0	0,003100	0
		dwutlenek siarki	0	0	0	0,01280	0
		pył PM-10	0	0	0	0,0562	0
		pył zawieszony PM 2,5	0	0	0	0,0562	0
		tlenek węgla	0	0	0	3,37	0
		tlenki azotu jako NO2	0	0	0	2,811	0
		węglowodory alifatyczne	0	0	0	0,1882	0
		węglowodory aromatyczne	0	0	0	0,1255	0
G-7	Agregat pradotwórczy awaryjnego zasilania	benzen	0	0	0	0,003100	0
		dwutlenek siarki	0	0	0	0,01280	0
		pył PM-10	0	0	0	0,0562	0
		pył zawieszony PM 2,5	0	0	0	0,0562	0
		tlenek węgla	0	0	0	3,37	0
		tlenki azotu jako NO2	0	0	0	2,811	0
		węglowodory alifatyczne	0	0	0	0,1882	0
		węglowodory aromatyczne	0	0	0	0,1255	0
G-8	Agregat pradotwórczy awaryjnego zasilania	benzen	0	0	0	0,003100	0
		dwutlenek siarki	0	0	0	0,01280	0
		pył PM-10	0	0	0	0,0562	0

Symbol	Nazwa emitora	Nazwa zanieczyszczenia	Emisja maks. 16 okres	Emisja maks. 17 okres	Emisja maks. 18 okres	Emisja maks. 19 okres	Emisja maks. 20 okres
		pył zawieszony PM 2,5	0	0	0	0,0562	0
		tlenek węgla	0	0	0	3,37	0
		tlenki azotu jako NO2	0	0	0	2,811	0
		węglowodory alifatyczne	0	0	0	0,1882	0
		węglowodory aromatyczne	0	0	0	0,1255	0
G-9	Agregat pradotwórczy awaryjnego zasilania	benzen	0	0	0	0,003100	0
		dwutlenek siarki	0	0	0	0,01280	0
		pył PM-10	0	0	0	0,0562	0
		pył zawieszony PM 2,5	0	0	0	0,0562	0
		tlenek węgla	0	0	0	3,37	0
		tlenki azotu jako NO2	0	0	0	2,811	0
		węglowodory alifatyczne	0	0	0	0,1882	0
		węglowodory aromatyczne	0	0	0	0,1255	0
G-10	Agregat pradotwórczy awaryjnego zasilania	benzen	0	0	0	0,003100	0
		dwutlenek siarki	0	0	0	0,01280	0
		pył PM-10	0	0	0	0,0562	0
		pył zawieszony PM 2,5	0	0	0	0,0562	0
		tlenek węgla	0	0	0	3,37	0
		tlenki azotu jako NO2	0	0	0	2,811	0
		węglowodory alifatyczne	0	0	0	0,1882	0
		węglowodory aromatyczne	0	0	0	0,1255	0
G-11	Agregat pradotwórczy awaryjnego zasilania	benzen	0	0	0	0,003100	0
		dwutlenek siarki	0	0	0	0,01280	0
		pył PM-10	0	0	0	0,0562	0
		pył zawieszony PM 2,5	0	0	0	0,0562	0
		tlenek węgla	0	0	0	3,37	0
		tlenki azotu jako NO2	0	0	0	2,811	0
		węglowodory alifatyczne	0	0	0	0,1882	0
		węglowodory aromatyczne	0	0	0	0,1255	0
G-12	Agregat pradotwórczy awaryjnego zasilania	benzen	0	0	0	0,003100	0
		dwutlenek siarki	0	0	0	0,01280	0
		pył PM-10	0	0	0	0,0562	0
		pył zawieszony PM 2,5	0	0	0	0,0562	0
		tlenek węgla	0	0	0	3,37	0
		tlenki azotu jako NO2	0	0	0	2,811	0
		węglowodory alifatyczne	0	0	0	0,1882	0
		węglowodory aromatyczne	0	0	0	0,1255	0
G-13	Agregat pradotwórczy awaryjnego zasilania	benzen	0	0	0	0,003100	0
		dwutlenek siarki	0	0	0	0,01280	0
		pył PM-10	0	0	0	0,0562	0
		pył zawieszony PM 2,5	0	0	0	0,0562	0
		tlenek węgla	0	0	0	3,37	0
		tlenki azotu jako NO2	0	0	0	2,811	0
		węglowodory alifatyczne	0	0	0	0,1882	0
		węglowodory aromatyczne	0	0	0	0,1255	0
G-14	Agregat pradotwórczy awaryjnego zasilania	benzen	0	0	0	0,003100	0
		dwutlenek siarki	0	0	0	0,01280	0
		pył PM-10	0	0	0	0,0562	0
		pył zawieszony PM 2,5	0	0	0	0,0562	0
		tlenek węgla	0	0	0	3,37	0
		tlenki azotu jako NO2	0	0	0	2,811	0
		węglowodory alifatyczne	0	0	0	0,1882	0
		węglowodory aromatyczne	0	0	0	0,1255	0
G-15	Agregat pradotwórczy awaryjnego zasilania	benzen	0	0	0	0	0
		dwutlenek siarki	0	0	0	0	0
		pył PM-10	0	0	0	0	0
		pył zawieszony PM 2,5	0	0	0	0	0

Symbol	Nazwa emitora	Nazwa zanieczyszczenia	Emisja maks. 16 okres	Emisja maks. 17 okres	Emisja maks. 18 okres	Emisja maks. 19 okres	Emisja maks. 20 okres
		tlenek węgla	0	0	0	0	0
		tlenki azotu jako NO2	0	0	0	0	0
		węglowodory alifatyczne	0	0	0	0	0
		węglowodory aromatyczne	0	0	0	0	0
G-16	Agregat pradotwórczy awaryjnego zasilania	benzen	0	0	0	0	0
		dwutlenek siarki	0	0	0	0	0
		pył PM-10	0	0	0	0	0
		pył zawieszony PM 2,5	0	0	0	0	0
		tlenek węgla	0	0	0	0	0
		tlenki azotu jako NO2	0	0	0	0	0
		węglowodory alifatyczne	0	0	0	0	0
		węglowodory aromatyczne	0	0	0	0	0
G-17	Agregat pradotwórczy awaryjnego zasilania	benzen	0	0	0	0,003100	0
		dwutlenek siarki	0	0	0	0,01280	0
		pył PM-10	0	0	0	0,0562	0
		pył zawieszony PM 2,5	0	0	0	0,0562	0
		tlenek węgla	0	0	0	3,37	0
		tlenki azotu jako NO2	0	0	0	2,811	0
		węglowodory alifatyczne	0	0	0	0,1882	0
		węglowodory aromatyczne	0	0	0	0,1255	0
G-18	Agregat pradotwórczy awaryjnego zasilania	benzen	0	0	0	0,003100	0
		dwutlenek siarki	0	0	0	0,01280	0
		pył PM-10	0	0	0	0,0562	0
		pył zawieszony PM 2,5	0	0	0	0,0562	0
		tlenek węgla	0	0	0	3,37	0
		tlenki azotu jako NO2	0	0	0	2,811	0
		węglowodory alifatyczne	0	0	0	0,1882	0
		węglowodory aromatyczne	0	0	0	0,1255	0
G-19	Agregat pradotwórczy awaryjnego zasilania	benzen	0	0	0	0,003100	0
		dwutlenek siarki	0	0	0	0,01280	0
		pył PM-10	0	0	0	0,0562	0
		pył zawieszony PM 2,5	0	0	0	0,0562	0
		tlenek węgla	0	0	0	3,37	0
		tlenki azotu jako NO2	0	0	0	2,811	0
		węglowodory alifatyczne	0	0	0	0,1882	0
		węglowodory aromatyczne	0	0	0	0,1255	0
G-20	Agregat pradotwórczy awaryjnego zasilania	benzen	0	0	0	0,003100	0
		dwutlenek siarki	0	0	0	0,01280	0
		pył PM-10	0	0	0	0,0562	0
		pył zawieszony PM 2,5	0	0	0	0,0562	0
		tlenek węgla	0	0	0	3,37	0
		tlenki azotu jako NO2	0	0	0	2,811	0
		węglowodory alifatyczne	0	0	0	0,1882	0
		węglowodory aromatyczne	0	0	0	0,1255	0
G-21	Agregat pradotwórczy awaryjnego zasilania	benzen	0	0	0	0,003100	0
		dwutlenek siarki	0	0	0	0,01280	0
		pył PM-10	0	0	0	0,0562	0
		pył zawieszony PM 2,5	0	0	0	0,0562	0
		tlenek węgla	0	0	0	3,37	0
		tlenki azotu jako NO2	0	0	0	2,811	0
		węglowodory alifatyczne	0	0	0	0,1882	0
		węglowodory aromatyczne	0	0	0	0,1255	0
G-22	Agregat pradotwórczy awaryjnego zasilania	benzen	0	0	0	0,003100	0
		dwutlenek siarki	0	0	0	0,01280	0
		pył PM-10	0	0	0	0,0562	0
		pył zawieszony PM 2,5	0	0	0	0,0562	0
		tlenek węgla	0	0	0	3,37	0

Symbol	Nazwa emitora	Nazwa zanieczyszczenia	Emisja maks. 16 okres	Emisja maks. 17 okres	Emisja maks. 18 okres	Emisja maks. 19 okres	Emisja maks. 20 okres
		tlenki azotu jako NO2	0	0	0	2,811	0
		węglowodory alifatyczne	0	0	0	0,1882	0
		węglowodory aromatyczne	0	0	0	0,1255	0
G-23	Agregat pradotwórczy awaryjnego zasilania	benzen	0	0	0	0,003100	0
		dwutlenek siarki	0	0	0	0,01280	0
		pył PM-10	0	0	0	0,0562	0
		pył zawieszony PM 2,5	0	0	0	0,0562	0
		tlenek węgla	0	0	0	3,37	0
		tlenki azotu jako NO2	0	0	0	2,811	0
		węglowodory alifatyczne	0	0	0	0,1882	0
		węglowodory aromatyczne	0	0	0	0,1255	0
G-24	Agregat pradotwórczy awaryjnego zasilania	benzen	0	0	0	0,003100	0
		dwutlenek siarki	0	0	0	0,01280	0
		pył PM-10	0	0	0	0,0562	0
		pył zawieszony PM 2,5	0	0	0	0,0562	0
		tlenek węgla	0	0	0	3,37	0
		tlenki azotu jako NO2	0	0	0	2,811	0
		węglowodory alifatyczne	0	0	0	0,1882	0
		węglowodory aromatyczne	0	0	0	0,1255	0
G-25	Agregat pradotwórczy awaryjnego zasilania	benzen	0	0	0	0,003100	0
		dwutlenek siarki	0	0	0	0,01280	0
		pył PM-10	0	0	0	0,0562	0
		pył zawieszony PM 2,5	0	0	0	0,0562	0
		tlenek węgla	0	0	0	3,37	0
		tlenki azotu jako NO2	0	0	0	2,811	0
		węglowodory alifatyczne	0	0	0	0,1882	0
		węglowodory aromatyczne	0	0	0	0,1255	0
G-26	Agregat pradotwórczy awaryjnego zasilania	benzen	0	0	0	0,003100	0
		dwutlenek siarki	0	0	0	0,01280	0
		pył PM-10	0	0	0	0,0562	0
		pył zawieszony PM 2,5	0	0	0	0,0562	0
		tlenek węgla	0	0	0	3,37	0
		tlenki azotu jako NO2	0	0	0	2,811	0
		węglowodory alifatyczne	0	0	0	0,1882	0
		węglowodory aromatyczne	0	0	0	0,1255	0
G-27	Agregat pradotwórczy awaryjnego zasilania	benzen	0	0	0	0,003100	0
		dwutlenek siarki	0	0	0	0,01280	0
		pył PM-10	0	0	0	0,0562	0
		pył zawieszony PM 2,5	0	0	0	0,0562	0
		tlenek węgla	0	0	0	3,37	0
		tlenki azotu jako NO2	0	0	0	2,811	0
		węglowodory alifatyczne	0	0	0	0,1882	0
		węglowodory aromatyczne	0	0	0	0,1255	0
G-28	Agregat pradotwórczy awaryjnego zasilania	benzen	0	0	0	0,003100	0
		dwutlenek siarki	0	0	0	0,01280	0
		pył PM-10	0	0	0	0,0562	0
		pył zawieszony PM 2,5	0	0	0	0,0562	0
		tlenek węgla	0	0	0	3,37	0
		tlenki azotu jako NO2	0	0	0	2,811	0
		węglowodory alifatyczne	0	0	0	0,1882	0
		węglowodory aromatyczne	0	0	0	0,1255	0
G-29	Agregat pradotwórczy awaryjnego zasilania	benzen	0	0	0	0	0
		dwutlenek siarki	0	0	0	0	0
		pył PM-10	0	0	0	0	0
		pył zawieszony PM 2,5	0	0	0	0	0
		tlenek węgla	0	0	0	0	0
		tlenki azotu jako NO2	0	0	0	0	0

Symbol	Nazwa emitora	Nazwa zanieczyszczenia	Emisja maks. 16 okres	Emisja maks. 17 okres	Emisja maks. 18 okres	Emisja maks. 19 okres	Emisja maks. 20 okres
		węglowodory alifatyczne	0	0	0	0	0
		węglowodory aromatyczne	0	0	0	0	0
G-30	Agregat pradotwórczy awaryjnego zasilania	benzen	0	0	0	0	0
		dwutlenek siarki	0	0	0	0	0
		pył PM-10	0	0	0	0	0
		pył zawieszony PM 2,5	0	0	0	0	0
		tlenek węgla	0	0	0	0	0
		tlenki azotu jako NO2	0	0	0	0	0
		węglowodory alifatyczne	0	0	0	0	0
		węglowodory aromatyczne	0	0	0	0	0
G-31	Agregat pradotwórczy awaryjnego zasilania	benzen	0	0	0	0,003100	0
		dwutlenek siarki	0	0	0	0,01280	0
		pył PM-10	0	0	0	0,0562	0
		pył zawieszony PM 2,5	0	0	0	0,0562	0
		tlenek węgla	0	0	0	3,37	0
		tlenki azotu jako NO2	0	0	0	2,811	0
		węglowodory alifatyczne	0	0	0	0,1882	0
		węglowodory aromatyczne	0	0	0	0,1255	0
G-32	Agregat pradotwórczy awaryjnego zasilania	benzen	0	0	0	0,003100	0
		dwutlenek siarki	0	0	0	0,01280	0
		pył PM-10	0	0	0	0,0562	0
		pył zawieszony PM 2,5	0	0	0	0,0562	0
		tlenek węgla	0	0	0	3,37	0
		tlenki azotu jako NO2	0	0	0	2,811	0
		węglowodory alifatyczne	0	0	0	0,1882	0
		węglowodory aromatyczne	0	0	0	0,1255	0
G-33	Agregat pradotwórczy awaryjnego zasilania	benzen	0	0	0	0,003100	0
		dwutlenek siarki	0	0	0	0,01280	0
		pył PM-10	0	0	0	0,0562	0
		pył zawieszony PM 2,5	0	0	0	0,0562	0
		tlenek węgla	0	0	0	3,37	0
		tlenki azotu jako NO2	0	0	0	2,811	0
		węglowodory alifatyczne	0	0	0	0,1882	0
		węglowodory aromatyczne	0	0	0	0,1255	0
G-34	Agregat pradotwórczy awaryjnego zasilania	benzen	0	0	0	0,003100	0
		dwutlenek siarki	0	0	0	0,01280	0
		pył PM-10	0	0	0	0,0562	0
		pył zawieszony PM 2,5	0	0	0	0,0562	0
		tlenek węgla	0	0	0	3,37	0
		tlenki azotu jako NO2	0	0	0	2,811	0
		węglowodory alifatyczne	0	0	0	0,1882	0
		węglowodory aromatyczne	0	0	0	0,1255	0
G-35	Agregat pradotwórczy awaryjnego zasilania	benzen	0	0	0	0,003100	0
		dwutlenek siarki	0	0	0	0,01280	0
		pył PM-10	0	0	0	0,0562	0
		pył zawieszony PM 2,5	0	0	0	0,0562	0
		tlenek węgla	0	0	0	3,37	0
		tlenki azotu jako NO2	0	0	0	2,811	0
		węglowodory alifatyczne	0	0	0	0,1882	0
		węglowodory aromatyczne	0	0	0	0,1255	0
G-36	Agregat pradotwórczy awaryjnego zasilania	benzen	0	0	0	0,003100	0
		dwutlenek siarki	0	0	0	0,01280	0
		pył PM-10	0	0	0	0,0562	0
		pył zawieszony PM 2,5	0	0	0	0,0562	0
		tlenek węgla	0	0	0	3,37	0
		tlenki azotu jako NO2	0	0	0	2,811	0
		węglowodory alifatyczne	0	0	0	0,1882	0

Symbol	Nazwa emitora	Nazwa zanieczyszczenia	Emisja maks. 16 okres	Emisja maks. 17 okres	Emisja maks. 18 okres	Emisja maks. 19 okres	Emisja maks. 20 okres
		węglowodory aromatyczne	0	0	0	0,1255	0
G-37	Agregat pradotwórczy awaryjnego zasilania	benzen	0	0	0	0,003100	0
		dwutlenek siarki	0	0	0	0,01280	0
		pył PM-10	0	0	0	0,0562	0
		pył zawieszony PM 2,5	0	0	0	0,0562	0
		tlenek węgla	0	0	0	3,37	0
		tlenki azotu jako NO2	0	0	0	2,811	0
		węglowodory alifatyczne	0	0	0	0,1882	0
		węglowodory aromatyczne	0	0	0	0,1255	0
G-38	Agregat pradotwórczy awaryjnego zasilania	benzen	0	0	0	0,003100	0
		dwutlenek siarki	0	0	0	0,01280	0
		pył PM-10	0	0	0	0,0562	0
		pył zawieszony PM 2,5	0	0	0	0,0562	0
		tlenek węgla	0	0	0	3,37	0
		tlenki azotu jako NO2	0	0	0	2,811	0
		węglowodory alifatyczne	0	0	0	0,1882	0
		węglowodory aromatyczne	0	0	0	0,1255	0
G-39	Agregat pradotwórczy awaryjnego zasilania	benzen	0	0	0	0,003100	0
		dwutlenek siarki	0	0	0	0,01280	0
		pył PM-10	0	0	0	0,0562	0
		pył zawieszony PM 2,5	0	0	0	0,0562	0
		tlenek węgla	0	0	0	3,37	0
		tlenki azotu jako NO2	0	0	0	2,811	0
		węglowodory alifatyczne	0	0	0	0,1882	0
		węglowodory aromatyczne	0	0	0	0,1255	0
G-40	Agregat pradotwórczy awaryjnego zasilania	benzen	0	0	0	0,003100	0
		dwutlenek siarki	0	0	0	0,01280	0
		pył PM-10	0	0	0	0,0562	0
		pył zawieszony PM 2,5	0	0	0	0,0562	0
		tlenek węgla	0	0	0	3,37	0
		tlenki azotu jako NO2	0	0	0	2,811	0
		węglowodory alifatyczne	0	0	0	0,1882	0
		węglowodory aromatyczne	0	0	0	0,1255	0
G-41	Agregat pradotwórczy awaryjnego zasilania	benzen	0	0	0	0,003100	0
		dwutlenek siarki	0	0	0	0,01280	0
		pył PM-10	0	0	0	0,0562	0
		pył zawieszony PM 2,5	0	0	0	0,0562	0
		tlenek węgla	0	0	0	3,37	0
		tlenki azotu jako NO2	0	0	0	2,811	0
		węglowodory alifatyczne	0	0	0	0,1882	0
		węglowodory aromatyczne	0	0	0	0,1255	0
G-42	Agregat pradotwórczy awaryjnego zasilania	benzen	0	0	0	0,003100	0
		dwutlenek siarki	0	0	0	0,01280	0
		pył PM-10	0	0	0	0,0562	0
		pył zawieszony PM 2,5	0	0	0	0,0562	0
		tlenek węgla	0	0	0	3,37	0
		tlenki azotu jako NO2	0	0	0	2,811	0
		węglowodory alifatyczne	0	0	0	0,1882	0
		węglowodory aromatyczne	0	0	0	0,1255	0
G-43	Agregat pradotwórczy awaryjnego zasilania	benzen	0	0	0	0	0
		dwutlenek siarki	0	0	0	0	0
		pył PM-10	0	0	0	0	0
		pył zawieszony PM 2,5	0	0	0	0	0
		tlenek węgla	0	0	0	0	0
		tlenki azotu jako NO2	0	0	0	0	0
		węglowodory alifatyczne	0	0	0	0	0
		węglowodory aromatyczne	0	0	0	0	0

Symbol	Nazwa emitora	Nazwa zanieczyszczenia	Emisja maks. 16 okres	Emisja maks. 17 okres	Emisja maks. 18 okres	Emisja maks. 19 okres	Emisja maks. 20 okres
G-44	Agregat pradotwórczy awaryjnego zasilania	benzen	0	0	0	0	0
		dwutlenek siarki	0	0	0	0	0
		pył PM-10	0	0	0	0	0
		pył zawieszony PM 2,5	0	0	0	0	0
		tlenek węgla	0	0	0	0	0
		tlenki azotu jako NO2	0	0	0	0	0
		węglowodory alifatyczne	0	0	0	0	0
		węglowodory aromatyczne	0	0	0	0	0
G-45	Agregat pradotwórczy awaryjnego zasilania	benzen	0	0	0	0,003100	0
		dwutlenek siarki	0	0	0	0,01280	0
		pył PM-10	0	0	0	0,0562	0
		pył zawieszony PM 2,5	0	0	0	0,0562	0
		tlenek węgla	0	0	0	3,37	0
		tlenki azotu jako NO2	0	0	0	2,811	0
		węglowodory alifatyczne	0	0	0	0,1882	0
		węglowodory aromatyczne	0	0	0	0,1255	0
G-46	Agregat pradotwórczy awaryjnego zasilania	benzen	0	0	0	0,003100	0
		dwutlenek siarki	0	0	0	0,01280	0
		pył PM-10	0	0	0	0,0562	0
		pył zawieszony PM 2,5	0	0	0	0,0562	0
		tlenek węgla	0	0	0	3,37	0
		tlenki azotu jako NO2	0	0	0	2,811	0
		węglowodory alifatyczne	0	0	0	0,1882	0
		węglowodory aromatyczne	0	0	0	0,1255	0
G-47	Agregat pradotwórczy awaryjnego zasilania	benzen	0	0	0	0,003100	0
		dwutlenek siarki	0	0	0	0,01280	0
		pył PM-10	0	0	0	0,0562	0
		pył zawieszony PM 2,5	0	0	0	0,0562	0
		tlenek węgla	0	0	0	3,37	0
		tlenki azotu jako NO2	0	0	0	2,811	0
		węglowodory alifatyczne	0	0	0	0,1882	0
		węglowodory aromatyczne	0	0	0	0,1255	0
G-48	Agregat pradotwórczy awaryjnego zasilania	benzen	0	0	0	0,003100	0
		dwutlenek siarki	0	0	0	0,01280	0
		pył PM-10	0	0	0	0,0562	0
		pył zawieszony PM 2,5	0	0	0	0,0562	0
		tlenek węgla	0	0	0	3,37	0
		tlenki azotu jako NO2	0	0	0	2,811	0
		węglowodory alifatyczne	0	0	0	0,1882	0
		węglowodory aromatyczne	0	0	0	0,1255	0
G-49	Agregat pradotwórczy awaryjnego zasilania	benzen	0	0	0	0,003100	0
		dwutlenek siarki	0	0	0	0,01280	0
		pył PM-10	0	0	0	0,0562	0
		pył zawieszony PM 2,5	0	0	0	0,0562	0
		tlenek węgla	0	0	0	3,37	0
		tlenki azotu jako NO2	0	0	0	2,811	0
		węglowodory alifatyczne	0	0	0	0,1882	0
		węglowodory aromatyczne	0	0	0	0,1255	0
G-50	Agregat pradotwórczy awaryjnego zasilania	benzen	0	0	0	0,003100	0
		dwutlenek siarki	0	0	0	0,01280	0
		pył PM-10	0	0	0	0,0562	0
		pył zawieszony PM 2,5	0	0	0	0,0562	0
		tlenek węgla	0	0	0	3,37	0
		tlenki azotu jako NO2	0	0	0	2,811	0
		węglowodory alifatyczne	0	0	0	0,1882	0
		węglowodory aromatyczne	0	0	0	0,1255	0
G-51	Agregat pradotwórczy awaryjnego zasilania	benzen	0	0	0	0,003100	0

Symbol	Nazwa emitora	Nazwa zanieczyszczenia	Emisja maks. 16 okres	Emisja maks. 17 okres	Emisja maks. 18 okres	Emisja maks. 19 okres	Emisja maks. 20 okres
		dwutlenek siarki	0	0	0	0,01280	0
		pył PM-10	0	0	0	0,0562	0
		pył zawieszony PM 2,5	0	0	0	0,0562	0
		tlenek węgla	0	0	0	3,37	0
		tlenki azotu jako NO2	0	0	0	2,811	0
		węglowodory alifatyczne	0	0	0	0,1882	0
		węglowodory aromatyczne	0	0	0	0,1255	0
G-52	Agregat pradotwórczy awaryjnego zasilania	benzen	0	0	0	0,003100	0
		dwutlenek siarki	0	0	0	0,01280	0
		pył PM-10	0	0	0	0,0562	0
		pył zawieszony PM 2,5	0	0	0	0,0562	0
		tlenek węgla	0	0	0	3,37	0
		tlenki azotu jako NO2	0	0	0	2,811	0
		węglowodory alifatyczne	0	0	0	0,1882	0
		węglowodory aromatyczne	0	0	0	0,1255	0
G-53	Agregat pradotwórczy awaryjnego zasilania	benzen	0	0	0	0,003100	0
		dwutlenek siarki	0	0	0	0,01280	0
		pył PM-10	0	0	0	0,0562	0
		pył zawieszony PM 2,5	0	0	0	0,0562	0
		tlenek węgla	0	0	0	3,37	0
		tlenki azotu jako NO2	0	0	0	2,811	0
		węglowodory alifatyczne	0	0	0	0,1882	0
		węglowodory aromatyczne	0	0	0	0,1255	0
G-54	Agregat pradotwórczy awaryjnego zasilania	benzen	0	0	0	0,003100	0
		dwutlenek siarki	0	0	0	0,01280	0
		pył PM-10	0	0	0	0,0562	0
		pył zawieszony PM 2,5	0	0	0	0,0562	0
		tlenek węgla	0	0	0	3,37	0
		tlenki azotu jako NO2	0	0	0	2,811	0
		węglowodory alifatyczne	0	0	0	0,1882	0
		węglowodory aromatyczne	0	0	0	0,1255	0
G-55	Agregat pradotwórczy awaryjnego zasilania	benzen	0	0	0	0,003100	0
		dwutlenek siarki	0	0	0	0,01280	0
		pył PM-10	0	0	0	0,0562	0
		pył zawieszony PM 2,5	0	0	0	0,0562	0
		tlenek węgla	0	0	0	3,37	0
		tlenki azotu jako NO2	0	0	0	2,811	0
		węglowodory alifatyczne	0	0	0	0,1882	0
		węglowodory aromatyczne	0	0	0	0,1255	0
G-56	Agregat pradotwórczy awaryjnego zasilania	benzen	0	0	0	0,003100	0
		dwutlenek siarki	0	0	0	0,01280	0
		pył PM-10	0	0	0	0,0562	0
		pył zawieszony PM 2,5	0	0	0	0,0562	0
		tlenek węgla	0	0	0	3,37	0
		tlenki azotu jako NO2	0	0	0	2,811	0
		węglowodory alifatyczne	0	0	0	0,1882	0
		węglowodory aromatyczne	0	0	0	0,1255	0
G-57	Agregat pradotwórczy awaryjnego zasilania	benzen	0	0	0	0,003100	0
		dwutlenek siarki	0	0	0	0,01280	0
		pył PM-10	0	0	0	0,0562	0
		pył zawieszony PM 2,5	0	0	0	0,0562	0
		tlenek węgla	0	0	0	3,37	0
		tlenki azotu jako NO2	0	0	0	2,811	0
		węglowodory alifatyczne	0	0	0	0,1882	0
		węglowodory aromatyczne	0	0	0	0,1255	0
G-58	Agregat pradotwórczy awaryjnego zasilania	benzen	0	0	0	0	0
		dwutlenek siarki	0	0	0	0	0

Symbol	Nazwa emitora	Nazwa zanieczyszczenia	Emisja maks. 16 okres	Emisja maks. 17 okres	Emisja maks. 18 okres	Emisja maks. 19 okres	Emisja maks. 20 okres
		pył PM-10	0	0	0	0	0
		pył zawieszony PM 2,5	0	0	0	0	0
		tlenek węgla	0	0	0	0	0
		tlenki azotu jako NO2	0	0	0	0	0
		węglowodory alifatyczne	0	0	0	0	0
		węglowodory aromatyczne	0	0	0	0	0
G-59	Agregat pradotwórczy awaryjnego zasilania	benzen	0	0	0	0	0
		dwutlenek siarki	0	0	0	0	0
		pył PM-10	0	0	0	0	0
		pył zawieszony PM 2,5	0	0	0	0	0
		tlenek węgla	0	0	0	0	0
		tlenki azotu jako NO2	0	0	0	0	0
		węglowodory alifatyczne	0	0	0	0	0
		węglowodory aromatyczne	0	0	0	0	0
G-60	Agregat pradotwórczy awaryjnego zasilania	benzen	0	0	0	0,003100	0
		dwutlenek siarki	0	0	0	0,01280	0
		pył PM-10	0	0	0	0,0562	0
		pył zawieszony PM 2,5	0	0	0	0,0562	0
		tlenek węgla	0	0	0	3,37	0
		tlenki azotu jako NO2	0	0	0	2,811	0
		węglowodory alifatyczne	0	0	0	0,1882	0
		węglowodory aromatyczne	0	0	0	0,1255	0
G-61	Agregat pradotwórczy awaryjnego zasilania	benzen	0	0	0	0,003100	0
		dwutlenek siarki	0	0	0	0,01280	0
		pył PM-10	0	0	0	0,0562	0
		pył zawieszony PM 2,5	0	0	0	0,0562	0
		tlenek węgla	0	0	0	3,37	0
		tlenki azotu jako NO2	0	0	0	2,811	0
		węglowodory alifatyczne	0	0	0	0,1882	0
		węglowodory aromatyczne	0	0	0	0,1255	0
G-62	Agregat pradotwórczy awaryjnego zasilania	benzen	0	0	0	0,003100	0
		dwutlenek siarki	0	0	0	0,01280	0
		pył PM-10	0	0	0	0,0562	0
		pył zawieszony PM 2,5	0	0	0	0,0562	0
		tlenek węgla	0	0	0	3,37	0
		tlenki azotu jako NO2	0	0	0	2,811	0
		węglowodory alifatyczne	0	0	0	0,1882	0
		węglowodory aromatyczne	0	0	0	0,1255	0
G-63	Agregat pradotwórczy awaryjnego zasilania	benzen	0	0	0	0,003100	0
		dwutlenek siarki	0	0	0	0,01280	0
		pył PM-10	0	0	0	0,0562	0
		pył zawieszony PM 2,5	0	0	0	0,0562	0
		tlenek węgla	0	0	0	3,37	0
		tlenki azotu jako NO2	0	0	0	2,811	0
		węglowodory alifatyczne	0	0	0	0,1882	0
		węglowodory aromatyczne	0	0	0	0,1255	0
G-64	Agregat pradotwórczy awaryjnego zasilania	benzen	0	0	0	0,003100	0
		dwutlenek siarki	0	0	0	0,01280	0
		pył PM-10	0	0	0	0,0562	0
		pył zawieszony PM 2,5	0	0	0	0,0562	0
		tlenek węgla	0	0	0	3,37	0
		tlenki azotu jako NO2	0	0	0	2,811	0
		węglowodory alifatyczne	0	0	0	0,1882	0
		węglowodory aromatyczne	0	0	0	0,1255	0
G-65	Agregat pradotwórczy awaryjnego zasilania	benzen	0	0	0	0,003100	0
		dwutlenek siarki	0	0	0	0,01280	0
		pył PM-10	0	0	0	0,0562	0

Symbol	Nazwa emitora	Nazwa zanieczyszczenia	Emisja maks. 16 okres	Emisja maks. 17 okres	Emisja maks. 18 okres	Emisja maks. 19 okres	Emisja maks. 20 okres
		pył zawieszony PM 2,5	0	0	0	0,0562	0
		tlenek węgla	0	0	0	3,37	0
		tlenki azotu jako NO2	0	0	0	2,811	0
		węglowodory alifatyczne	0	0	0	0,1882	0
		węglowodory aromatyczne	0	0	0	0,1255	0
G-66	Agregat pradotwórczy awaryjnego zasilania	benzen	0	0	0	0,003100	0
		dwutlenek siarki	0	0	0	0,01280	0
		pył PM-10	0	0	0	0,0562	0
		pył zawieszony PM 2,5	0	0	0	0,0562	0
		tlenek węgla	0	0	0	3,37	0
		tlenki azotu jako NO2	0	0	0	2,811	0
		węglowodory alifatyczne	0	0	0	0,1882	0
		węglowodory aromatyczne	0	0	0	0,1255	0
G-67	Agregat pradotwórczy awaryjnego zasilania	benzen	0	0	0	0,003100	0
		dwutlenek siarki	0	0	0	0,01280	0
		pył PM-10	0	0	0	0,0562	0
		pył zawieszony PM 2,5	0	0	0	0,0562	0
		tlenek węgla	0	0	0	3,37	0
		tlenki azotu jako NO2	0	0	0	2,811	0
		węglowodory alifatyczne	0	0	0	0,1882	0
		węglowodory aromatyczne	0	0	0	0,1255	0
G-68	Agregat pradotwórczy awaryjnego zasilania	benzen	0	0	0	0,003100	0
		dwutlenek siarki	0	0	0	0,01280	0
		pył PM-10	0	0	0	0,0562	0
		pył zawieszony PM 2,5	0	0	0	0,0562	0
		tlenek węgla	0	0	0	3,37	0
		tlenki azotu jako NO2	0	0	0	2,811	0
		węglowodory alifatyczne	0	0	0	0,1882	0
		węglowodory aromatyczne	0	0	0	0,1255	0
G-69	Agregat pradotwórczy awaryjnego zasilania	benzen	0	0	0	0,003100	0
		dwutlenek siarki	0	0	0	0,01280	0
		pył PM-10	0	0	0	0,0562	0
		pył zawieszony PM 2,5	0	0	0	0,0562	0
		tlenek węgla	0	0	0	3,37	0
		tlenki azotu jako NO2	0	0	0	2,811	0
		węglowodory alifatyczne	0	0	0	0,1882	0
		węglowodory aromatyczne	0	0	0	0,1255	0
G-70	Agregat pradotwórczy awaryjnego zasilania	benzen	0	0	0	0,003100	0
		dwutlenek siarki	0	0	0	0,01280	0
		pył PM-10	0	0	0	0,0562	0
		pył zawieszony PM 2,5	0	0	0	0,0562	0
		tlenek węgla	0	0	0	3,37	0
		tlenki azotu jako NO2	0	0	0	2,811	0
		węglowodory alifatyczne	0	0	0	0,1882	0
		węglowodory aromatyczne	0	0	0	0,1255	0
G-71	Agregat pradotwórczy awaryjnego zasilania	benzen	0	0	0	0,003100	0
		dwutlenek siarki	0	0	0	0,01280	0
		pył PM-10	0	0	0	0,0562	0
		pył zawieszony PM 2,5	0	0	0	0,0562	0
		tlenek węgla	0	0	0	3,37	0
		tlenki azotu jako NO2	0	0	0	2,811	0
		węglowodory alifatyczne	0	0	0	0,1882	0
		węglowodory aromatyczne	0	0	0	0,1255	0
G-72	Agregat pradotwórczy awaryjnego zasilania	benzen	0	0	0	0,003100	0
		dwutlenek siarki	0	0	0	0,01280	0
		pył PM-10	0	0	0	0,0562	0
		pył zawieszony PM 2,5	0	0	0	0,0562	0

Symbol	Nazwa emitora	Nazwa zanieczyszczenia	Emisja maks. 16 okres	Emisja maks. 17 okres	Emisja maks. 18 okres	Emisja maks. 19 okres	Emisja maks. 20 okres
		tlenek węgla	0	0	0	3,37	0
		tlenki azotu jako NO2	0	0	0	2,811	0
		węglowodory alifatyczne	0	0	0	0,1882	0
		węglowodory aromatyczne	0	0	0	0,1255	0
G-73	Agregat pradotwórczy awaryjnego zasilania	benzen	0	0	0	0,003100	0
		dwutlenek siarki	0	0	0	0,01280	0
		pył PM-10	0	0	0	0,0562	0
		pył zawieszony PM 2,5	0	0	0	0,0562	0
		tlenek węgla	0	0	0	3,37	0
		tlenki azotu jako NO2	0	0	0	2,811	0
		węglowodory alifatyczne	0	0	0	0,1882	0
		węglowodory aromatyczne	0	0	0	0,1255	0
G-74	Agregat pradotwórczy awaryjnego zasilania	benzen	0	0	0	0,003100	0
		dwutlenek siarki	0	0	0	0,01280	0
		pył PM-10	0	0	0	0,0562	0
		pył zawieszony PM 2,5	0	0	0	0,0562	0
		tlenek węgla	0	0	0	3,37	0
		tlenki azotu jako NO2	0	0	0	2,811	0
		węglowodory alifatyczne	0	0	0	0,1882	0
		węglowodory aromatyczne	0	0	0	0,1255	0
G-75	Agregat pradotwórczy awaryjnego zasilania	benzen	0	0	0	0,003100	0
		dwutlenek siarki	0	0	0	0,01280	0
		pył PM-10	0	0	0	0,0562	0
		pył zawieszony PM 2,5	0	0	0	0,0562	0
		tlenek węgla	0	0	0	3,37	0
		tlenki azotu jako NO2	0	0	0	2,811	0
		węglowodory alifatyczne	0	0	0	0,1882	0
		węglowodory aromatyczne	0	0	0	0,1255	0
G-76	Agregat pradotwórczy awaryjnego zasilania	benzen	0	0	0	0,003100	0
		dwutlenek siarki	0	0	0	0,01280	0
		pył PM-10	0	0	0	0,0562	0
		pył zawieszony PM 2,5	0	0	0	0,0562	0
		tlenek węgla	0	0	0	3,37	0
		tlenki azotu jako NO2	0	0	0	2,811	0
		węglowodory alifatyczne	0	0	0	0,1882	0
		węglowodory aromatyczne	0	0	0	0,1255	0
G-77	Agregat pradotwórczy awaryjnego zasilania	benzen	0	0	0	0,003100	0
		dwutlenek siarki	0	0	0	0,01280	0
		pył PM-10	0	0	0	0,0562	0
		pył zawieszony PM 2,5	0	0	0	0,0562	0
		tlenek węgla	0	0	0	3,37	0
		tlenki azotu jako NO2	0	0	0	2,811	0
		węglowodory alifatyczne	0	0	0	0,1882	0
		węglowodory aromatyczne	0	0	0	0,1255	0
G-78	Agregat pradotwórczy awaryjnego zasilania	benzen	0	0	0	0,003100	0
		dwutlenek siarki	0	0	0	0,01280	0
		pył PM-10	0	0	0	0,0562	0
		pył zawieszony PM 2,5	0	0	0	0,0562	0
		tlenek węgla	0	0	0	3,37	0
		tlenki azotu jako NO2	0	0	0	2,811	0
		węglowodory alifatyczne	0	0	0	0,1882	0
		węglowodory aromatyczne	0	0	0	0,1255	0
G-79	Agregat pradotwórczy awaryjnego zasilania	benzen	0	0	0	0,003100	0
		dwutlenek siarki	0	0	0	0,01280	0
		pył PM-10	0	0	0	0,0562	0
		pył zawieszony PM 2,5	0	0	0	0,0562	0
		tlenek węgla	0	0	0	3,37	0

Symbol	Nazwa emitora	Nazwa zanieczyszczenia	Emisja maks. 16 okres	Emisja maks. 17 okres	Emisja maks. 18 okres	Emisja maks. 19 okres	Emisja maks. 20 okres
		tlenki azotu jako NO2	0	0	0	2,811	0
		węglowodory alifatyczne	0	0	0	0,1882	0
		węglowodory aromatyczne	0	0	0	0,1255	0
G-80	Agregat pradotwórczy awaryjnego zasilania	benzen	0	0	0	0,003100	0
		dwutlenek siarki	0	0	0	0,01280	0
		pył PM-10	0	0	0	0,0562	0
		pył zawieszony PM 2,5	0	0	0	0,0562	0
		tlenek węgla	0	0	0	3,37	0
		tlenki azotu jako NO2	0	0	0	2,811	0
		węglowodory alifatyczne	0	0	0	0,1882	0
		węglowodory aromatyczne	0	0	0	0,1255	0
G-81	Agregat pradotwórczy awaryjnego zasilania	benzen	0	0	0	0,003100	0
		dwutlenek siarki	0	0	0	0,01280	0
		pył PM-10	0	0	0	0,0562	0
		pył zawieszony PM 2,5	0	0	0	0,0562	0
		tlenek węgla	0	0	0	3,37	0
		tlenki azotu jako NO2	0	0	0	2,811	0
		węglowodory alifatyczne	0	0	0	0,1882	0
		węglowodory aromatyczne	0	0	0	0,1255	0
G-82	Agregat pradotwórczy awaryjnego zasilania	benzen	0	0	0	0,003100	0
		dwutlenek siarki	0	0	0	0,01280	0
		pył PM-10	0	0	0	0,0562	0
		pył zawieszony PM 2,5	0	0	0	0,0562	0
		tlenek węgla	0	0	0	3,37	0
		tlenki azotu jako NO2	0	0	0	2,811	0
		węglowodory alifatyczne	0	0	0	0,1882	0
		węglowodory aromatyczne	0	0	0	0,1255	0
G-83	Agregat pradotwórczy awaryjnego zasilania	benzen	0	0	0	0	0
		dwutlenek siarki	0	0	0	0	0
		pył PM-10	0	0	0	0	0
		pył zawieszony PM 2,5	0	0	0	0	0
		tlenek węgla	0	0	0	0	0
		tlenki azotu jako NO2	0	0	0	0	0
		węglowodory alifatyczne	0	0	0	0	0
		węglowodory aromatyczne	0	0	0	0	0
G-84	Agregat pradotwórczy awaryjnego zasilania	benzen	0	0	0	0	0
		dwutlenek siarki	0	0	0	0	0
		pył PM-10	0	0	0	0	0
		pył zawieszony PM 2,5	0	0	0	0	0
		tlenek węgla	0	0	0	0	0
		tlenki azotu jako NO2	0	0	0	0	0
		węglowodory alifatyczne	0	0	0	0	0
		węglowodory aromatyczne	0	0	0	0	0
G-85	Agregat pradotwórczy awaryjnego zasilania	benzen	0	0	0	0,003100	0
		dwutlenek siarki	0	0	0	0,01280	0
		pył PM-10	0	0	0	0,0562	0
		pył zawieszony PM 2,5	0	0	0	0,0562	0
		tlenek węgla	0	0	0	3,37	0
		tlenki azotu jako NO2	0	0	0	2,811	0
		węglowodory alifatyczne	0	0	0	0,1882	0
		węglowodory aromatyczne	0	0	0	0,1255	0
G-86	Agregat pradotwórczy awaryjnego zasilania	benzen	0	0	0	0,003100	0
		dwutlenek siarki	0	0	0	0,01280	0
		pył PM-10	0	0	0	0,0562	0
		pył zawieszony PM 2,5	0	0	0	0,0562	0
		tlenek węgla	0	0	0	3,37	0
		tlenki azotu jako NO2	0	0	0	2,811	0

Symbol	Nazwa emitora	Nazwa zanieczyszczenia	Emisja maks. 16 okres	Emisja maks. 17 okres	Emisja maks. 18 okres	Emisja maks. 19 okres	Emisja maks. 20 okres
		węglowodory alifatyczne	0	0	0	0,1882	0
		węglowodory aromatyczne	0	0	0	0,1255	0
G-87	Agregat pradotwórczy awaryjnego zasilania	benzen	0	0	0	0,003100	0
		dwutlenek siarki	0	0	0	0,01280	0
		pył PM-10	0	0	0	0,0562	0
		pył zawieszony PM 2,5	0	0	0	0,0562	0
		tlenek węgla	0	0	0	3,37	0
		tlenki azotu jako NO2	0	0	0	2,811	0
		węglowodory alifatyczne	0	0	0	0,1882	0
		węglowodory aromatyczne	0	0	0	0,1255	0
G-88	Agregat pradotwórczy awaryjnego zasilania	benzen	0	0	0	0,003100	0
		dwutlenek siarki	0	0	0	0,01280	0
		pył PM-10	0	0	0	0,0562	0
		pył zawieszony PM 2,5	0	0	0	0,0562	0
		tlenek węgla	0	0	0	3,37	0
		tlenki azotu jako NO2	0	0	0	2,811	0
		węglowodory alifatyczne	0	0	0	0,1882	0
		węglowodory aromatyczne	0	0	0	0,1255	0
G-89	Agregat pradotwórczy awaryjnego zasilania	benzen	0	0	0	0,003100	0
		dwutlenek siarki	0	0	0	0,01280	0
		pył PM-10	0	0	0	0,0562	0
		pył zawieszony PM 2,5	0	0	0	0,0562	0
		tlenek węgla	0	0	0	3,37	0
		tlenki azotu jako NO2	0	0	0	2,811	0
		węglowodory alifatyczne	0	0	0	0,1882	0
		węglowodory aromatyczne	0	0	0	0,1255	0
G-90	Agregat pradotwórczy awaryjnego zasilania	benzen	0	0	0	0,003100	0
		dwutlenek siarki	0	0	0	0,01280	0
		pył PM-10	0	0	0	0,0562	0
		pył zawieszony PM 2,5	0	0	0	0,0562	0
		tlenek węgla	0	0	0	3,37	0
		tlenki azotu jako NO2	0	0	0	2,811	0
		węglowodory alifatyczne	0	0	0	0,1882	0
		węglowodory aromatyczne	0	0	0	0,1255	0
G-91	Agregat pradotwórczy awaryjnego zasilania	benzen	0	0	0	0,003100	0
		dwutlenek siarki	0	0	0	0,01280	0
		pył PM-10	0	0	0	0,0562	0
		pył zawieszony PM 2,5	0	0	0	0,0562	0
		tlenek węgla	0	0	0	3,37	0
		tlenki azotu jako NO2	0	0	0	2,811	0
		węglowodory alifatyczne	0	0	0	0,1882	0
		węglowodory aromatyczne	0	0	0	0,1255	0
G-92	Agregat pradotwórczy awaryjnego zasilania	benzen	0	0	0	0,003100	0
		dwutlenek siarki	0	0	0	0,01280	0
		pył PM-10	0	0	0	0,0562	0
		pył zawieszony PM 2,5	0	0	0	0,0562	0
		tlenek węgla	0	0	0	3,37	0
		tlenki azotu jako NO2	0	0	0	2,811	0
		węglowodory alifatyczne	0	0	0	0,1882	0
		węglowodory aromatyczne	0	0	0	0,1255	0
G-93	Agregat pradotwórczy awaryjnego zasilania	benzen	0	0	0	0,003100	0
		dwutlenek siarki	0	0	0	0,01280	0
		pył PM-10	0	0	0	0,0562	0
		pył zawieszony PM 2,5	0	0	0	0,0562	0
		tlenek węgla	0	0	0	3,37	0
		tlenki azotu jako NO2	0	0	0	2,811	0
		węglowodory alifatyczne	0	0	0	0,1882	0

Symbol	Nazwa emitora	Nazwa zanieczyszczenia	Emisja maks. 16 okres	Emisja maks. 17 okres	Emisja maks. 18 okres	Emisja maks. 19 okres	Emisja maks. 20 okres
		węglowodory aromatyczne	0	0	0	0,1255	0
G-94	Agregat pradotwórczy awaryjnego zasilania	benzen	0	0	0	0,003100	0
		dwutlenek siarki	0	0	0	0,01280	0
		pył PM-10	0	0	0	0,0562	0
		pył zawieszony PM 2,5	0	0	0	0,0562	0
		tlenek węgla	0	0	0	3,37	0
		tlenki azotu jako NO2	0	0	0	2,811	0
		węglowodory alifatyczne	0	0	0	0,1882	0
		węglowodory aromatyczne	0	0	0	0,1255	0
G-95	Agregat pradotwórczy awaryjnego zasilania	benzen	0	0	0	0,003100	0
		dwutlenek siarki	0	0	0	0,01280	0
		pył PM-10	0	0	0	0,0562	0
		pył zawieszony PM 2,5	0	0	0	0,0562	0
		tlenek węgla	0	0	0	3,37	0
		tlenki azotu jako NO2	0	0	0	2,811	0
		węglowodory alifatyczne	0	0	0	0,1882	0
		węglowodory aromatyczne	0	0	0	0,1255	0
G-96	Agregat pradotwórczy awaryjnego zasilania	benzen	0	0	0	0,003100	0
		dwutlenek siarki	0	0	0	0,01280	0
		pył PM-10	0	0	0	0,0562	0
		pył zawieszony PM 2,5	0	0	0	0,0562	0
		tlenek węgla	0	0	0	3,37	0
		tlenki azotu jako NO2	0	0	0	2,811	0
		węglowodory alifatyczne	0	0	0	0,1882	0
		węglowodory aromatyczne	0	0	0	0,1255	0
G-97	Agregat pradotwórczy awaryjnego zasilania	benzen	0	0	0	0	0
		dwutlenek siarki	0	0	0	0	0
		pył PM-10	0	0	0	0	0
		pył zawieszony PM 2,5	0	0	0	0	0
		tlenek węgla	0	0	0	0	0
		tlenki azotu jako NO2	0	0	0	0	0
		węglowodory alifatyczne	0	0	0	0	0
		węglowodory aromatyczne	0	0	0	0	0
G-98	Agregat pradotwórczy awaryjnego zasilania	benzen	0	0	0	0	0
		dwutlenek siarki	0	0	0	0	0
		pył PM-10	0	0	0	0	0
		pył zawieszony PM 2,5	0	0	0	0	0
		tlenek węgla	0	0	0	0	0
		tlenki azotu jako NO2	0	0	0	0	0
		węglowodory alifatyczne	0	0	0	0	0
		węglowodory aromatyczne	0	0	0	0	0
G-99	Agregat pradotwórczy awaryjnego zasilania	benzen	0	0	0	0,003100	0
		dwutlenek siarki	0	0	0	0,01280	0
		pył PM-10	0	0	0	0,0562	0
		pył zawieszony PM 2,5	0	0	0	0,0562	0
		tlenek węgla	0	0	0	3,37	0
		tlenki azotu jako NO2	0	0	0	2,811	0
		węglowodory alifatyczne	0	0	0	0,1882	0
		węglowodory aromatyczne	0	0	0	0,1255	0
G-100	Agregat pradotwórczy awaryjnego zasilania	benzen	0	0	0	0,003100	0
		dwutlenek siarki	0	0	0	0,01280	0
		pył PM-10	0	0	0	0,0562	0
		pył zawieszony PM 2,5	0	0	0	0,0562	0
		tlenek węgla	0	0	0	3,37	0
		tlenki azotu jako NO2	0	0	0	2,811	0
		węglowodory alifatyczne	0	0	0	0,1882	0
		węglowodory aromatyczne	0	0	0	0,1255	0

Symbol	Nazwa emitora	Nazwa zanieczyszczenia	Emisja maks. 16 okres	Emisja maks. 17 okres	Emisja maks. 18 okres	Emisja maks. 19 okres	Emisja maks. 20 okres
G-101	Agregat pradotwórczy awaryjnego zasilania	benzen	0	0	0	0,003100	0
		dwutlenek siarki	0	0	0	0,01280	0
		pył PM-10	0	0	0	0,0562	0
		pył zawieszony PM 2,5	0	0	0	0,0562	0
		tlenek węgla	0	0	0	3,37	0
		tlenki azotu jako NO2	0	0	0	2,811	0
		węglowodory alifatyczne	0	0	0	0,1882	0
		węglowodory aromatyczne	0	0	0	0,1255	0
G-102	Agregat pradotwórczy awaryjnego zasilania	benzen	0	0	0	0,003100	0
		dwutlenek siarki	0	0	0	0,01280	0
		pył PM-10	0	0	0	0,0562	0
		pył zawieszony PM 2,5	0	0	0	0,0562	0
		tlenek węgla	0	0	0	3,37	0
		tlenki azotu jako NO2	0	0	0	2,811	0
		węglowodory alifatyczne	0	0	0	0,1882	0
		węglowodory aromatyczne	0	0	0	0,1255	0
G-103	Agregat pradotwórczy awaryjnego zasilania	benzen	0	0	0	0,003100	0
		dwutlenek siarki	0	0	0	0,01280	0
		pył PM-10	0	0	0	0,0562	0
		pył zawieszony PM 2,5	0	0	0	0,0562	0
		tlenek węgla	0	0	0	3,37	0
		tlenki azotu jako NO2	0	0	0	2,811	0
		węglowodory alifatyczne	0	0	0	0,1882	0
		węglowodory aromatyczne	0	0	0	0,1255	0
G-104	Agregat pradotwórczy awaryjnego zasilania	benzen	0	0	0	0,003100	0
		dwutlenek siarki	0	0	0	0,01280	0
		pył PM-10	0	0	0	0,0562	0
		pył zawieszony PM 2,5	0	0	0	0,0562	0
		tlenek węgla	0	0	0	3,37	0
		tlenki azotu jako NO2	0	0	0	2,811	0
		węglowodory alifatyczne	0	0	0	0,1882	0
		węglowodory aromatyczne	0	0	0	0,1255	0
G-105	Agregat pradotwórczy awaryjnego zasilania	benzen	0	0	0	0,003100	0
		dwutlenek siarki	0	0	0	0,01280	0
		pył PM-10	0	0	0	0,0562	0
		pył zawieszony PM 2,5	0	0	0	0,0562	0
		tlenek węgla	0	0	0	3,37	0
		tlenki azotu jako NO2	0	0	0	2,811	0
		węglowodory alifatyczne	0	0	0	0,1882	0
		węglowodory aromatyczne	0	0	0	0,1255	0
G-106	Agregat pradotwórczy awaryjnego zasilania	benzen	0	0	0	0,003100	0
		dwutlenek siarki	0	0	0	0,01280	0
		pył PM-10	0	0	0	0,0562	0
		pył zawieszony PM 2,5	0	0	0	0,0562	0
		tlenek węgla	0	0	0	3,37	0
		tlenki azotu jako NO2	0	0	0	2,811	0
		węglowodory alifatyczne	0	0	0	0,1882	0
		węglowodory aromatyczne	0	0	0	0,1255	0
G-107	Agregat pradotwórczy awaryjnego zasilania	benzen	0	0	0	0,003100	0
		dwutlenek siarki	0	0	0	0,01280	0
		pył PM-10	0	0	0	0,0562	0
		pył zawieszony PM 2,5	0	0	0	0,0562	0
		tlenek węgla	0	0	0	3,37	0
		tlenki azotu jako NO2	0	0	0	2,811	0
		węglowodory alifatyczne	0	0	0	0,1882	0
		węglowodory aromatyczne	0	0	0	0,1255	0
G-108	Agregat pradotwórczy awaryjnego zasilania	benzen	0	0	0	0,003100	0

Symbol	Nazwa emitora	Nazwa zanieczyszczenia	Emisja maks. 16 okres	Emisja maks. 17 okres	Emisja maks. 18 okres	Emisja maks. 19 okres	Emisja maks. 20 okres
		dwutlenek siarki	0	0	0	0,01280	0
		pył PM-10	0	0	0	0,0562	0
		pył zawieszony PM 2,5	0	0	0	0,0562	0
		tlenek węgla	0	0	0	3,37	0
		tlenki azotu jako NO2	0	0	0	2,811	0
		węglowodory alifatyczne	0	0	0	0,1882	0
		węglowodory aromatyczne	0	0	0	0,1255	0
G-109	Agregat pradotwórczy awaryjnego zasilania	benzen	0	0	0	0,003100	0
		dwutlenek siarki	0	0	0	0,01280	0
		pył PM-10	0	0	0	0,0562	0
		pył zawieszony PM 2,5	0	0	0	0,0562	0
		tlenek węgla	0	0	0	3,37	0
		tlenki azotu jako NO2	0	0	0	2,811	0
		węglowodory alifatyczne	0	0	0	0,1882	0
		węglowodory aromatyczne	0	0	0	0,1255	0
G-110	Agregat pradotwórczy awaryjnego zasilania	benzen	0	0	0	0,003100	0
		dwutlenek siarki	0	0	0	0,01280	0
		pył PM-10	0	0	0	0,0562	0
		pył zawieszony PM 2,5	0	0	0	0,0562	0
		tlenek węgla	0	0	0	3,37	0
		tlenki azotu jako NO2	0	0	0	2,811	0
		węglowodory alifatyczne	0	0	0	0,1882	0
		węglowodory aromatyczne	0	0	0	0,1255	0
G-111	Agregat pradotwórczy awaryjnego zasilania	benzen	0	0	0	0	0
		dwutlenek siarki	0	0	0	0	0
		pył PM-10	0	0	0	0	0
		pył zawieszony PM 2,5	0	0	0	0	0
		tlenek węgla	0	0	0	0	0
		tlenki azotu jako NO2	0	0	0	0	0
		węglowodory alifatyczne	0	0	0	0	0
		węglowodory aromatyczne	0	0	0	0	0
G-112	Agregat pradotwórczy awaryjnego zasilania	benzen	0	0	0	0	0
		dwutlenek siarki	0	0	0	0	0
		pył PM-10	0	0	0	0	0
		pył zawieszony PM 2,5	0	0	0	0	0
		tlenek węgla	0	0	0	0	0
		tlenki azotu jako NO2	0	0	0	0	0
		węglowodory alifatyczne	0	0	0	0	0
		węglowodory aromatyczne	0	0	0	0	0
G-113	Agregat pradotwórczy awaryjnego zasilania	benzen	0	0	0	0,003100	0
		dwutlenek siarki	0	0	0	0,01280	0
		pył PM-10	0	0	0	0,0562	0
		pył zawieszony PM 2,5	0	0	0	0,0562	0
		tlenek węgla	0	0	0	3,37	0
		tlenki azotu jako NO2	0	0	0	2,811	0
		węglowodory alifatyczne	0	0	0	0,1882	0
		węglowodory aromatyczne	0	0	0	0,1255	0
G-114	Agregat pradotwórczy awaryjnego zasilania	benzen	0	0	0	0,003100	0
		dwutlenek siarki	0	0	0	0,01280	0
		pył PM-10	0	0	0	0,0562	0
		pył zawieszony PM 2,5	0	0	0	0,0562	0
		tlenek węgla	0	0	0	3,37	0
		tlenki azotu jako NO2	0	0	0	2,811	0
		węglowodory alifatyczne	0	0	0	0,1882	0
		węglowodory aromatyczne	0	0	0	0,1255	0
G-115	Agregat pradotwórczy awaryjnego zasilania	benzen	0	0	0	0,003100	0
		dwutlenek siarki	0	0	0	0,01280	0

Symbol	Nazwa emitora	Nazwa zanieczyszczenia	Emisja maks. 16 okres	Emisja maks. 17 okres	Emisja maks. 18 okres	Emisja maks. 19 okres	Emisja maks. 20 okres
		pył PM-10	0	0	0	0,0562	0
		pył zawieszony PM 2,5	0	0	0	0,0562	0
		tlenek węgla	0	0	0	3,37	0
		tlenki azotu jako NO2	0	0	0	2,811	0
		węglowodory alifatyczne	0	0	0	0,1882	0
		węglowodory aromatyczne	0	0	0	0,1255	0
G-116	Agregat pradotwórczy awaryjnego zasilania	benzen	0	0	0	0,003100	0
		dwutlenek siarki	0	0	0	0,01280	0
		pył PM-10	0	0	0	0,0562	0
		pył zawieszony PM 2,5	0	0	0	0,0562	0
		tlenek węgla	0	0	0	3,37	0
		tlenki azotu jako NO2	0	0	0	2,811	0
		węglowodory alifatyczne	0	0	0	0,1882	0
		węglowodory aromatyczne	0	0	0	0,1255	0
G-117	Agregat pradotwórczy awaryjnego zasilania	benzen	0	0	0	0,003100	0
		dwutlenek siarki	0	0	0	0,01280	0
		pył PM-10	0	0	0	0,0562	0
		pył zawieszony PM 2,5	0	0	0	0,0562	0
		tlenek węgla	0	0	0	3,37	0
		tlenki azotu jako NO2	0	0	0	2,811	0
		węglowodory alifatyczne	0	0	0	0,1882	0
		węglowodory aromatyczne	0	0	0	0,1255	0
G-118	Agregat pradotwórczy awaryjnego zasilania	benzen	0	0	0	0,003100	0
		dwutlenek siarki	0	0	0	0,01280	0
		pył PM-10	0	0	0	0,0562	0
		pył zawieszony PM 2,5	0	0	0	0,0562	0
		tlenek węgla	0	0	0	3,37	0
		tlenki azotu jako NO2	0	0	0	2,811	0
		węglowodory alifatyczne	0	0	0	0,1882	0
		węglowodory aromatyczne	0	0	0	0,1255	0
G-119	Agregat pradotwórczy awaryjnego zasilania	benzen	0	0	0	0,003100	0
		dwutlenek siarki	0	0	0	0,01280	0
		pył PM-10	0	0	0	0,0562	0
		pył zawieszony PM 2,5	0	0	0	0,0562	0
		tlenek węgla	0	0	0	3,37	0
		tlenki azotu jako NO2	0	0	0	2,811	0
		węglowodory alifatyczne	0	0	0	0,1882	0
		węglowodory aromatyczne	0	0	0	0,1255	0
G-120	Agregat pradotwórczy awaryjnego zasilania	benzen	0	0	0	0,003100	0
		dwutlenek siarki	0	0	0	0,01280	0
		pył PM-10	0	0	0	0,0562	0
		pył zawieszony PM 2,5	0	0	0	0,0562	0
		tlenek węgla	0	0	0	3,37	0
		tlenki azotu jako NO2	0	0	0	2,811	0
		węglowodory alifatyczne	0	0	0	0,1882	0
		węglowodory aromatyczne	0	0	0	0,1255	0
G-121	Agregat pradotwórczy awaryjnego zasilania	benzen	0	0	0	0,003100	0
		dwutlenek siarki	0	0	0	0,01280	0
		pył PM-10	0	0	0	0,0562	0
		pył zawieszony PM 2,5	0	0	0	0,0562	0
		tlenek węgla	0	0	0	3,37	0
		tlenki azotu jako NO2	0	0	0	2,811	0
		węglowodory alifatyczne	0	0	0	0,1882	0
		węglowodory aromatyczne	0	0	0	0,1255	0
G-122	Agregat pradotwórczy awaryjnego zasilania	benzen	0	0	0	0,003100	0
		dwutlenek siarki	0	0	0	0,01280	0
		pył PM-10	0	0	0	0,0562	0

Symbol	Nazwa emitora	Nazwa zanieczyszczenia	Emisja maks. 16 okres	Emisja maks. 17 okres	Emisja maks. 18 okres	Emisja maks. 19 okres	Emisja maks. 20 okres
		pył zawieszony PM 2,5	0	0	0	0,0562	0
		tlenek węgla	0	0	0	3,37	0
		tlenki azotu jako NO2	0	0	0	2,811	0
		węglowodory alifatyczne	0	0	0	0,1882	0
		węglowodory aromatyczne	0	0	0	0,1255	0
G-123	Agregat pradotwórczy awaryjnego zasilania	benzen	0	0	0	0,003100	0
		dwutlenek siarki	0	0	0	0,01280	0
		pył PM-10	0	0	0	0,0562	0
		pył zawieszony PM 2,5	0	0	0	0,0562	0
		tlenek węgla	0	0	0	3,37	0
		tlenki azotu jako NO2	0	0	0	2,811	0
		węglowodory alifatyczne	0	0	0	0,1882	0
		węglowodory aromatyczne	0	0	0	0,1255	0
G-124	Agregat pradotwórczy awaryjnego zasilania	benzen	0	0	0	0,003100	0
		dwutlenek siarki	0	0	0	0,01280	0
		pył PM-10	0	0	0	0,0562	0
		pył zawieszony PM 2,5	0	0	0	0,0562	0
		tlenek węgla	0	0	0	3,37	0
		tlenki azotu jako NO2	0	0	0	2,811	0
		węglowodory alifatyczne	0	0	0	0,1882	0
		węglowodory aromatyczne	0	0	0	0,1255	0
G-125	Agregat pradotwórczy awaryjnego zasilania	benzen	0	0	0	0	0
		dwutlenek siarki	0	0	0	0	0
		pył PM-10	0	0	0	0	0
		pył zawieszony PM 2,5	0	0	0	0	0
		tlenek węgla	0	0	0	0	0
		tlenki azotu jako NO2	0	0	0	0	0
		węglowodory alifatyczne	0	0	0	0	0
		węglowodory aromatyczne	0	0	0	0	0
G-126	Agregat pradotwórczy awaryjnego zasilania	benzen	0	0	0	0	0
		dwutlenek siarki	0	0	0	0	0
		pył PM-10	0	0	0	0	0
		pył zawieszony PM 2,5	0	0	0	0	0
		tlenek węgla	0	0	0	0	0
		tlenki azotu jako NO2	0	0	0	0	0
		węglowodory alifatyczne	0	0	0	0	0
		węglowodory aromatyczne	0	0	0	0	0
G-127	Agregat pradotwórczy awaryjnego zasilania	benzen	0,003100	0	0	0,003100	0
		dwutlenek siarki	0,01280	0	0	0,01280	0
		pył PM-10	0,0562	0	0	0,0562	0
		pył zawieszony PM 2,5	0,0562	0	0	0,0562	0
		tlenek węgla	3,37	0	0	3,37	0
		tlenki azotu jako NO2	2,811	0	0	2,811	0
		węglowodory alifatyczne	0,1882	0	0	0,1882	0
		węglowodory aromatyczne	0,1255	0	0	0,1255	0
G-128	Agregat pradotwórczy awaryjnego zasilania	benzen	0,003100	0	0	0,003100	0
		dwutlenek siarki	0,01280	0	0	0,01280	0
		pył PM-10	0,0562	0	0	0,0562	0
		pył zawieszony PM 2,5	0,0562	0	0	0,0562	0
		tlenek węgla	3,37	0	0	3,37	0
		tlenki azotu jako NO2	2,811	0	0	2,811	0
		węglowodory alifatyczne	0,1882	0	0	0,1882	0
		węglowodory aromatyczne	0,1255	0	0	0,1255	0
G-129	Agregat pradotwórczy awaryjnego zasilania	benzen	0,003100	0	0	0,003100	0
		dwutlenek siarki	0,01280	0	0	0,01280	0
		pył PM-10	0,0562	0	0	0,0562	0
		pył zawieszony PM 2,5	0,0562	0	0	0,0562	0

Symbol	Nazwa emitora	Nazwa zanieczyszczenia	Emisja maks. 16 okres	Emisja maks. 17 okres	Emisja maks. 18 okres	Emisja maks. 19 okres	Emisja maks. 20 okres
		tlenek węgla	3,37	0	0	3,37	0
		tlenki azotu jako NO2	2,811	0	0	2,811	0
		węglowodory alifatyczne	0,1882	0	0	0,1882	0
		węglowodory aromatyczne	0,1255	0	0	0,1255	0
G-130	Agregat pradotwórczy awaryjnego zasilania	benzen	0,003100	0	0	0,003100	0
		dwutlenek siarki	0,01280	0	0	0,01280	0
		pył PM-10	0,0562	0	0	0,0562	0
		pył zawieszony PM 2,5	0,0562	0	0	0,0562	0
		tlenek węgla	3,37	0	0	3,37	0
		tlenki azotu jako NO2	2,811	0	0	2,811	0
		węglowodory alifatyczne	0,1882	0	0	0,1882	0
		węglowodory aromatyczne	0,1255	0	0	0,1255	0
G-131	Agregat pradotwórczy awaryjnego zasilania	benzen	0,003100	0	0	0,003100	0
		dwutlenek siarki	0,01280	0	0	0,01280	0
		pył PM-10	0,0562	0	0	0,0562	0
		pył zawieszony PM 2,5	0,0562	0	0	0,0562	0
		tlenek węgla	3,37	0	0	3,37	0
		tlenki azotu jako NO2	2,811	0	0	2,811	0
		węglowodory alifatyczne	0,1882	0	0	0,1882	0
		węglowodory aromatyczne	0,1255	0	0	0,1255	0
G-132	Agregat pradotwórczy awaryjnego zasilania	benzen	0,003100	0	0	0,003100	0
		dwutlenek siarki	0,01280	0	0	0,01280	0
		pył PM-10	0,0562	0	0	0,0562	0
		pył zawieszony PM 2,5	0,0562	0	0	0,0562	0
		tlenek węgla	3,37	0	0	3,37	0
		tlenki azotu jako NO2	2,811	0	0	2,811	0
		węglowodory alifatyczne	0,1882	0	0	0,1882	0
		węglowodory aromatyczne	0,1255	0	0	0,1255	0
G-133	Agregat pradotwórczy awaryjnego zasilania	benzen	0,003100	0	0	0,003100	0
		dwutlenek siarki	0,01280	0	0	0,01280	0
		pył PM-10	0,0562	0	0	0,0562	0
		pył zawieszony PM 2,5	0,0562	0	0	0,0562	0
		tlenek węgla	3,37	0	0	3,37	0
		tlenki azotu jako NO2	2,811	0	0	2,811	0
		węglowodory alifatyczne	0,1882	0	0	0,1882	0
		węglowodory aromatyczne	0,1255	0	0	0,1255	0
G-134	Agregat pradotwórczy awaryjnego zasilania	benzen	0,003100	0	0	0,003100	0
		dwutlenek siarki	0,01280	0	0	0,01280	0
		pył PM-10	0,0562	0	0	0,0562	0
		pył zawieszony PM 2,5	0,0562	0	0	0,0562	0
		tlenek węgla	3,37	0	0	3,37	0
		tlenki azotu jako NO2	2,811	0	0	2,811	0
		węglowodory alifatyczne	0,1882	0	0	0,1882	0
		węglowodory aromatyczne	0,1255	0	0	0,1255	0
G-135	Agregat pradotwórczy awaryjnego zasilania	benzen	0,003100	0	0	0,003100	0
		dwutlenek siarki	0,01280	0	0	0,01280	0
		pył PM-10	0,0562	0	0	0,0562	0
		pył zawieszony PM 2,5	0,0562	0	0	0,0562	0
		tlenek węgla	3,37	0	0	3,37	0
		tlenki azotu jako NO2	2,811	0	0	2,811	0
		węglowodory alifatyczne	0,1882	0	0	0,1882	0
		węglowodory aromatyczne	0,1255	0	0	0,1255	0
G-136	Agregat pradotwórczy awaryjnego zasilania	benzen	0,003100	0	0	0,003100	0
		dwutlenek siarki	0,01280	0	0	0,01280	0
		pył PM-10	0,0562	0	0	0,0562	0
		pył zawieszony PM 2,5	0,0562	0	0	0,0562	0
		tlenek węgla	3,37	0	0	3,37	0

Symbol	Nazwa emitora	Nazwa zanieczyszczenia	Emisja maks. 16 okres	Emisja maks. 17 okres	Emisja maks. 18 okres	Emisja maks. 19 okres	Emisja maks. 20 okres
		tlenki azotu jako NO2	2,811	0	0	2,811	0
		węglowodory alifatyczne	0,1882	0	0	0,1882	0
		węglowodory aromatyczne	0,1255	0	0	0,1255	0
G-137	Agregat pradotwórczy awaryjnego zasilania	benzen	0,003100	0	0	0,003100	0
		dwutlenek siarki	0,01280	0	0	0,01280	0
		pył PM-10	0,0562	0	0	0,0562	0
		pył zawieszony PM 2,5	0,0562	0	0	0,0562	0
		tlenek węgla	3,37	0	0	3,37	0
		tlenki azotu jako NO2	2,811	0	0	2,811	0
		węglowodory alifatyczne	0,1882	0	0	0,1882	0
		węglowodory aromatyczne	0,1255	0	0	0,1255	0
G-138	Agregat pradotwórczy awaryjnego zasilania	benzen	0,003100	0	0	0,003100	0
		dwutlenek siarki	0,01280	0	0	0,01280	0
		pył PM-10	0,0562	0	0	0,0562	0
		pył zawieszony PM 2,5	0,0562	0	0	0,0562	0
		tlenek węgla	3,37	0	0	3,37	0
		tlenki azotu jako NO2	2,811	0	0	2,811	0
		węglowodory alifatyczne	0,1882	0	0	0,1882	0
		węglowodory aromatyczne	0,1255	0	0	0,1255	0
G-139	Agregat pradotwórczy awaryjnego zasilania	benzen	0,003100	0	0	0	0
		dwutlenek siarki	0,01280	0	0	0	0
		pył PM-10	0,0562	0	0	0	0
		pył zawieszony PM 2,5	0,0562	0	0	0	0
		tlenek węgla	3,37	0	0	0	0
		tlenki azotu jako NO2	2,811	0	0	0	0
		węglowodory alifatyczne	0,1882	0	0	0	0
		węglowodory aromatyczne	0,1255	0	0	0	0
G-140	Agregat pradotwórczy awaryjnego zasilania	benzen	0,003100	0	0	0	0
		dwutlenek siarki	0,01280	0	0	0	0
		pył PM-10	0,0562	0	0	0	0
		pył zawieszony PM 2,5	0,0562	0	0	0	0
		tlenek węgla	3,37	0	0	0	0
		tlenki azotu jako NO2	2,811	0	0	0	0
		węglowodory alifatyczne	0,1882	0	0	0	0
		węglowodory aromatyczne	0,1255	0	0	0	0
Zb-1	Zbiornik paliwa dolny	węglowodory alifatyczne	0	0	0	0	0
Zb-2	Zbiornik paliwa dolny	węglowodory alifatyczne	0	0	0	0	0
Zb-3	Zbiornik paliwa dolny	węglowodory alifatyczne	0	0	0	0	0
Zb-4	Zbiornik paliwa dolny	węglowodory alifatyczne	0	0	0	0	0
Zb-5	Zbiornik paliwa dolny	węglowodory alifatyczne	0	0	0	0	0
Zb-6	Zbiornik paliwa dolny	węglowodory alifatyczne	0	0	0	0	0
Zb-7	Zbiornik paliwa dolny	węglowodory alifatyczne	0	0	0	0	0
Zb-8	Zbiornik paliwa dolny	węglowodory alifatyczne	0	0	0	0	0
Zb-9	Zbiornik paliwa dolny	węglowodory alifatyczne	0	0	0	0	0
Zb-10	Zbiornik paliwa dolny	węglowodory alifatyczne	0	0	0	0	0
Zb-11	Zbiornik paliwa dolny	węglowodory alifatyczne	0	0	0	0	0
Zb-12	Zbiornik paliwa dolny	węglowodory alifatyczne	0	0	0	0	0
Zb-13	Zbiornik paliwa dolny	węglowodory alifatyczne	0	0	0	0	0
Zb-14	Zbiornik paliwa dolny	węglowodory alifatyczne	0	0	0	0	0
Zb-15	Zbiornik paliwa dolny	węglowodory alifatyczne	0	0	0	0	0
Zb-16	Zbiornik paliwa dolny	węglowodory alifatyczne	0	0	0	0	0
Zb-17	Zbiornik paliwa dolny	węglowodory alifatyczne	0	0	0	0	0
Zb-18	Zbiornik paliwa dolny	węglowodory alifatyczne	0	0	0	0	0
Zb-19	Zbiornik paliwa dolny	węglowodory alifatyczne	0	0	0	0	0
Zb-20	Zbiornik paliwa dolny	węglowodory alifatyczne	0	0	0	0	0
Zb-21	Zbiornik paliwa dolny	węglowodory alifatyczne	0	0	0	0	0
Zb-22	Zbiornik paliwa dolny	węglowodory alifatyczne	0	0	0	0	0
Zb-23	Zbiornik paliwa dolny	węglowodory alifatyczne	0	0	0	0	0
Zb-24	Zbiornik paliwa dolny	węglowodory alifatyczne	0	0	0	0	0

Symbol	Nazwa emitora	Nazwa zanieczyszczenia	Emisja maks. 16 okres	Emisja maks. 17 okres	Emisja maks. 18 okres	Emisja maks. 19 okres	Emisja maks. 20 okres
Zb-25	Zbiornik paliwa dolny	węglowodory alifatyczne	0	0	0	0	0
Zb-26	Zbiornik paliwa dolny	węglowodory alifatyczne	0	0	0	0	0
Zb-27	Zbiornik paliwa dolny	węglowodory alifatyczne	0	0	0	0	0
Zb-28	Zbiornik paliwa dolny	węglowodory alifatyczne	0	0	0	0	0
Zb-29	Zbiornik paliwa dolny	węglowodory alifatyczne	0	0	0	0	0
Zb-30	Zbiornik paliwa dolny	węglowodory alifatyczne	0	0	0	0	0
Zb-31	Zbiornik paliwa dolny	węglowodory alifatyczne	0	0	0	0	0
Zb-32	Zbiornik paliwa dolny	węglowodory alifatyczne	0	0	0	0	0
Zb-33	Zbiornik paliwa dolny	węglowodory alifatyczne	0	0	0	0	0
Zb-34	Zbiornik paliwa dolny	węglowodory alifatyczne	0	0	0	0	0
Zb-35	Zbiornik paliwa dolny	węglowodory alifatyczne	0	0	0	0	0
Zb-36	Zbiornik paliwa dolny	węglowodory alifatyczne	0	0	0	0	0
Zb-37	Zbiornik paliwa dolny	węglowodory alifatyczne	0	0	0	0	0
Zb-38	Zbiornik paliwa dolny	węglowodory alifatyczne	0	0	0	0	0
Zb-39	Zbiornik paliwa dolny	węglowodory alifatyczne	0	0	0	0	0
Zb-40	Zbiornik paliwa dolny	węglowodory alifatyczne	0	0	0	0	0
Zb-41	Zbiornik paliwa dolny	węglowodory alifatyczne	0	0	0	0	0
Zb-42	Zbiornik paliwa dolny	węglowodory alifatyczne	0	0	0	0	0
Zb-43	Zbiornik paliwa dolny	węglowodory alifatyczne	0	0	0	0	0
Zb-44	Zbiornik paliwa dolny	węglowodory alifatyczne	0	0	0	0	0
Zb-45	Zbiornik paliwa dolny	węglowodory alifatyczne	0	0	0	0	0
Zb-46	Zbiornik paliwa dolny	węglowodory alifatyczne	0	0	0	0	0
Zb-47	Zbiornik paliwa dolny	węglowodory alifatyczne	0	0	0	0	0
Zb-48	Zbiornik paliwa dolny	węglowodory alifatyczne	0	0	0	0	0
Zb-49	Zbiornik paliwa dolny	węglowodory alifatyczne	0	0	0	0	0
Zb-50	Zbiornik paliwa dolny	węglowodory alifatyczne	0	0	0	0	0
Zb-51	Zbiornik paliwa dolny	węglowodory alifatyczne	0	0	0	0	0
Zb-52	Zbiornik paliwa dolny	węglowodory alifatyczne	0	0	0	0	0
Zb-53	Zbiornik paliwa dolny	węglowodory alifatyczne	0	0	0	0	0
Zb-54	Zbiornik paliwa dolny	węglowodory alifatyczne	0	0	0	0	0
Zb-55	Zbiornik paliwa dolny	węglowodory alifatyczne	0	0	0	0	0
Zb-56	Zbiornik paliwa dolny	węglowodory alifatyczne	0	0	0	0	0
Zb-57	Zbiornik paliwa dolny	węglowodory alifatyczne	0	0	0	0	0
Zb-58	Zbiornik paliwa dolny	węglowodory alifatyczne	0	0	0	0	0
Zb-59	Zbiornik paliwa dolny	węglowodory alifatyczne	0	0	0	0	0
Zb-60	Zbiornik paliwa dolny	węglowodory alifatyczne	0	0	0	0	0
Zb-61	Zbiornik paliwa dolny	węglowodory alifatyczne	0	0	0	0	0
Zb-62	Zbiornik paliwa dolny	węglowodory alifatyczne	0	0	0	0	0
Zb-63	Zbiornik paliwa dolny	węglowodory alifatyczne	0	0	0	0	0
Zb-64	Zbiornik paliwa dolny	węglowodory alifatyczne	0	0	0	0	0
Zb-65	Zbiornik paliwa dolny	węglowodory alifatyczne	0	0	0	0	0
Zb-66	Zbiornik paliwa dolny	węglowodory alifatyczne	0	0	0	0	0
Zb-67	Zbiornik paliwa dolny	węglowodory alifatyczne	0	0	0	0	0
Zb-68	Zbiornik paliwa dolny	węglowodory alifatyczne	0	0	0	0	0
Zb-69	Zbiornik paliwa dolny	węglowodory alifatyczne	0	0	0	0	0
Zb-70	Zbiornik paliwa dolny	węglowodory alifatyczne	0	0	0	0	0
Zb-71	Zbiornik paliwa górny	węglowodory alifatyczne	0	0	0	0	0
Zb-72	Zbiornik paliwa górny	węglowodory alifatyczne	0	0	0	0	0
Zb-73	Zbiornik paliwa górny	węglowodory alifatyczne	0	0	0	0	0
Zb-74	Zbiornik paliwa górny	węglowodory alifatyczne	0	0	0	0	0
Zb-75	Zbiornik paliwa górny	węglowodory alifatyczne	0	0	0	0	0
Zb-76	Zbiornik paliwa górny	węglowodory alifatyczne	0	0	0	0	0
Zb-77	Zbiornik paliwa górny	węglowodory alifatyczne	0	0	0	0	0
Zb-78	Zbiornik paliwa górny	węglowodory alifatyczne	0	0	0	0	0
Zb-79	Zbiornik paliwa górny	węglowodory alifatyczne	0	0	0	0	0
Zb-80	Zbiornik paliwa górny	węglowodory alifatyczne	0	0	0	0	0
Zb-81	Zbiornik paliwa górny	węglowodory alifatyczne	0	0	0	0	0
Zb-82	Zbiornik paliwa górny	węglowodory alifatyczne	0	0	0	0	0
Zb-83	Zbiornik paliwa górny	węglowodory alifatyczne	0	0	0	0	0
Zb-84	Zbiornik paliwa górny	węglowodory alifatyczne	0	0	0	0	0
Zb-85	Zbiornik paliwa górny	węglowodory alifatyczne	0	0	0	0	0
Zb-86	Zbiornik paliwa górny	węglowodory alifatyczne	0	0	0	0	0
Zb-87	Zbiornik paliwa górny	węglowodory alifatyczne	0	0	0	0	0
Zb-88	Zbiornik paliwa górny	węglowodory alifatyczne	0	0	0	0	0
Zb-89	Zbiornik paliwa górny	węglowodory alifatyczne	0	0	0	0	0

Symbol	Nazwa emitora	Nazwa zanieczyszczenia	Emisja maks. 16 okres	Emisja maks. 17 okres	Emisja maks. 18 okres	Emisja maks. 19 okres	Emisja maks. 20 okres
Zb-90	Zbiornik paliwa górny	węglowodory alifatyczne	0	0	0	0	0
Zb-91	Zbiornik paliwa górny	węglowodory alifatyczne	0	0	0	0	0
Zb-92	Zbiornik paliwa górny	węglowodory alifatyczne	0	0	0	0	0
Zb-93	Zbiornik paliwa górny	węglowodory alifatyczne	0	0	0	0	0
Zb-94	Zbiornik paliwa górny	węglowodory alifatyczne	0	0	0	0	0
Zb-95	Zbiornik paliwa górny	węglowodory alifatyczne	0	0	0	0	0
Zb-96	Zbiornik paliwa górny	węglowodory alifatyczne	0	0	0	0	0
Zb-97	Zbiornik paliwa górny	węglowodory alifatyczne	0	0	0	0	0
Zb-98	Zbiornik paliwa górny	węglowodory alifatyczne	0	0	0	0	0
Zb-99	Zbiornik paliwa górny	węglowodory alifatyczne	0	0	0	0	0
Zb-100	Zbiornik paliwa górny	węglowodory alifatyczne	0	0	0	0	0
Zb-101	Zbiornik paliwa górny	węglowodory alifatyczne	0	0	0	0	0
Zb-102	Zbiornik paliwa górny	węglowodory alifatyczne	0	0	0	0	0
Zb-103	Zbiornik paliwa górny	węglowodory alifatyczne	0	0	0	0	0
Zb-104	Zbiornik paliwa górny	węglowodory alifatyczne	0	0	0	0	0
Zb-105	Zbiornik paliwa górny	węglowodory alifatyczne	0	0	0	0	0
Zb-106	Zbiornik paliwa górny	węglowodory alifatyczne	0	0	0	0	0
Zb-107	Zbiornik paliwa górny	węglowodory alifatyczne	0	0	0	0	0
Zb-108	Zbiornik paliwa górny	węglowodory alifatyczne	0	0	0	0	0
Zb-109	Zbiornik paliwa górny	węglowodory alifatyczne	0	0	0	0	0
Zb-110	Zbiornik paliwa górny	węglowodory alifatyczne	0	0	0	0	0
Zb-111	Zbiornik paliwa górny	węglowodory alifatyczne	0	0	0	0	0
Zb-112	Zbiornik paliwa górny	węglowodory alifatyczne	0	0	0	0	0
Zb-113	Zbiornik paliwa górny	węglowodory alifatyczne	0	0	0	0	0
Zb-114	Zbiornik paliwa górny	węglowodory alifatyczne	0	0	0	0	0
Zb-115	Zbiornik paliwa górny	węglowodory alifatyczne	0	0	0	0	0
Zb-116	Zbiornik paliwa górny	węglowodory alifatyczne	0	0	0	0	0
Zb-117	Zbiornik paliwa górny	węglowodory alifatyczne	0	0	0	0	0
Zb-118	Zbiornik paliwa górny	węglowodory alifatyczne	0	0	0	0	0
Zb-119	Zbiornik paliwa górny	węglowodory alifatyczne	0	0	0	0	0
Zb-120	Zbiornik paliwa górny	węglowodory alifatyczne	0	0	0	0	0
Zb-121	Zbiornik paliwa górny	węglowodory alifatyczne	0	0	0	0	0
Zb-122	Zbiornik paliwa górny	węglowodory alifatyczne	0	0	0	0	0
Zb-123	Zbiornik paliwa górny	węglowodory alifatyczne	0	0	0	0	0
Zb-124	Zbiornik paliwa górny	węglowodory alifatyczne	0	0	0	0	0
Zb-125	Zbiornik paliwa górny	węglowodory alifatyczne	0	0	0	0	0
Zb-126	Zbiornik paliwa górny	węglowodory alifatyczne	0	0	0	0	0
Zb-127	Zbiornik paliwa górny	węglowodory alifatyczne	0	0	0	0	0
Zb-128	Zbiornik paliwa górny	węglowodory alifatyczne	0	0	0	0	0
Zb-129	Zbiornik paliwa górny	węglowodory alifatyczne	0	0	0	0	0
Zb-130	Zbiornik paliwa górny	węglowodory alifatyczne	0	0	0	0	0
Zb-131	Zbiornik paliwa górny	węglowodory alifatyczne	0	0	0	0	0
Zb-132	Zbiornik paliwa górny	węglowodory alifatyczne	0	0	0	0	0
Zb-133	Zbiornik paliwa górny	węglowodory alifatyczne	0	0	0	0	0
Zb-134	Zbiornik paliwa górny	węglowodory alifatyczne	0	0	0	0	0
Zb-135	Zbiornik paliwa górny	węglowodory alifatyczne	0	0	0	0	0
Zb-136	Zbiornik paliwa górny	węglowodory alifatyczne	0	0	0	0	0
Zb-137	Zbiornik paliwa górny	węglowodory alifatyczne	0	0	0	0	0
Zb-138	Zbiornik paliwa górny	węglowodory alifatyczne	0	0	0	0	0
Zb-139	Zbiornik paliwa górny	węglowodory alifatyczne	0	0	0	0	0
Zb-140	Zbiornik paliwa górny	węglowodory alifatyczne	0	0	0	0	0
LPO-1A	Samochody osobowe pracowników	benzen	$9{,}350*10^{-5}$	$9{,}350*10^{-5}$	$9{,}350*10^{-5}$	$9{,}350*10^{-5}$	$9{,}350*10^{-5}$
		dwutlenek siarki	$1{,}779*10^{-5}$	$1{,}779*10^{-5}$	$1{,}779*10^{-5}$	$1{,}779*10^{-5}$	$1{,}779*10^{-5}$
		pył PM-10	0,000599	0,000599	0,000599	0,000599	0,000599
		pył zawieszony PM 2,5	0,0002455	0,0002455	0,0002455	0,0002455	0,0002455
		tlenek węgla	0,01323	0,01323	0,01323	0,01323	0,01323
		tlenki azotu jako NO2	0,002010	0,002010	0,002010	0,002010	0,002010
		węglowodory alifatyczne	0,001468	0,001468	0,001468	0,001468	0,001468
		węglowodory aromatyczne	0,000802	0,000802	0,000802	0,000802	0,000802
LPO-2	Samochody osobowe pracowników	benzen	$6{,}260*10^{-5}$	$6{,}260*10^{-5}$	$6{,}260*10^{-5}$	$6{,}260*10^{-5}$	$6{,}260*10^{-5}$
		dwutlenek siarki	$1{,}192*10^{-5}$	$1{,}192*10^{-5}$	$1{,}192*10^{-5}$	$1{,}192*10^{-5}$	$1{,}192*10^{-5}$
		pył PM-10	0,000402	0,000402	0,000402	0,000402	0,000402
		pył zawieszony PM 2,5	0,0001648	0,0001648	0,0001648	0,0001648	0,0001648

Symbol	Nazwa emitora	Nazwa zanieczyszczenia	Emisja maks. 16 okres	Emisja maks. 17 okres	Emisja maks. 18 okres	Emisja maks. 19 okres	Emisja maks. 20 okres
		tlenek węgla	0,00887	0,00887	0,00887	0,00887	0,00887
		tlenki azotu jako NO2	0,001346	0,001346	0,001346	0,001346	0,001346
		węglowodory alifatyczne	0,000983	0,000983	0,000983	0,000983	0,000983
		węglowodory aromatyczne	0,000538	0,000538	0,000538	0,000538	0,000538
LPO-3	Samochody osobowe pracowników	benzen	$4,960*10^{-5}$	$4,960*10^{-5}$	$4,960*10^{-5}$	$4,960*10^{-5}$	$4,960*10^{-5}$
		dwutlenek siarki	$9,440*10^{-6}$	$9,440*10^{-6}$	$9,440*10^{-6}$	$9,440*10^{-6}$	$9,440*10^{-6}$
		pył PM-10	0,000318	0,000318	0,000318	0,000318	0,000318
		pył zawieszony PM 2,5	0,0001303	0,0001303	0,0001303	0,0001303	0,0001303
		tlenek węgla	0,00703	0,00703	0,00703	0,00703	0,00703
		tlenki azotu jako NO2	0,001067	0,001067	0,001067	0,001067	0,001067
		węglowodory alifatyczne	0,000779	0,000779	0,000779	0,000779	0,000779
		węglowodory aromatyczne	0,000426	0,000426	0,000426	0,000426	0,000426
LPO-4	Samochody osobowe pracowników	benzen	$3,410*10^{-5}$	$3,410*10^{-5}$	$3,410*10^{-5}$	$3,410*10^{-5}$	$3,410*10^{-5}$
		dwutlenek siarki	$6,490*10^{-6}$	$6,490*10^{-6}$	$6,490*10^{-6}$	$6,490*10^{-6}$	$6,490*10^{-6}$
		pył PM-10	0,0002189	0,0002189	0,0002189	0,0002189	0,0002189
		pył zawieszony PM 2,5	$8,973*10^{-5}$	$8,973*10^{-5}$	$8,973*10^{-5}$	$8,973*10^{-5}$	$8,973*10^{-5}$
		tlenek węgla	0,00483	0,00483	0,00483	0,00483	0,00483
		tlenki azotu jako NO2	0,000734	0,000734	0,000734	0,000734	0,000734
		węglowodory alifatyczne	0,000536	0,000536	0,000536	0,000536	0,000536
		węglowodory aromatyczne	0,0002930	0,0002930	0,0002930	0,0002930	0,0002930
LPO-5	Samochody osobowe pracowników	benzen	$3,410*10^{-5}$	$3,410*10^{-5}$	$3,410*10^{-5}$	$3,410*10^{-5}$	$3,410*10^{-5}$
		dwutlenek siarki	$6,490*10^{-6}$	$6,490*10^{-6}$	$6,490*10^{-6}$	$6,490*10^{-6}$	$6,490*10^{-6}$
		pył PM-10	0,0002189	0,0002189	0,0002189	0,0002189	0,0002189
		pył zawieszony PM 2,5	$8,973*10^{-5}$	$8,973*10^{-5}$	$8,973*10^{-5}$	$8,973*10^{-5}$	$8,973*10^{-5}$
		tlenek węgla	0,00483	0,00483	0,00483	0,00483	0,00483
		tlenki azotu jako NO2	0,000734	0,000734	0,000734	0,000734	0,000734
		węglowodory alifatyczne	0,000536	0,000536	0,000536	0,000536	0,000536
		węglowodory aromatyczne	0,0002930	0,0002930	0,0002930	0,0002930	0,0002930
LPO-C	Samochody osobowe gosci wydarzen	benzen	0	$9,480*10^{-5}$	$9,480*10^{-5}$	0	0
		dwutlenek siarki	0	$1,804*10^{-5}$	$1,804*10^{-5}$	0	0
		pył PM-10	0	0,000608	0,000608	0	0
		pył zawieszony PM 2,5	0	0,0002492	0,0002492	0	0
		tlenek węgla	0	0,01342	0,01342	0	0
		tlenki azotu jako NO2	0	0,002038	0,002038	0	0
		węglowodory alifatyczne	0	0,001489	0,001489	0	0
		węglowodory aromatyczne	0	0,000814	0,000814	0	0
LPO-D	Samochody osobowe gosci wydarzen	benzen	0	$4,060*10^{-5}$	$4,060*10^{-5}$	0	0
		dwutlenek siarki	0	$7,720*10^{-6}$	$7,720*10^{-6}$	0	0
		pył PM-10	0	0,0002602	0,0002602	0	0
		pył zawieszony PM 2,5	0	0,0001067	0,0001067	0	0
		tlenek węgla	0	0,00575	0,00575	0	0
		tlenki azotu jako NO2	0	0,000873	0,000873	0	0
		węglowodory alifatyczne	0	0,000637	0,000637	0	0
		węglowodory aromatyczne	0	0,000348	0,000348	0	0
LPO-1B	Samochody osobowe gosci wydarzen	benzen	0	$8,910*10^{-5}$	$8,910*10^{-5}$	0	0
		dwutlenek siarki	0	$1,696*10^{-5}$	$1,696*10^{-5}$	0	0
		pył PM-10	0	0,000571	0,000571	0	0
		pył zawieszony PM 2,5	0	0,0002341	0,0002341	0	0
		tlenek węgla	0	0,01262	0,01262	0	0
		tlenki azotu jako NO2	0	0,001916	0,001916	0	0
		węglowodory alifatyczne	0	0,001400	0,001400	0	0
		węglowodory aromatyczne	0	0,000765	0,000765	0	0
LPC-O	Odbiór odpadów	benzen	0	0	0	0	0
		dwutlenek siarki	0	0	0	0	0
		pył PM-10	0	0	0	0	0
		pył zawieszony PM 2,5	0	0	0	0	0
		tlenek węgla	0	0	0	0	0

Symbol	Nazwa emitora	Nazwa zanieczyszczenia	Emisja maks. 16 okres	Emisja maks. 17 okres	Emisja maks. 18 okres	Emisja maks. 19 okres	Emisja maks. 20 okres
		tlenki azotu jako NO2	0	0	0	0	0
		węglowodory alifatyczne	0	0	0	0	0
		węglowodory aromatyczne	0	0	0	0	0
LPC-C	Autocysterny	benzen	0	0	0	0	0
		dwutlenek siarki	0	0	0	0	0
		pył PM-10	0	0	0	0	0
		pył zawieszony PM 2,5	0	0	0	0	0
		tlenek węgla	0	0	0	0	0
		tlenki azotu jako NO2	0	0	0	0	0
		węglowodory alifatyczne	0	0	0	0	0
		węglowodory aromatyczne	0	0	0	0	0
ITPO-1	Linia do termicznego przekształcania odpadów (Centrum Energii Wloclawek)	dwutlenek siarki	16,20	16,20	16,20	16,20	16,20
		pył PM-10	2,389	2,389	2,389	2,389	2,389
		pył zawieszony PM 2,5	2,265	2,265	2,265	2,265	2,265
		tlenek węgla	12,15	12,15	12,15	12,15	12,15
		tlenki azotu jako NO2	32,4	32,4	32,4	32,4	32,4
S1	Zasobnik odpadów procesowych (Centrum Energii Wloclawek)	pył PM-10	0,000500	0,000500	0,000500	0,000500	0,000500
		pył zawieszony PM 2,5	0,000500	0,000500	0,000500	0,000500	0,000500
S2	Zasobnik odpadów procesowych (Centrum Energii Wloclawek)	pył PM-10	0,000500	0,000500	0,000500	0,000500	0,000500
		pył zawieszony PM 2,5	0,000500	0,000500	0,000500	0,000500	0,000500
W1	Proces waloryzacji zuzla (Centrum Energii Wloclawek)	pył PM-10	0,0500	0,0500	0,0500	0,0500	0,0500
		pył zawieszony PM 2,5	0,0500	0,0500	0,0500	0,0500	0,0500
Ppoz1	Spalinowa pompa p.poz. (Centrum Energii Wloclawek)	dwutlenek siarki	0	0	0	0	0
		pył PM-10	0	0	0	0	0
		pył zawieszony PM 2,5	0	0	0	0	0
		tlenek węgla	0	0	0	0	0
		tlenki azotu jako NO2	0	0	0	0	0
Ag1	Awaryjny agregat pradotwórczy (Centrum Energii Wloclawek)	dwutlenek siarki	0	0	0	0	0
		pył PM-10	0	0	0	0	0
		pył zawieszony PM 2,5	0	0	0	0	0
		tlenek węgla	0	0	0	0	0
		tlenki azotu jako NO2	0	0	0	0	0
Lsc1	Samochody ciezarowe – wjazd i wyjazd (Centrum Energii Wloclawek)	benzen	$6,120*10^{-8}$	$6,120*10^{-8}$	$6,120*10^{-8}$	$6,120*10^{-8}$	$6,120*10^{-8}$
		dwutlenek siarki	$8,449*10^{-6}$	$8,449*10^{-6}$	$8,449*10^{-6}$	$8,449*10^{-6}$	$8,449*10^{-6}$
		pył PM-10	0,0002963	0,0002963	0,0002963	0,0002963	0,0002963
		pył zawieszony PM 2,5	0,0001436	0,0001436	0,0001436	0,0001436	0,0001436
		tlenek węgla	0,002038	0,002038	0,002038	0,002038	0,002038
		tlenki azotu jako NO2	0,00842	0,00842	0,00842	0,00842	0,00842
		węglowodory alifatyczne	$4,115*10^{-5}$	$4,115*10^{-5}$	$4,115*10^{-5}$	$4,115*10^{-5}$	$4,115*10^{-5}$
		węglowodory aromatyczne	$2,200*10^{-5}$	$2,200*10^{-5}$	$2,200*10^{-5}$	$2,200*10^{-5}$	$2,200*10^{-5}$
Lso1	Samochody osobowe – wjazd i wyjazd (Centrum Energii Wloclawek)	benzen	$5,782*10^{-5}$	$5,782*10^{-5}$	$5,782*10^{-5}$	$5,782*10^{-5}$	$5,782*10^{-5}$
		dwutlenek siarki	$1,062*10^{-5}$	$1,062*10^{-5}$	$1,062*10^{-5}$	$1,062*10^{-5}$	$1,062*10^{-5}$
		pył PM-10	0,000360	0,000360	0,000360	0,000360	0,000360
		pył zawieszony PM 2,5	0,0001481	0,0001481	0,0001481	0,0001481	0,0001481
		tlenek węgla	0,00854	0,00854	0,00854	0,00854	0,00854
		tlenki azotu jako NO2	0,001224	0,001224	0,001224	0,001224	0,001224
		węglowodory alifatyczne	0,000901	0,000901	0,000901	0,000901	0,000901
		węglowodory aromatyczne	0,000495	0,000495	0,000495	0,000495	0,000495
Lso2	Samochody osobowe – wjazd i wyjazd (Centrum Energii Wloclawek)	benzen	$1,085*10^{-5}$	$1,085*10^{-5}$	$1,085*10^{-5}$	$1,085*10^{-5}$	$1,085*10^{-5}$
		dwutlenek siarki	$1,994*10^{-6}$	$1,994*10^{-6}$	$1,994*10^{-6}$	$1,994*10^{-6}$	$1,994*10^{-6}$
		pył PM-10	$6,757*10^{-5}$	$6,757*10^{-5}$	$6,757*10^{-5}$	$6,757*10^{-5}$	$6,757*10^{-5}$
		pył zawieszony PM 2,5	$2,781*10^{-5}$	$2,781*10^{-5}$	$2,781*10^{-5}$	$2,781*10^{-5}$	$2,781*10^{-5}$
		tlenek węgla	0,001602	0,001602	0,001602	0,001602	0,001602
		tlenki azotu jako NO2	0,0002300	0,0002300	0,0002300	0,0002300	0,0002300
		węglowodory alifatyczne	0,0001692	0,0001692	0,0001692	0,0001692	0,0001692
		węglowodory aromatyczne	$9,299*10^{-5}$	$9,299*10^{-5}$	$9,299*10^{-5}$	$9,299*10^{-5}$	$9,299*10^{-5}$
MR1	Maszyny robocze (Centrum Energii Wloclawek)	dwutlenek siarki	0,001700	0,001700	0,001700	0,001700	0,001700

Symbol	Nazwa emitora	Nazwa zanieczyszczenia	Emisja maks. 16 okres	Emisja maks. 17 okres	Emisja maks. 18 okres	Emisja maks. 19 okres	Emisja maks. 20 okres
		pył PM-10	0,01091	0,01091	0,01091	0,01091	0,01091
		pył zawieszony PM 2,5	0,01091	0,01091	0,01091	0,01091	0,01091
		tlenek węgla	2,183	2,183	2,183	2,183	2,183
		tlenki azotu jako NO2	0,1746	0,1746	0,1746	0,1746	0,1746
		węglowodory alifatyczne	0,0539	0,0539	0,0539	0,0539	0,0539
		węglowodory aromatyczne	0,02903	0,02903	0,02903	0,02903	0,02903
Zm1	Zbiornik magazynowy oleju opalowego (Centrum Energii Wloclawek)	węglowodory alifatyczne	0	0	0	0	0
Zm2	Zbiornik magazynowy oleju opalowego (Centrum Energii Wloclawek)	węglowodory alifatyczne	0	0	0	0	0
T1	Tankowanie urzadzen transportu wewnetrznego (Centrum Energii Wloclawek)	węglowodory alifatyczne	0	0	0	0	0
Em1	Kotly K-1 i K-2 (cieplownia MPEC Sp. z o.o.)	dwutlenek siarki	12,70	12,70	12,70	12,70	12,70
		pył PM-10	1,168	1,168	1,168	1,168	1,168
		pył zawieszony PM 2,5	0,787	0,787	0,787	0,787	0,787
		tlenki azotu jako NO2	10,16	10,16	10,16	10,16	10,16
Em2	Kotly K-3 i K-4 (cieplownia MPEC Sp. z o.o.)	dwutlenek siarki	31,7	31,7	31,7	31,7	31,7
		pył PM-10	2,916	2,916	2,916	2,916	2,916
		pył zawieszony PM 2,5	1,965	1,965	1,965	1,965	1,965
		tlenek węgla	15,24	15,24	15,24	15,24	15,24
		tlenki azotu jako NO2	25,40	25,40	25,40	25,40	25,40
Em3	Kotly K-5 i K-6 (cieplownia MPEC Sp. z o.o.)	dwutlenek siarki	101,6	101,6	101,6	101,6	101,6
		pył PM-10	2,916	2,916	2,916	2,916	2,916
		pył zawieszony PM 2,5	1,965	1,965	1,965	1,965	1,965
		tlenki azotu jako NO2	57,1	57,1	57,1	57,1	57,1
Zm3	Zbiornik oleju opalowego (cieplownia MPEC)	węglowodory alifatyczne	0	0	0	0	0

Symbol	Nazwa emitora	Nazwa zanieczyszczenia	Emisja maks. 21 okres	Emisja maks. 22 okres	Emisja maks. 23 okres	Emisja maks. 24 okres	Emisja maks. 25 okres
G-1	Agregat pradotwórczy awaryjnego zasilania	benzen	0	0	0	0	0
		dwutlenek siarki	0	0	0	0	0
		pył PM-10	0	0	0	0	0
		pył zawieszony PM 2,5	0	0	0	0	0
		tlenek węgla	0	0	0	0	0
		tlenki azotu jako NO2	0	0	0	0	0
		węglowodory alifatyczne	0	0	0	0	0
		węglowodory aromatyczne	0	0	0	0	0
G-2	Agregat pradotwórczy awaryjnego zasilania	benzen	0	0	0	0	0
		dwutlenek siarki	0	0	0	0	0
		pył PM-10	0	0	0	0	0
		pył zawieszony PM 2,5	0	0	0	0	0
		tlenek węgla	0	0	0	0	0
		tlenki azotu jako NO2	0	0	0	0	0
		węglowodory alifatyczne	0	0	0	0	0
		węglowodory aromatyczne	0	0	0	0	0
G-3	Agregat pradotwórczy awaryjnego zasilania	benzen	0	0	0	0	0
		dwutlenek siarki	0	0	0	0	0
		pył PM-10	0	0	0	0	0
		pył zawieszony PM 2,5	0	0	0	0	0
		tlenek węgla	0	0	0	0	0
		tlenki azotu jako NO2	0	0	0	0	0
		węglowodory alifatyczne	0	0	0	0	0
		węglowodory aromatyczne	0	0	0	0	0
G-4	Agregat pradotwórczy awaryjnego zasilania	benzen	0	0	0	0	0
		dwutlenek siarki	0	0	0	0	0

Symbol	Nazwa emitora	Nazwa zanieczyszczenia	Emisja maks. 21 okres	Emisja maks. 22 okres	Emisja maks. 23 okres	Emisja maks. 24 okres	Emisja maks. 25 okres
		pył PM-10	0	0	0	0	0
		pył zawieszony PM 2,5	0	0	0	0	0
		tlenek węgla	0	0	0	0	0
		tlenki azotu jako NO2	0	0	0	0	0
		węglowodory alifatyczne	0	0	0	0	0
		węglowodory aromatyczne	0	0	0	0	0
G-5	Agregat pradotwórczy awaryjnego zasilania	benzen	0	0	0	0	0
		dwutlenek siarki	0	0	0	0	0
		pył PM-10	0	0	0	0	0
		pył zawieszony PM 2,5	0	0	0	0	0
		tlenek węgla	0	0	0	0	0
		tlenki azotu jako NO2	0	0	0	0	0
		węglowodory alifatyczne	0	0	0	0	0
		węglowodory aromatyczne	0	0	0	0	0
G-6	Agregat pradotwórczy awaryjnego zasilania	benzen	0	0	0	0	0
		dwutlenek siarki	0	0	0	0	0
		pył PM-10	0	0	0	0	0
		pył zawieszony PM 2,5	0	0	0	0	0
		tlenek węgla	0	0	0	0	0
		tlenki azotu jako NO2	0	0	0	0	0
		węglowodory alifatyczne	0	0	0	0	0
		węglowodory aromatyczne	0	0	0	0	0
G-7	Agregat pradotwórczy awaryjnego zasilania	benzen	0	0	0	0	0
		dwutlenek siarki	0	0	0	0	0
		pył PM-10	0	0	0	0	0
		pył zawieszony PM 2,5	0	0	0	0	0
		tlenek węgla	0	0	0	0	0
		tlenki azotu jako NO2	0	0	0	0	0
		węglowodory alifatyczne	0	0	0	0	0
		węglowodory aromatyczne	0	0	0	0	0
G-8	Agregat pradotwórczy awaryjnego zasilania	benzen	0	0	0	0	0
		dwutlenek siarki	0	0	0	0	0
		pył PM-10	0	0	0	0	0
		pył zawieszony PM 2,5	0	0	0	0	0
		tlenek węgla	0	0	0	0	0
		tlenki azotu jako NO2	0	0	0	0	0
		węglowodory alifatyczne	0	0	0	0	0
		węglowodory aromatyczne	0	0	0	0	0
G-9	Agregat pradotwórczy awaryjnego zasilania	benzen	0	0	0	0	0
		dwutlenek siarki	0	0	0	0	0
		pył PM-10	0	0	0	0	0
		pył zawieszony PM 2,5	0	0	0	0	0
		tlenek węgla	0	0	0	0	0
		tlenki azotu jako NO2	0	0	0	0	0
		węglowodory alifatyczne	0	0	0	0	0
		węglowodory aromatyczne	0	0	0	0	0
G-10	Agregat pradotwórczy awaryjnego zasilania	benzen	0	0	0	0	0
		dwutlenek siarki	0	0	0	0	0
		pył PM-10	0	0	0	0	0
		pył zawieszony PM 2,5	0	0	0	0	0
		tlenek węgla	0	0	0	0	0
		tlenki azotu jako NO2	0	0	0	0	0
		węglowodory alifatyczne	0	0	0	0	0
		węglowodory aromatyczne	0	0	0	0	0
G-11	Agregat pradotwórczy awaryjnego zasilania	benzen	0	0	0	0	0
		dwutlenek siarki	0	0	0	0	0
		pył PM-10	0	0	0	0	0

Symbol	Nazwa emitora	Nazwa zanieczyszczenia	Emisja maks. 21 okres	Emisja maks. 22 okres	Emisja maks. 23 okres	Emisja maks. 24 okres	Emisja maks. 25 okres
		pył zawieszony PM 2,5	0	0	0	0	0
		tlenek węgla	0	0	0	0	0
		tlenki azotu jako NO2	0	0	0	0	0
		węglowodory alifatyczne	0	0	0	0	0
		węglowodory aromatyczne	0	0	0	0	0
G-12	Agregat pradotwórczy awaryjnego zasilania	benzen	0	0	0	0	0
		dwutlenek siarki	0	0	0	0	0
		pył PM-10	0	0	0	0	0
		pył zawieszony PM 2,5	0	0	0	0	0
		tlenek węgla	0	0	0	0	0
		tlenki azotu jako NO2	0	0	0	0	0
		węglowodory alifatyczne	0	0	0	0	0
		węglowodory aromatyczne	0	0	0	0	0
G-13	Agregat pradotwórczy awaryjnego zasilania	benzen	0	0	0	0	0
		dwutlenek siarki	0	0	0	0	0
		pył PM-10	0	0	0	0	0
		pył zawieszony PM 2,5	0	0	0	0	0
		tlenek węgla	0	0	0	0	0
		tlenki azotu jako NO2	0	0	0	0	0
		węglowodory alifatyczne	0	0	0	0	0
		węglowodory aromatyczne	0	0	0	0	0
G-14	Agregat pradotwórczy awaryjnego zasilania	benzen	0	0	0	0	0
		dwutlenek siarki	0	0	0	0	0
		pył PM-10	0	0	0	0	0
		pył zawieszony PM 2,5	0	0	0	0	0
		tlenek węgla	0	0	0	0	0
		tlenki azotu jako NO2	0	0	0	0	0
		węglowodory alifatyczne	0	0	0	0	0
		węglowodory aromatyczne	0	0	0	0	0
G-15	Agregat pradotwórczy awaryjnego zasilania	benzen	0	0	0	0	0
		dwutlenek siarki	0	0	0	0	0
		pył PM-10	0	0	0	0	0
		pył zawieszony PM 2,5	0	0	0	0	0
		tlenek węgla	0	0	0	0	0
		tlenki azotu jako NO2	0	0	0	0	0
		węglowodory alifatyczne	0	0	0	0	0
		węglowodory aromatyczne	0	0	0	0	0
G-16	Agregat pradotwórczy awaryjnego zasilania	benzen	0	0	0	0	0
		dwutlenek siarki	0	0	0	0	0
		pył PM-10	0	0	0	0	0
		pył zawieszony PM 2,5	0	0	0	0	0
		tlenek węgla	0	0	0	0	0
		tlenki azotu jako NO2	0	0	0	0	0
		węglowodory alifatyczne	0	0	0	0	0
		węglowodory aromatyczne	0	0	0	0	0
G-17	Agregat pradotwórczy awaryjnego zasilania	benzen	0	0	0	0	0
		dwutlenek siarki	0	0	0	0	0
		pył PM-10	0	0	0	0	0
		pył zawieszony PM 2,5	0	0	0	0	0
		tlenek węgla	0	0	0	0	0
		tlenki azotu jako NO2	0	0	0	0	0
		węglowodory alifatyczne	0	0	0	0	0
		węglowodory aromatyczne	0	0	0	0	0
G-18	Agregat pradotwórczy awaryjnego zasilania	benzen	0	0	0	0	0
		dwutlenek siarki	0	0	0	0	0
		pył PM-10	0	0	0	0	0
		pył zawieszony PM 2,5	0	0	0	0	0

Symbol	Nazwa emitora	Nazwa zanieczyszczenia	Emisja maks. 21 okres	Emisja maks. 22 okres	Emisja maks. 23 okres	Emisja maks. 24 okres	Emisja maks. 25 okres
		tlenek węgla	0	0	0	0	0
		tlenki azotu jako NO2	0	0	0	0	0
		węglowodory alifatyczne	0	0	0	0	0
		węglowodory aromatyczne	0	0	0	0	0
G-19	Agregat pradotwórczy awaryjnego zasilania	benzen	0	0	0	0	0
		dwutlenek siarki	0	0	0	0	0
		pył PM-10	0	0	0	0	0
		pył zawieszony PM 2,5	0	0	0	0	0
		tlenek węgla	0	0	0	0	0
		tlenki azotu jako NO2	0	0	0	0	0
		węglowodory alifatyczne	0	0	0	0	0
		węglowodory aromatyczne	0	0	0	0	0
G-20	Agregat pradotwórczy awaryjnego zasilania	benzen	0	0	0	0	0
		dwutlenek siarki	0	0	0	0	0
		pył PM-10	0	0	0	0	0
		pył zawieszony PM 2,5	0	0	0	0	0
		tlenek węgla	0	0	0	0	0
		tlenki azotu jako NO2	0	0	0	0	0
		węglowodory alifatyczne	0	0	0	0	0
		węglowodory aromatyczne	0	0	0	0	0
G-21	Agregat pradotwórczy awaryjnego zasilania	benzen	0	0	0	0	0
		dwutlenek siarki	0	0	0	0	0
		pył PM-10	0	0	0	0	0
		pył zawieszony PM 2,5	0	0	0	0	0
		tlenek węgla	0	0	0	0	0
		tlenki azotu jako NO2	0	0	0	0	0
		węglowodory alifatyczne	0	0	0	0	0
		węglowodory aromatyczne	0	0	0	0	0
G-22	Agregat pradotwórczy awaryjnego zasilania	benzen	0	0	0	0	0
		dwutlenek siarki	0	0	0	0	0
		pył PM-10	0	0	0	0	0
		pył zawieszony PM 2,5	0	0	0	0	0
		tlenek węgla	0	0	0	0	0
		tlenki azotu jako NO2	0	0	0	0	0
		węglowodory alifatyczne	0	0	0	0	0
		węglowodory aromatyczne	0	0	0	0	0
G-23	Agregat pradotwórczy awaryjnego zasilania	benzen	0	0	0	0	0
		dwutlenek siarki	0	0	0	0	0
		pył PM-10	0	0	0	0	0
		pył zawieszony PM 2,5	0	0	0	0	0
		tlenek węgla	0	0	0	0	0
		tlenki azotu jako NO2	0	0	0	0	0
		węglowodory alifatyczne	0	0	0	0	0
		węglowodory aromatyczne	0	0	0	0	0
G-24	Agregat pradotwórczy awaryjnego zasilania	benzen	0	0	0	0	0
		dwutlenek siarki	0	0	0	0	0
		pył PM-10	0	0	0	0	0
		pył zawieszony PM 2,5	0	0	0	0	0
		tlenek węgla	0	0	0	0	0
		tlenki azotu jako NO2	0	0	0	0	0
		węglowodory alifatyczne	0	0	0	0	0
		węglowodory aromatyczne	0	0	0	0	0
G-25	Agregat pradotwórczy awaryjnego zasilania	benzen	0	0	0	0	0
		dwutlenek siarki	0	0	0	0	0
		pył PM-10	0	0	0	0	0
		pył zawieszony PM 2,5	0	0	0	0	0
		tlenek węgla	0	0	0	0	0

Symbol	Nazwa emitora	Nazwa zanieczyszczenia	Emisja maks. 21 okres	Emisja maks. 22 okres	Emisja maks. 23 okres	Emisja maks. 24 okres	Emisja maks. 25 okres
		tlenki azotu jako NO2	0	0	0	0	0
		węglowodory alifatyczne	0	0	0	0	0
		węglowodory aromatyczne	0	0	0	0	0
G-26	Agregat pradotwórczy awaryjnego zasilania	benzen	0	0	0	0	0
		dwutlenek siarki	0	0	0	0	0
		pył PM-10	0	0	0	0	0
		pył zawieszony PM 2,5	0	0	0	0	0
		tlenek węgla	0	0	0	0	0
		tlenki azotu jako NO2	0	0	0	0	0
		węglowodory alifatyczne	0	0	0	0	0
		węglowodory aromatyczne	0	0	0	0	0
G-27	Agregat pradotwórczy awaryjnego zasilania	benzen	0	0	0	0	0
		dwutlenek siarki	0	0	0	0	0
		pył PM-10	0	0	0	0	0
		pył zawieszony PM 2,5	0	0	0	0	0
		tlenek węgla	0	0	0	0	0
		tlenki azotu jako NO2	0	0	0	0	0
		węglowodory alifatyczne	0	0	0	0	0
		węglowodory aromatyczne	0	0	0	0	0
G-28	Agregat pradotwórczy awaryjnego zasilania	benzen	0	0	0	0	0
		dwutlenek siarki	0	0	0	0	0
		pył PM-10	0	0	0	0	0
		pył zawieszony PM 2,5	0	0	0	0	0
		tlenek węgla	0	0	0	0	0
		tlenki azotu jako NO2	0	0	0	0	0
		węglowodory alifatyczne	0	0	0	0	0
		węglowodory aromatyczne	0	0	0	0	0
G-29	Agregat pradotwórczy awaryjnego zasilania	benzen	0	0	0	0	0
		dwutlenek siarki	0	0	0	0	0
		pył PM-10	0	0	0	0	0
		pył zawieszony PM 2,5	0	0	0	0	0
		tlenek węgla	0	0	0	0	0
		tlenki azotu jako NO2	0	0	0	0	0
		węglowodory alifatyczne	0	0	0	0	0
		węglowodory aromatyczne	0	0	0	0	0
G-30	Agregat pradotwórczy awaryjnego zasilania	benzen	0	0	0	0	0
		dwutlenek siarki	0	0	0	0	0
		pył PM-10	0	0	0	0	0
		pył zawieszony PM 2,5	0	0	0	0	0
		tlenek węgla	0	0	0	0	0
		tlenki azotu jako NO2	0	0	0	0	0
		węglowodory alifatyczne	0	0	0	0	0
		węglowodory aromatyczne	0	0	0	0	0
G-31	Agregat pradotwórczy awaryjnego zasilania	benzen	0	0	0	0	0
		dwutlenek siarki	0	0	0	0	0
		pył PM-10	0	0	0	0	0
		pył zawieszony PM 2,5	0	0	0	0	0
		tlenek węgla	0	0	0	0	0
		tlenki azotu jako NO2	0	0	0	0	0
		węglowodory alifatyczne	0	0	0	0	0
		węglowodory aromatyczne	0	0	0	0	0
G-32	Agregat pradotwórczy awaryjnego zasilania	benzen	0	0	0	0	0
		dwutlenek siarki	0	0	0	0	0
		pył PM-10	0	0	0	0	0
		pył zawieszony PM 2,5	0	0	0	0	0
		tlenek węgla	0	0	0	0	0
		tlenki azotu jako NO2	0	0	0	0	0

Symbol	Nazwa emitora	Nazwa zanieczyszczenia	Emisja maks. 21 okres	Emisja maks. 22 okres	Emisja maks. 23 okres	Emisja maks. 24 okres	Emisja maks. 25 okres
		węglowodory alifatyczne	0	0	0	0	0
		węglowodory aromatyczne	0	0	0	0	0
G-33	Agregat pradotwórczy awaryjnego zasilania	benzen	0	0	0	0	0
		dwutlenek siarki	0	0	0	0	0
		pył PM-10	0	0	0	0	0
		pył zawieszony PM 2,5	0	0	0	0	0
		tlenek węgla	0	0	0	0	0
		tlenki azotu jako NO2	0	0	0	0	0
		węglowodory alifatyczne	0	0	0	0	0
		węglowodory aromatyczne	0	0	0	0	0
G-34	Agregat pradotwórczy awaryjnego zasilania	benzen	0	0	0	0	0
		dwutlenek siarki	0	0	0	0	0
		pył PM-10	0	0	0	0	0
		pył zawieszony PM 2,5	0	0	0	0	0
		tlenek węgla	0	0	0	0	0
		tlenki azotu jako NO2	0	0	0	0	0
		węglowodory alifatyczne	0	0	0	0	0
		węglowodory aromatyczne	0	0	0	0	0
G-35	Agregat pradotwórczy awaryjnego zasilania	benzen	0	0	0	0	0
		dwutlenek siarki	0	0	0	0	0
		pył PM-10	0	0	0	0	0
		pył zawieszony PM 2,5	0	0	0	0	0
		tlenek węgla	0	0	0	0	0
		tlenki azotu jako NO2	0	0	0	0	0
		węglowodory alifatyczne	0	0	0	0	0
		węglowodory aromatyczne	0	0	0	0	0
G-36	Agregat pradotwórczy awaryjnego zasilania	benzen	0	0	0	0	0
		dwutlenek siarki	0	0	0	0	0
		pył PM-10	0	0	0	0	0
		pył zawieszony PM 2,5	0	0	0	0	0
		tlenek węgla	0	0	0	0	0
		tlenki azotu jako NO2	0	0	0	0	0
		węglowodory alifatyczne	0	0	0	0	0
		węglowodory aromatyczne	0	0	0	0	0
G-37	Agregat pradotwórczy awaryjnego zasilania	benzen	0	0	0	0	0
		dwutlenek siarki	0	0	0	0	0
		pył PM-10	0	0	0	0	0
		pył zawieszony PM 2,5	0	0	0	0	0
		tlenek węgla	0	0	0	0	0
		tlenki azotu jako NO2	0	0	0	0	0
		węglowodory alifatyczne	0	0	0	0	0
		węglowodory aromatyczne	0	0	0	0	0
G-38	Agregat pradotwórczy awaryjnego zasilania	benzen	0	0	0	0	0
		dwutlenek siarki	0	0	0	0	0
		pył PM-10	0	0	0	0	0
		pył zawieszony PM 2,5	0	0	0	0	0
		tlenek węgla	0	0	0	0	0
		tlenki azotu jako NO2	0	0	0	0	0
		węglowodory alifatyczne	0	0	0	0	0
		węglowodory aromatyczne	0	0	0	0	0
G-39	Agregat pradotwórczy awaryjnego zasilania	benzen	0	0	0	0	0
		dwutlenek siarki	0	0	0	0	0
		pył PM-10	0	0	0	0	0
		pył zawieszony PM 2,5	0	0	0	0	0
		tlenek węgla	0	0	0	0	0
		tlenki azotu jako NO2	0	0	0	0	0
		węglowodory alifatyczne	0	0	0	0	0

Symbol	Nazwa emitora	Nazwa zanieczyszczenia	Emisja maks. 21 okres	Emisja maks. 22 okres	Emisja maks. 23 okres	Emisja maks. 24 okres	Emisja maks. 25 okres
		węglowodory aromatyczne	0	0	0	0	0
G-40	Agregat pradotwórczy awaryjnego zasilania	benzen	0	0	0	0	0
		dwutlenek siarki	0	0	0	0	0
		pył PM-10	0	0	0	0	0
		pył zawieszony PM 2,5	0	0	0	0	0
		tlenek węgla	0	0	0	0	0
		tlenki azotu jako NO2	0	0	0	0	0
		węglowodory alifatyczne	0	0	0	0	0
		węglowodory aromatyczne	0	0	0	0	0
G-41	Agregat pradotwórczy awaryjnego zasilania	benzen	0	0	0	0	0
		dwutlenek siarki	0	0	0	0	0
		pył PM-10	0	0	0	0	0
		pył zawieszony PM 2,5	0	0	0	0	0
		tlenek węgla	0	0	0	0	0
		tlenki azotu jako NO2	0	0	0	0	0
		węglowodory alifatyczne	0	0	0	0	0
		węglowodory aromatyczne	0	0	0	0	0
G-42	Agregat pradotwórczy awaryjnego zasilania	benzen	0	0	0	0	0
		dwutlenek siarki	0	0	0	0	0
		pył PM-10	0	0	0	0	0
		pył zawieszony PM 2,5	0	0	0	0	0
		tlenek węgla	0	0	0	0	0
		tlenki azotu jako NO2	0	0	0	0	0
		węglowodory alifatyczne	0	0	0	0	0
		węglowodory aromatyczne	0	0	0	0	0
G-43	Agregat pradotwórczy awaryjnego zasilania	benzen	0	0	0	0	0
		dwutlenek siarki	0	0	0	0	0
		pył PM-10	0	0	0	0	0
		pył zawieszony PM 2,5	0	0	0	0	0
		tlenek węgla	0	0	0	0	0
		tlenki azotu jako NO2	0	0	0	0	0
		węglowodory alifatyczne	0	0	0	0	0
		węglowodory aromatyczne	0	0	0	0	0
G-44	Agregat pradotwórczy awaryjnego zasilania	benzen	0	0	0	0	0
		dwutlenek siarki	0	0	0	0	0
		pył PM-10	0	0	0	0	0
		pył zawieszony PM 2,5	0	0	0	0	0
		tlenek węgla	0	0	0	0	0
		tlenki azotu jako NO2	0	0	0	0	0
		węglowodory alifatyczne	0	0	0	0	0
		węglowodory aromatyczne	0	0	0	0	0
G-45	Agregat pradotwórczy awaryjnego zasilania	benzen	0	0	0	0	0
		dwutlenek siarki	0	0	0	0	0
		pył PM-10	0	0	0	0	0
		pył zawieszony PM 2,5	0	0	0	0	0
		tlenek węgla	0	0	0	0	0
		tlenki azotu jako NO2	0	0	0	0	0
		węglowodory alifatyczne	0	0	0	0	0
		węglowodory aromatyczne	0	0	0	0	0
G-46	Agregat pradotwórczy awaryjnego zasilania	benzen	0	0	0	0	0
		dwutlenek siarki	0	0	0	0	0
		pył PM-10	0	0	0	0	0
		pył zawieszony PM 2,5	0	0	0	0	0
		tlenek węgla	0	0	0	0	0
		tlenki azotu jako NO2	0	0	0	0	0
		węglowodory alifatyczne	0	0	0	0	0
		węglowodory aromatyczne	0	0	0	0	0

Symbol	Nazwa emitora	Nazwa zanieczyszczenia	Emisja maks. 21 okres	Emisja maks. 22 okres	Emisja maks. 23 okres	Emisja maks. 24 okres	Emisja maks. 25 okres
G-47	Agregat pradotwórczy awaryjnego zasilania	benzen	0	0	0	0	0
		dwutlenek siarki	0	0	0	0	0
		pył PM-10	0	0	0	0	0
		pył zawieszony PM 2,5	0	0	0	0	0
		tlenek węgla	0	0	0	0	0
		tlenki azotu jako NO2	0	0	0	0	0
		węglowodory alifatyczne	0	0	0	0	0
		węglowodory aromatyczne	0	0	0	0	0
G-48	Agregat pradotwórczy awaryjnego zasilania	benzen	0	0	0	0	0
		dwutlenek siarki	0	0	0	0	0
		pył PM-10	0	0	0	0	0
		pył zawieszony PM 2,5	0	0	0	0	0
		tlenek węgla	0	0	0	0	0
		tlenki azotu jako NO2	0	0	0	0	0
		węglowodory alifatyczne	0	0	0	0	0
		węglowodory aromatyczne	0	0	0	0	0
G-49	Agregat pradotwórczy awaryjnego zasilania	benzen	0	0	0	0	0
		dwutlenek siarki	0	0	0	0	0
		pył PM-10	0	0	0	0	0
		pył zawieszony PM 2,5	0	0	0	0	0
		tlenek węgla	0	0	0	0	0
		tlenki azotu jako NO2	0	0	0	0	0
		węglowodory alifatyczne	0	0	0	0	0
		węglowodory aromatyczne	0	0	0	0	0
G-50	Agregat pradotwórczy awaryjnego zasilania	benzen	0	0	0	0	0
		dwutlenek siarki	0	0	0	0	0
		pył PM-10	0	0	0	0	0
		pył zawieszony PM 2,5	0	0	0	0	0
		tlenek węgla	0	0	0	0	0
		tlenki azotu jako NO2	0	0	0	0	0
		węglowodory alifatyczne	0	0	0	0	0
		węglowodory aromatyczne	0	0	0	0	0
G-51	Agregat pradotwórczy awaryjnego zasilania	benzen	0	0	0	0	0
		dwutlenek siarki	0	0	0	0	0
		pył PM-10	0	0	0	0	0
		pył zawieszony PM 2,5	0	0	0	0	0
		tlenek węgla	0	0	0	0	0
		tlenki azotu jako NO2	0	0	0	0	0
		węglowodory alifatyczne	0	0	0	0	0
		węglowodory aromatyczne	0	0	0	0	0
G-52	Agregat pradotwórczy awaryjnego zasilania	benzen	0	0	0	0	0
		dwutlenek siarki	0	0	0	0	0
		pył PM-10	0	0	0	0	0
		pył zawieszony PM 2,5	0	0	0	0	0
		tlenek węgla	0	0	0	0	0
		tlenki azotu jako NO2	0	0	0	0	0
		węglowodory alifatyczne	0	0	0	0	0
		węglowodory aromatyczne	0	0	0	0	0
G-53	Agregat pradotwórczy awaryjnego zasilania	benzen	0	0	0	0	0
		dwutlenek siarki	0	0	0	0	0
		pył PM-10	0	0	0	0	0
		pył zawieszony PM 2,5	0	0	0	0	0
		tlenek węgla	0	0	0	0	0
		tlenki azotu jako NO2	0	0	0	0	0
		węglowodory alifatyczne	0	0	0	0	0
		węglowodory aromatyczne	0	0	0	0	0
G-54	Agregat pradotwórczy awaryjnego zasilania	benzen	0	0	0	0	0

Symbol	Nazwa emitora	Nazwa zanieczyszczenia	Emisja maks. 21 okres	Emisja maks. 22 okres	Emisja maks. 23 okres	Emisja maks. 24 okres	Emisja maks. 25 okres
		dwutlenek siarki	0	0	0	0	0
		pył PM-10	0	0	0	0	0
		pył zawieszony PM 2,5	0	0	0	0	0
		tlenek węgla	0	0	0	0	0
		tlenki azotu jako NO2	0	0	0	0	0
		węglowodory alifatyczne	0	0	0	0	0
		węglowodory aromatyczne	0	0	0	0	0
G-55	Agregat pradotwórczy awaryjnego zasilania	benzen	0	0	0	0	0
		dwutlenek siarki	0	0	0	0	0
		pył PM-10	0	0	0	0	0
		pył zawieszony PM 2,5	0	0	0	0	0
		tlenek węgla	0	0	0	0	0
		tlenki azotu jako NO2	0	0	0	0	0
		węglowodory alifatyczne	0	0	0	0	0
		węglowodory aromatyczne	0	0	0	0	0
G-56	Agregat pradotwórczy awaryjnego zasilania	benzen	0	0	0	0	0
		dwutlenek siarki	0	0	0	0	0
		pył PM-10	0	0	0	0	0
		pył zawieszony PM 2,5	0	0	0	0	0
		tlenek węgla	0	0	0	0	0
		tlenki azotu jako NO2	0	0	0	0	0
		węglowodory alifatyczne	0	0	0	0	0
		węglowodory aromatyczne	0	0	0	0	0
G-57	Agregat pradotwórczy awaryjnego zasilania	benzen	0	0	0	0	0
		dwutlenek siarki	0	0	0	0	0
		pył PM-10	0	0	0	0	0
		pył zawieszony PM 2,5	0	0	0	0	0
		tlenek węgla	0	0	0	0	0
		tlenki azotu jako NO2	0	0	0	0	0
		węglowodory alifatyczne	0	0	0	0	0
		węglowodory aromatyczne	0	0	0	0	0
G-58	Agregat pradotwórczy awaryjnego zasilania	benzen	0	0	0	0	0
		dwutlenek siarki	0	0	0	0	0
		pył PM-10	0	0	0	0	0
		pył zawieszony PM 2,5	0	0	0	0	0
		tlenek węgla	0	0	0	0	0
		tlenki azotu jako NO2	0	0	0	0	0
		węglowodory alifatyczne	0	0	0	0	0
		węglowodory aromatyczne	0	0	0	0	0
G-59	Agregat pradotwórczy awaryjnego zasilania	benzen	0	0	0	0	0
		dwutlenek siarki	0	0	0	0	0
		pył PM-10	0	0	0	0	0
		pył zawieszony PM 2,5	0	0	0	0	0
		tlenek węgla	0	0	0	0	0
		tlenki azotu jako NO2	0	0	0	0	0
		węglowodory alifatyczne	0	0	0	0	0
		węglowodory aromatyczne	0	0	0	0	0
G-60	Agregat pradotwórczy awaryjnego zasilania	benzen	0	0	0	0	0
		dwutlenek siarki	0	0	0	0	0
		pył PM-10	0	0	0	0	0
		pył zawieszony PM 2,5	0	0	0	0	0
		tlenek węgla	0	0	0	0	0
		tlenki azotu jako NO2	0	0	0	0	0
		węglowodory alifatyczne	0	0	0	0	0
		węglowodory aromatyczne	0	0	0	0	0
G-61	Agregat pradotwórczy awaryjnego zasilania	benzen	0	0	0	0	0
		dwutlenek siarki	0	0	0	0	0

Symbol	Nazwa emitora	Nazwa zanieczyszczenia	Emisja maks. 21 okres	Emisja maks. 22 okres	Emisja maks. 23 okres	Emisja maks. 24 okres	Emisja maks. 25 okres
		pył PM-10	0	0	0	0	0
		pył zawieszony PM 2,5	0	0	0	0	0
		tlenek węgla	0	0	0	0	0
		tlenki azotu jako NO2	0	0	0	0	0
		węglowodory alifatyczne	0	0	0	0	0
		węglowodory aromatyczne	0	0	0	0	0
G-62	Agregat pradotwórczy awaryjnego zasilania	benzen	0	0	0	0	0
		dwutlenek siarki	0	0	0	0	0
		pył PM-10	0	0	0	0	0
		pył zawieszony PM 2,5	0	0	0	0	0
		tlenek węgla	0	0	0	0	0
		tlenki azotu jako NO2	0	0	0	0	0
		węglowodory alifatyczne	0	0	0	0	0
		węglowodory aromatyczne	0	0	0	0	0
G-63	Agregat pradotwórczy awaryjnego zasilania	benzen	0	0	0	0	0
		dwutlenek siarki	0	0	0	0	0
		pył PM-10	0	0	0	0	0
		pył zawieszony PM 2,5	0	0	0	0	0
		tlenek węgla	0	0	0	0	0
		tlenki azotu jako NO2	0	0	0	0	0
		węglowodory alifatyczne	0	0	0	0	0
		węglowodory aromatyczne	0	0	0	0	0
G-64	Agregat pradotwórczy awaryjnego zasilania	benzen	0	0	0	0	0
		dwutlenek siarki	0	0	0	0	0
		pył PM-10	0	0	0	0	0
		pył zawieszony PM 2,5	0	0	0	0	0
		tlenek węgla	0	0	0	0	0
		tlenki azotu jako NO2	0	0	0	0	0
		węglowodory alifatyczne	0	0	0	0	0
		węglowodory aromatyczne	0	0	0	0	0
G-65	Agregat pradotwórczy awaryjnego zasilania	benzen	0	0	0	0	0
		dwutlenek siarki	0	0	0	0	0
		pył PM-10	0	0	0	0	0
		pył zawieszony PM 2,5	0	0	0	0	0
		tlenek węgla	0	0	0	0	0
		tlenki azotu jako NO2	0	0	0	0	0
		węglowodory alifatyczne	0	0	0	0	0
		węglowodory aromatyczne	0	0	0	0	0
G-66	Agregat pradotwórczy awaryjnego zasilania	benzen	0	0	0	0	0
		dwutlenek siarki	0	0	0	0	0
		pył PM-10	0	0	0	0	0
		pył zawieszony PM 2,5	0	0	0	0	0
		tlenek węgla	0	0	0	0	0
		tlenki azotu jako NO2	0	0	0	0	0
		węglowodory alifatyczne	0	0	0	0	0
		węglowodory aromatyczne	0	0	0	0	0
G-67	Agregat pradotwórczy awaryjnego zasilania	benzen	0	0	0	0	0
		dwutlenek siarki	0	0	0	0	0
		pył PM-10	0	0	0	0	0
		pył zawieszony PM 2,5	0	0	0	0	0
		tlenek węgla	0	0	0	0	0
		tlenki azotu jako NO2	0	0	0	0	0
		węglowodory alifatyczne	0	0	0	0	0
		węglowodory aromatyczne	0	0	0	0	0
G-68	Agregat pradotwórczy awaryjnego zasilania	benzen	0	0	0	0	0
		dwutlenek siarki	0	0	0	0	0
		pył PM-10	0	0	0	0	0

Symbol	Nazwa emitora	Nazwa zanieczyszczenia	Emisja maks. 21 okres	Emisja maks. 22 okres	Emisja maks. 23 okres	Emisja maks. 24 okres	Emisja maks. 25 okres
		pył zawieszony PM 2,5	0	0	0	0	0
		tlenek węgla	0	0	0	0	0
		tlenki azotu jako NO2	0	0	0	0	0
		węglowodory alifatyczne	0	0	0	0	0
		węglowodory aromatyczne	0	0	0	0	0
G-69	Agregat pradotwórczy awaryjnego zasilania	benzen	0	0	0	0	0
		dwutlenek siarki	0	0	0	0	0
		pył PM-10	0	0	0	0	0
		pył zawieszony PM 2,5	0	0	0	0	0
		tlenek węgla	0	0	0	0	0
		tlenki azotu jako NO2	0	0	0	0	0
		węglowodory alifatyczne	0	0	0	0	0
		węglowodory aromatyczne	0	0	0	0	0
G-70	Agregat pradotwórczy awaryjnego zasilania	benzen	0	0	0	0	0
		dwutlenek siarki	0	0	0	0	0
		pył PM-10	0	0	0	0	0
		pył zawieszony PM 2,5	0	0	0	0	0
		tlenek węgla	0	0	0	0	0
		tlenki azotu jako NO2	0	0	0	0	0
		węglowodory alifatyczne	0	0	0	0	0
		węglowodory aromatyczne	0	0	0	0	0
G-71	Agregat pradotwórczy awaryjnego zasilania	benzen	0	0	0	0	0
		dwutlenek siarki	0	0	0	0	0
		pył PM-10	0	0	0	0	0
		pył zawieszony PM 2,5	0	0	0	0	0
		tlenek węgla	0	0	0	0	0
		tlenki azotu jako NO2	0	0	0	0	0
		węglowodory alifatyczne	0	0	0	0	0
		węglowodory aromatyczne	0	0	0	0	0
G-72	Agregat pradotwórczy awaryjnego zasilania	benzen	0	0	0	0	0
		dwutlenek siarki	0	0	0	0	0
		pył PM-10	0	0	0	0	0
		pył zawieszony PM 2,5	0	0	0	0	0
		tlenek węgla	0	0	0	0	0
		tlenki azotu jako NO2	0	0	0	0	0
		węglowodory alifatyczne	0	0	0	0	0
		węglowodory aromatyczne	0	0	0	0	0
G-73	Agregat pradotwórczy awaryjnego zasilania	benzen	0	0	0	0	0
		dwutlenek siarki	0	0	0	0	0
		pył PM-10	0	0	0	0	0
		pył zawieszony PM 2,5	0	0	0	0	0
		tlenek węgla	0	0	0	0	0
		tlenki azotu jako NO2	0	0	0	0	0
		węglowodory alifatyczne	0	0	0	0	0
		węglowodory aromatyczne	0	0	0	0	0
G-74	Agregat pradotwórczy awaryjnego zasilania	benzen	0	0	0	0	0
		dwutlenek siarki	0	0	0	0	0
		pył PM-10	0	0	0	0	0
		pył zawieszony PM 2,5	0	0	0	0	0
		tlenek węgla	0	0	0	0	0
		tlenki azotu jako NO2	0	0	0	0	0
		węglowodory alifatyczne	0	0	0	0	0
		węglowodory aromatyczne	0	0	0	0	0
G-75	Agregat pradotwórczy awaryjnego zasilania	benzen	0	0	0	0	0
		dwutlenek siarki	0	0	0	0	0
		pył PM-10	0	0	0	0	0
		pył zawieszony PM 2,5	0	0	0	0	0

Symbol	Nazwa emitora	Nazwa zanieczyszczenia	Emisja maks. 21 okres	Emisja maks. 22 okres	Emisja maks. 23 okres	Emisja maks. 24 okres	Emisja maks. 25 okres
		tlenek węgla	0	0	0	0	0
		tlenki azotu jako NO2	0	0	0	0	0
		węglowodory alifatyczne	0	0	0	0	0
		węglowodory aromatyczne	0	0	0	0	0
G-76	Agregat pradotwórczy awaryjnego zasilania	benzen	0	0	0	0	0
		dwutlenek siarki	0	0	0	0	0
		pył PM-10	0	0	0	0	0
		pył zawieszony PM 2,5	0	0	0	0	0
		tlenek węgla	0	0	0	0	0
		tlenki azotu jako NO2	0	0	0	0	0
		węglowodory alifatyczne	0	0	0	0	0
		węglowodory aromatyczne	0	0	0	0	0
G-77	Agregat pradotwórczy awaryjnego zasilania	benzen	0	0	0	0	0
		dwutlenek siarki	0	0	0	0	0
		pył PM-10	0	0	0	0	0
		pył zawieszony PM 2,5	0	0	0	0	0
		tlenek węgla	0	0	0	0	0
		tlenki azotu jako NO2	0	0	0	0	0
		węglowodory alifatyczne	0	0	0	0	0
		węglowodory aromatyczne	0	0	0	0	0
G-78	Agregat pradotwórczy awaryjnego zasilania	benzen	0	0	0	0	0
		dwutlenek siarki	0	0	0	0	0
		pył PM-10	0	0	0	0	0
		pył zawieszony PM 2,5	0	0	0	0	0
		tlenek węgla	0	0	0	0	0
		tlenki azotu jako NO2	0	0	0	0	0
		węglowodory alifatyczne	0	0	0	0	0
		węglowodory aromatyczne	0	0	0	0	0
G-79	Agregat pradotwórczy awaryjnego zasilania	benzen	0	0	0	0	0
		dwutlenek siarki	0	0	0	0	0
		pył PM-10	0	0	0	0	0
		pył zawieszony PM 2,5	0	0	0	0	0
		tlenek węgla	0	0	0	0	0
		tlenki azotu jako NO2	0	0	0	0	0
		węglowodory alifatyczne	0	0	0	0	0
		węglowodory aromatyczne	0	0	0	0	0
G-80	Agregat pradotwórczy awaryjnego zasilania	benzen	0	0	0	0	0
		dwutlenek siarki	0	0	0	0	0
		pył PM-10	0	0	0	0	0
		pył zawieszony PM 2,5	0	0	0	0	0
		tlenek węgla	0	0	0	0	0
		tlenki azotu jako NO2	0	0	0	0	0
		węglowodory alifatyczne	0	0	0	0	0
		węglowodory aromatyczne	0	0	0	0	0
G-81	Agregat pradotwórczy awaryjnego zasilania	benzen	0	0	0	0	0
		dwutlenek siarki	0	0	0	0	0
		pył PM-10	0	0	0	0	0
		pył zawieszony PM 2,5	0	0	0	0	0
		tlenek węgla	0	0	0	0	0
		tlenki azotu jako NO2	0	0	0	0	0
		węglowodory alifatyczne	0	0	0	0	0
		węglowodory aromatyczne	0	0	0	0	0
G-82	Agregat pradotwórczy awaryjnego zasilania	benzen	0	0	0	0	0
		dwutlenek siarki	0	0	0	0	0
		pył PM-10	0	0	0	0	0
		pył zawieszony PM 2,5	0	0	0	0	0
		tlenek węgla	0	0	0	0	0

Symbol	Nazwa emitora	Nazwa zanieczyszczenia	Emisja maks. 21 okres	Emisja maks. 22 okres	Emisja maks. 23 okres	Emisja maks. 24 okres	Emisja maks. 25 okres
		tlenki azotu jako NO2	0	0	0	0	0
		węglowodory alifatyczne	0	0	0	0	0
		węglowodory aromatyczne	0	0	0	0	0
G-83	Agregat pradotwórczy awaryjnego zasilania	benzen	0	0	0	0	0
		dwutlenek siarki	0	0	0	0	0
		pył PM-10	0	0	0	0	0
		pył zawieszony PM 2,5	0	0	0	0	0
		tlenek węgla	0	0	0	0	0
		tlenki azotu jako NO2	0	0	0	0	0
		węglowodory alifatyczne	0	0	0	0	0
		węglowodory aromatyczne	0	0	0	0	0
G-84	Agregat pradotwórczy awaryjnego zasilania	benzen	0	0	0	0	0
		dwutlenek siarki	0	0	0	0	0
		pył PM-10	0	0	0	0	0
		pył zawieszony PM 2,5	0	0	0	0	0
		tlenek węgla	0	0	0	0	0
		tlenki azotu jako NO2	0	0	0	0	0
		węglowodory alifatyczne	0	0	0	0	0
		węglowodory aromatyczne	0	0	0	0	0
G-85	Agregat pradotwórczy awaryjnego zasilania	benzen	0	0	0	0	0
		dwutlenek siarki	0	0	0	0	0
		pył PM-10	0	0	0	0	0
		pył zawieszony PM 2,5	0	0	0	0	0
		tlenek węgla	0	0	0	0	0
		tlenki azotu jako NO2	0	0	0	0	0
		węglowodory alifatyczne	0	0	0	0	0
		węglowodory aromatyczne	0	0	0	0	0
G-86	Agregat pradotwórczy awaryjnego zasilania	benzen	0	0	0	0	0
		dwutlenek siarki	0	0	0	0	0
		pył PM-10	0	0	0	0	0
		pył zawieszony PM 2,5	0	0	0	0	0
		tlenek węgla	0	0	0	0	0
		tlenki azotu jako NO2	0	0	0	0	0
		węglowodory alifatyczne	0	0	0	0	0
		węglowodory aromatyczne	0	0	0	0	0
G-87	Agregat pradotwórczy awaryjnego zasilania	benzen	0	0	0	0	0
		dwutlenek siarki	0	0	0	0	0
		pył PM-10	0	0	0	0	0
		pył zawieszony PM 2,5	0	0	0	0	0
		tlenek węgla	0	0	0	0	0
		tlenki azotu jako NO2	0	0	0	0	0
		węglowodory alifatyczne	0	0	0	0	0
		węglowodory aromatyczne	0	0	0	0	0
G-88	Agregat pradotwórczy awaryjnego zasilania	benzen	0	0	0	0	0
		dwutlenek siarki	0	0	0	0	0
		pył PM-10	0	0	0	0	0
		pył zawieszony PM 2,5	0	0	0	0	0
		tlenek węgla	0	0	0	0	0
		tlenki azotu jako NO2	0	0	0	0	0
		węglowodory alifatyczne	0	0	0	0	0
		węglowodory aromatyczne	0	0	0	0	0
G-89	Agregat pradotwórczy awaryjnego zasilania	benzen	0	0	0	0	0
		dwutlenek siarki	0	0	0	0	0
		pył PM-10	0	0	0	0	0
		pył zawieszony PM 2,5	0	0	0	0	0
		tlenek węgla	0	0	0	0	0
		tlenki azotu jako NO2	0	0	0	0	0

Symbol	Nazwa emitora	Nazwa zanieczyszczenia	Emisja maks. 21 okres	Emisja maks. 22 okres	Emisja maks. 23 okres	Emisja maks. 24 okres	Emisja maks. 25 okres
		węglowodory alifatyczne	0	0	0	0	0
		węglowodory aromatyczne	0	0	0	0	0
G-90	Agregat pradotwórczy awaryjnego zasilania	benzen	0	0	0	0	0
		dwutlenek siarki	0	0	0	0	0
		pył PM-10	0	0	0	0	0
		pył zawieszony PM 2,5	0	0	0	0	0
		tlenek węgla	0	0	0	0	0
		tlenki azotu jako NO2	0	0	0	0	0
		węglowodory alifatyczne	0	0	0	0	0
		węglowodory aromatyczne	0	0	0	0	0
G-91	Agregat pradotwórczy awaryjnego zasilania	benzen	0	0	0	0	0
		dwutlenek siarki	0	0	0	0	0
		pył PM-10	0	0	0	0	0
		pył zawieszony PM 2,5	0	0	0	0	0
		tlenek węgla	0	0	0	0	0
		tlenki azotu jako NO2	0	0	0	0	0
		węglowodory alifatyczne	0	0	0	0	0
		węglowodory aromatyczne	0	0	0	0	0
G-92	Agregat pradotwórczy awaryjnego zasilania	benzen	0	0	0	0	0
		dwutlenek siarki	0	0	0	0	0
		pył PM-10	0	0	0	0	0
		pył zawieszony PM 2,5	0	0	0	0	0
		tlenek węgla	0	0	0	0	0
		tlenki azotu jako NO2	0	0	0	0	0
		węglowodory alifatyczne	0	0	0	0	0
		węglowodory aromatyczne	0	0	0	0	0
G-93	Agregat pradotwórczy awaryjnego zasilania	benzen	0	0	0	0	0
		dwutlenek siarki	0	0	0	0	0
		pył PM-10	0	0	0	0	0
		pył zawieszony PM 2,5	0	0	0	0	0
		tlenek węgla	0	0	0	0	0
		tlenki azotu jako NO2	0	0	0	0	0
		węglowodory alifatyczne	0	0	0	0	0
		węglowodory aromatyczne	0	0	0	0	0
G-94	Agregat pradotwórczy awaryjnego zasilania	benzen	0	0	0	0	0
		dwutlenek siarki	0	0	0	0	0
		pył PM-10	0	0	0	0	0
		pył zawieszony PM 2,5	0	0	0	0	0
		tlenek węgla	0	0	0	0	0
		tlenki azotu jako NO2	0	0	0	0	0
		węglowodory alifatyczne	0	0	0	0	0
		węglowodory aromatyczne	0	0	0	0	0
G-95	Agregat pradotwórczy awaryjnego zasilania	benzen	0	0	0	0	0
		dwutlenek siarki	0	0	0	0	0
		pył PM-10	0	0	0	0	0
		pył zawieszony PM 2,5	0	0	0	0	0
		tlenek węgla	0	0	0	0	0
		tlenki azotu jako NO2	0	0	0	0	0
		węglowodory alifatyczne	0	0	0	0	0
		węglowodory aromatyczne	0	0	0	0	0
G-96	Agregat pradotwórczy awaryjnego zasilania	benzen	0	0	0	0	0
		dwutlenek siarki	0	0	0	0	0
		pył PM-10	0	0	0	0	0
		pył zawieszony PM 2,5	0	0	0	0	0
		tlenek węgla	0	0	0	0	0
		tlenki azotu jako NO2	0	0	0	0	0
		węglowodory alifatyczne	0	0	0	0	0

Symbol	Nazwa emitora	Nazwa zanieczyszczenia	Emisja maks. 21 okres	Emisja maks. 22 okres	Emisja maks. 23 okres	Emisja maks. 24 okres	Emisja maks. 25 okres
		węglowodory aromatyczne	0	0	0	0	0
G-97	Agregat pradotwórczy awaryjnego zasilania	benzen	0	0	0	0	0
		dwutlenek siarki	0	0	0	0	0
		pył PM-10	0	0	0	0	0
		pył zawieszony PM 2,5	0	0	0	0	0
		tlenek węgla	0	0	0	0	0
		tlenki azotu jako NO2	0	0	0	0	0
		węglowodory alifatyczne	0	0	0	0	0
		węglowodory aromatyczne	0	0	0	0	0
G-98	Agregat pradotwórczy awaryjnego zasilania	benzen	0	0	0	0	0
		dwutlenek siarki	0	0	0	0	0
		pył PM-10	0	0	0	0	0
		pył zawieszony PM 2,5	0	0	0	0	0
		tlenek węgla	0	0	0	0	0
		tlenki azotu jako NO2	0	0	0	0	0
		węglowodory alifatyczne	0	0	0	0	0
		węglowodory aromatyczne	0	0	0	0	0
G-99	Agregat pradotwórczy awaryjnego zasilania	benzen	0	0	0	0	0
		dwutlenek siarki	0	0	0	0	0
		pył PM-10	0	0	0	0	0
		pył zawieszony PM 2,5	0	0	0	0	0
		tlenek węgla	0	0	0	0	0
		tlenki azotu jako NO2	0	0	0	0	0
		węglowodory alifatyczne	0	0	0	0	0
		węglowodory aromatyczne	0	0	0	0	0
G-100	Agregat pradotwórczy awaryjnego zasilania	benzen	0	0	0	0	0
		dwutlenek siarki	0	0	0	0	0
		pył PM-10	0	0	0	0	0
		pył zawieszony PM 2,5	0	0	0	0	0
		tlenek węgla	0	0	0	0	0
		tlenki azotu jako NO2	0	0	0	0	0
		węglowodory alifatyczne	0	0	0	0	0
		węglowodory aromatyczne	0	0	0	0	0
G-101	Agregat pradotwórczy awaryjnego zasilania	benzen	0	0	0	0	0
		dwutlenek siarki	0	0	0	0	0
		pył PM-10	0	0	0	0	0
		pył zawieszony PM 2,5	0	0	0	0	0
		tlenek węgla	0	0	0	0	0
		tlenki azotu jako NO2	0	0	0	0	0
		węglowodory alifatyczne	0	0	0	0	0
		węglowodory aromatyczne	0	0	0	0	0
G-102	Agregat pradotwórczy awaryjnego zasilania	benzen	0	0	0	0	0
		dwutlenek siarki	0	0	0	0	0
		pył PM-10	0	0	0	0	0
		pył zawieszony PM 2,5	0	0	0	0	0
		tlenek węgla	0	0	0	0	0
		tlenki azotu jako NO2	0	0	0	0	0
		węglowodory alifatyczne	0	0	0	0	0
		węglowodory aromatyczne	0	0	0	0	0
G-103	Agregat pradotwórczy awaryjnego zasilania	benzen	0	0	0	0	0
		dwutlenek siarki	0	0	0	0	0
		pył PM-10	0	0	0	0	0
		pył zawieszony PM 2,5	0	0	0	0	0
		tlenek węgla	0	0	0	0	0
		tlenki azotu jako NO2	0	0	0	0	0
		węglowodory alifatyczne	0	0	0	0	0
		węglowodory aromatyczne	0	0	0	0	0

Symbol	Nazwa emitora	Nazwa zanieczyszczenia	Emisja maks. 21 okres	Emisja maks. 22 okres	Emisja maks. 23 okres	Emisja maks. 24 okres	Emisja maks. 25 okres
G-104	Agregat pradotwórczy awaryjnego zasilania	benzen	0	0	0	0	0
		dwutlenek siarki	0	0	0	0	0
		pył PM-10	0	0	0	0	0
		pył zawieszony PM 2,5	0	0	0	0	0
		tlenek węgla	0	0	0	0	0
		tlenki azotu jako NO2	0	0	0	0	0
		węglowodory alifatyczne	0	0	0	0	0
		węglowodory aromatyczne	0	0	0	0	0
G-105	Agregat pradotwórczy awaryjnego zasilania	benzen	0	0	0	0	0
		dwutlenek siarki	0	0	0	0	0
		pył PM-10	0	0	0	0	0
		pył zawieszony PM 2,5	0	0	0	0	0
		tlenek węgla	0	0	0	0	0
		tlenki azotu jako NO2	0	0	0	0	0
		węglowodory alifatyczne	0	0	0	0	0
		węglowodory aromatyczne	0	0	0	0	0
G-106	Agregat pradotwórczy awaryjnego zasilania	benzen	0	0	0	0	0
		dwutlenek siarki	0	0	0	0	0
		pył PM-10	0	0	0	0	0
		pył zawieszony PM 2,5	0	0	0	0	0
		tlenek węgla	0	0	0	0	0
		tlenki azotu jako NO2	0	0	0	0	0
		węglowodory alifatyczne	0	0	0	0	0
		węglowodory aromatyczne	0	0	0	0	0
G-107	Agregat pradotwórczy awaryjnego zasilania	benzen	0	0	0	0	0
		dwutlenek siarki	0	0	0	0	0
		pył PM-10	0	0	0	0	0
		pył zawieszony PM 2,5	0	0	0	0	0
		tlenek węgla	0	0	0	0	0
		tlenki azotu jako NO2	0	0	0	0	0
		węglowodory alifatyczne	0	0	0	0	0
		węglowodory aromatyczne	0	0	0	0	0
G-108	Agregat pradotwórczy awaryjnego zasilania	benzen	0	0	0	0	0
		dwutlenek siarki	0	0	0	0	0
		pył PM-10	0	0	0	0	0
		pył zawieszony PM 2,5	0	0	0	0	0
		tlenek węgla	0	0	0	0	0
		tlenki azotu jako NO2	0	0	0	0	0
		węglowodory alifatyczne	0	0	0	0	0
		węglowodory aromatyczne	0	0	0	0	0
G-109	Agregat pradotwórczy awaryjnego zasilania	benzen	0	0	0	0	0
		dwutlenek siarki	0	0	0	0	0
		pył PM-10	0	0	0	0	0
		pył zawieszony PM 2,5	0	0	0	0	0
		tlenek węgla	0	0	0	0	0
		tlenki azotu jako NO2	0	0	0	0	0
		węglowodory alifatyczne	0	0	0	0	0
		węglowodory aromatyczne	0	0	0	0	0
G-110	Agregat pradotwórczy awaryjnego zasilania	benzen	0	0	0	0	0
		dwutlenek siarki	0	0	0	0	0
		pył PM-10	0	0	0	0	0
		pył zawieszony PM 2,5	0	0	0	0	0
		tlenek węgla	0	0	0	0	0
		tlenki azotu jako NO2	0	0	0	0	0
		węglowodory alifatyczne	0	0	0	0	0
		węglowodory aromatyczne	0	0	0	0	0
G-111	Agregat pradotwórczy awaryjnego zasilania	benzen	0	0	0	0	0

Symbol	Nazwa emitora	Nazwa zanieczyszczenia	Emisja maks. 21 okres	Emisja maks. 22 okres	Emisja maks. 23 okres	Emisja maks. 24 okres	Emisja maks. 25 okres
		dwutlenek siarki	0	0	0	0	0
		pył PM-10	0	0	0	0	0
		pył zawieszony PM 2,5	0	0	0	0	0
		tlenek węgla	0	0	0	0	0
		tlenki azotu jako NO2	0	0	0	0	0
		węglowodory alifatyczne	0	0	0	0	0
		węglowodory aromatyczne	0	0	0	0	0
G-112	Agregat pradotwórczy awaryjnego zasilania	benzen	0	0	0	0	0
		dwutlenek siarki	0	0	0	0	0
		pył PM-10	0	0	0	0	0
		pył zawieszony PM 2,5	0	0	0	0	0
		tlenek węgla	0	0	0	0	0
		tlenki azotu jako NO2	0	0	0	0	0
		węglowodory alifatyczne	0	0	0	0	0
		węglowodory aromatyczne	0	0	0	0	0
G-113	Agregat pradotwórczy awaryjnego zasilania	benzen	0	0	0	0	0
		dwutlenek siarki	0	0	0	0	0
		pył PM-10	0	0	0	0	0
		pył zawieszony PM 2,5	0	0	0	0	0
		tlenek węgla	0	0	0	0	0
		tlenki azotu jako NO2	0	0	0	0	0
		węglowodory alifatyczne	0	0	0	0	0
		węglowodory aromatyczne	0	0	0	0	0
G-114	Agregat pradotwórczy awaryjnego zasilania	benzen	0	0	0	0	0
		dwutlenek siarki	0	0	0	0	0
		pył PM-10	0	0	0	0	0
		pył zawieszony PM 2,5	0	0	0	0	0
		tlenek węgla	0	0	0	0	0
		tlenki azotu jako NO2	0	0	0	0	0
		węglowodory alifatyczne	0	0	0	0	0
		węglowodory aromatyczne	0	0	0	0	0
G-115	Agregat pradotwórczy awaryjnego zasilania	benzen	0	0	0	0	0
		dwutlenek siarki	0	0	0	0	0
		pył PM-10	0	0	0	0	0
		pył zawieszony PM 2,5	0	0	0	0	0
		tlenek węgla	0	0	0	0	0
		tlenki azotu jako NO2	0	0	0	0	0
		węglowodory alifatyczne	0	0	0	0	0
		węglowodory aromatyczne	0	0	0	0	0
G-116	Agregat pradotwórczy awaryjnego zasilania	benzen	0	0	0	0	0
		dwutlenek siarki	0	0	0	0	0
		pył PM-10	0	0	0	0	0
		pył zawieszony PM 2,5	0	0	0	0	0
		tlenek węgla	0	0	0	0	0
		tlenki azotu jako NO2	0	0	0	0	0
		węglowodory alifatyczne	0	0	0	0	0
		węglowodory aromatyczne	0	0	0	0	0
G-117	Agregat pradotwórczy awaryjnego zasilania	benzen	0	0	0	0	0
		dwutlenek siarki	0	0	0	0	0
		pył PM-10	0	0	0	0	0
		pył zawieszony PM 2,5	0	0	0	0	0
		tlenek węgla	0	0	0	0	0
		tlenki azotu jako NO2	0	0	0	0	0
		węglowodory alifatyczne	0	0	0	0	0
		węglowodory aromatyczne	0	0	0	0	0
G-118	Agregat pradotwórczy awaryjnego zasilania	benzen	0	0	0	0	0
		dwutlenek siarki	0	0	0	0	0

Symbol	Nazwa emitora	Nazwa zanieczyszczenia	Emisja maks. 21 okres	Emisja maks. 22 okres	Emisja maks. 23 okres	Emisja maks. 24 okres	Emisja maks. 25 okres
		pył PM-10	0	0	0	0	0
		pył zawieszony PM 2,5	0	0	0	0	0
		tlenek węgla	0	0	0	0	0
		tlenki azotu jako NO2	0	0	0	0	0
		węglowodory alifatyczne	0	0	0	0	0
		węglowodory aromatyczne	0	0	0	0	0
G-119	Agregat pradotwórczy awaryjnego zasilania	benzen	0	0	0	0	0
		dwutlenek siarki	0	0	0	0	0
		pył PM-10	0	0	0	0	0
		pył zawieszony PM 2,5	0	0	0	0	0
		tlenek węgla	0	0	0	0	0
		tlenki azotu jako NO2	0	0	0	0	0
		węglowodory alifatyczne	0	0	0	0	0
		węglowodory aromatyczne	0	0	0	0	0
G-120	Agregat pradotwórczy awaryjnego zasilania	benzen	0	0	0	0	0
		dwutlenek siarki	0	0	0	0	0
		pył PM-10	0	0	0	0	0
		pył zawieszony PM 2,5	0	0	0	0	0
		tlenek węgla	0	0	0	0	0
		tlenki azotu jako NO2	0	0	0	0	0
		węglowodory alifatyczne	0	0	0	0	0
		węglowodory aromatyczne	0	0	0	0	0
G-121	Agregat pradotwórczy awaryjnego zasilania	benzen	0	0	0	0	0
		dwutlenek siarki	0	0	0	0	0
		pył PM-10	0	0	0	0	0
		pył zawieszony PM 2,5	0	0	0	0	0
		tlenek węgla	0	0	0	0	0
		tlenki azotu jako NO2	0	0	0	0	0
		węglowodory alifatyczne	0	0	0	0	0
		węglowodory aromatyczne	0	0	0	0	0
G-122	Agregat pradotwórczy awaryjnego zasilania	benzen	0	0	0	0	0
		dwutlenek siarki	0	0	0	0	0
		pył PM-10	0	0	0	0	0
		pył zawieszony PM 2,5	0	0	0	0	0
		tlenek węgla	0	0	0	0	0
		tlenki azotu jako NO2	0	0	0	0	0
		węglowodory alifatyczne	0	0	0	0	0
		węglowodory aromatyczne	0	0	0	0	0
G-123	Agregat pradotwórczy awaryjnego zasilania	benzen	0	0	0	0	0
		dwutlenek siarki	0	0	0	0	0
		pył PM-10	0	0	0	0	0
		pył zawieszony PM 2,5	0	0	0	0	0
		tlenek węgla	0	0	0	0	0
		tlenki azotu jako NO2	0	0	0	0	0
		węglowodory alifatyczne	0	0	0	0	0
		węglowodory aromatyczne	0	0	0	0	0
G-124	Agregat pradotwórczy awaryjnego zasilania	benzen	0	0	0	0	0
		dwutlenek siarki	0	0	0	0	0
		pył PM-10	0	0	0	0	0
		pył zawieszony PM 2,5	0	0	0	0	0
		tlenek węgla	0	0	0	0	0
		tlenki azotu jako NO2	0	0	0	0	0
		węglowodory alifatyczne	0	0	0	0	0
		węglowodory aromatyczne	0	0	0	0	0
G-125	Agregat pradotwórczy awaryjnego zasilania	benzen	0	0	0	0	0
		dwutlenek siarki	0	0	0	0	0
		pył PM-10	0	0	0	0	0

Symbol	Nazwa emitora	Nazwa zanieczyszczenia	Emisja maks. 21 okres	Emisja maks. 22 okres	Emisja maks. 23 okres	Emisja maks. 24 okres	Emisja maks. 25 okres
		pył zawieszony PM 2,5	0	0	0	0	0
		tlenek węgla	0	0	0	0	0
		tlenki azotu jako NO2	0	0	0	0	0
		węglowodory alifatyczne	0	0	0	0	0
		węglowodory aromatyczne	0	0	0	0	0
G-126	Agregat pradotwórczy awaryjnego zasilania	benzen	0	0	0	0	0
		dwutlenek siarki	0	0	0	0	0
		pył PM-10	0	0	0	0	0
		pył zawieszony PM 2,5	0	0	0	0	0
		tlenek węgla	0	0	0	0	0
		tlenki azotu jako NO2	0	0	0	0	0
		węglowodory alifatyczne	0	0	0	0	0
		węglowodory aromatyczne	0	0	0	0	0
G-127	Agregat pradotwórczy awaryjnego zasilania	benzen	0	0	0	0	0
		dwutlenek siarki	0	0	0	0	0
		pył PM-10	0	0	0	0	0
		pył zawieszony PM 2,5	0	0	0	0	0
		tlenek węgla	0	0	0	0	0
		tlenki azotu jako NO2	0	0	0	0	0
		węglowodory alifatyczne	0	0	0	0	0
		węglowodory aromatyczne	0	0	0	0	0
G-128	Agregat pradotwórczy awaryjnego zasilania	benzen	0	0	0	0	0
		dwutlenek siarki	0	0	0	0	0
		pył PM-10	0	0	0	0	0
		pył zawieszony PM 2,5	0	0	0	0	0
		tlenek węgla	0	0	0	0	0
		tlenki azotu jako NO2	0	0	0	0	0
		węglowodory alifatyczne	0	0	0	0	0
		węglowodory aromatyczne	0	0	0	0	0
G-129	Agregat pradotwórczy awaryjnego zasilania	benzen	0	0	0	0	0
		dwutlenek siarki	0	0	0	0	0
		pył PM-10	0	0	0	0	0
		pył zawieszony PM 2,5	0	0	0	0	0
		tlenek węgla	0	0	0	0	0
		tlenki azotu jako NO2	0	0	0	0	0
		węglowodory alifatyczne	0	0	0	0	0
		węglowodory aromatyczne	0	0	0	0	0
G-130	Agregat pradotwórczy awaryjnego zasilania	benzen	0	0	0	0	0
		dwutlenek siarki	0	0	0	0	0
		pył PM-10	0	0	0	0	0
		pył zawieszony PM 2,5	0	0	0	0	0
		tlenek węgla	0	0	0	0	0
		tlenki azotu jako NO2	0	0	0	0	0
		węglowodory alifatyczne	0	0	0	0	0
		węglowodory aromatyczne	0	0	0	0	0
G-131	Agregat pradotwórczy awaryjnego zasilania	benzen	0	0	0	0	0
		dwutlenek siarki	0	0	0	0	0
		pył PM-10	0	0	0	0	0
		pył zawieszony PM 2,5	0	0	0	0	0
		tlenek węgla	0	0	0	0	0
		tlenki azotu jako NO2	0	0	0	0	0
		węglowodory alifatyczne	0	0	0	0	0
		węglowodory aromatyczne	0	0	0	0	0
G-132	Agregat pradotwórczy awaryjnego zasilania	benzen	0	0	0	0	0
		dwutlenek siarki	0	0	0	0	0
		pył PM-10	0	0	0	0	0
		pył zawieszony PM 2,5	0	0	0	0	0

Symbol	Nazwa emitora	Nazwa zanieczyszczenia	Emisja maks. 21 okres	Emisja maks. 22 okres	Emisja maks. 23 okres	Emisja maks. 24 okres	Emisja maks. 25 okres
		tlenek węgla	0	0	0	0	0
		tlenki azotu jako NO2	0	0	0	0	0
		węglowodory alifatyczne	0	0	0	0	0
		węglowodory aromatyczne	0	0	0	0	0
G-133	Agregat pradotwórczy awaryjnego zasilania	benzen	0	0	0	0	0
		dwutlenek siarki	0	0	0	0	0
		pył PM-10	0	0	0	0	0
		pył zawieszony PM 2,5	0	0	0	0	0
		tlenek węgla	0	0	0	0	0
		tlenki azotu jako NO2	0	0	0	0	0
		węglowodory alifatyczne	0	0	0	0	0
		węglowodory aromatyczne	0	0	0	0	0
G-134	Agregat pradotwórczy awaryjnego zasilania	benzen	0	0	0	0	0
		dwutlenek siarki	0	0	0	0	0
		pył PM-10	0	0	0	0	0
		pył zawieszony PM 2,5	0	0	0	0	0
		tlenek węgla	0	0	0	0	0
		tlenki azotu jako NO2	0	0	0	0	0
		węglowodory alifatyczne	0	0	0	0	0
		węglowodory aromatyczne	0	0	0	0	0
G-135	Agregat pradotwórczy awaryjnego zasilania	benzen	0	0	0	0	0
		dwutlenek siarki	0	0	0	0	0
		pył PM-10	0	0	0	0	0
		pył zawieszony PM 2,5	0	0	0	0	0
		tlenek węgla	0	0	0	0	0
		tlenki azotu jako NO2	0	0	0	0	0
		węglowodory alifatyczne	0	0	0	0	0
		węglowodory aromatyczne	0	0	0	0	0
G-136	Agregat pradotwórczy awaryjnego zasilania	benzen	0	0	0	0	0
		dwutlenek siarki	0	0	0	0	0
		pył PM-10	0	0	0	0	0
		pył zawieszony PM 2,5	0	0	0	0	0
		tlenek węgla	0	0	0	0	0
		tlenki azotu jako NO2	0	0	0	0	0
		węglowodory alifatyczne	0	0	0	0	0
		węglowodory aromatyczne	0	0	0	0	0
G-137	Agregat pradotwórczy awaryjnego zasilania	benzen	0	0	0	0	0
		dwutlenek siarki	0	0	0	0	0
		pył PM-10	0	0	0	0	0
		pył zawieszony PM 2,5	0	0	0	0	0
		tlenek węgla	0	0	0	0	0
		tlenki azotu jako NO2	0	0	0	0	0
		węglowodory alifatyczne	0	0	0	0	0
		węglowodory aromatyczne	0	0	0	0	0
G-138	Agregat pradotwórczy awaryjnego zasilania	benzen	0	0	0	0	0
		dwutlenek siarki	0	0	0	0	0
		pył PM-10	0	0	0	0	0
		pył zawieszony PM 2,5	0	0	0	0	0
		tlenek węgla	0	0	0	0	0
		tlenki azotu jako NO2	0	0	0	0	0
		węglowodory alifatyczne	0	0	0	0	0
		węglowodory aromatyczne	0	0	0	0	0
G-139	Agregat pradotwórczy awaryjnego zasilania	benzen	0	0	0	0	0
		dwutlenek siarki	0	0	0	0	0
		pył PM-10	0	0	0	0	0
		pył zawieszony PM 2,5	0	0	0	0	0
		tlenek węgla	0	0	0	0	0

Symbol	Nazwa emitora	Nazwa zanieczyszczenia	Emisja maks. 21 okres	Emisja maks. 22 okres	Emisja maks. 23 okres	Emisja maks. 24 okres	Emisja maks. 25 okres
		tlenki azotu jako NO2	0	0	0	0	0
		węglowodory alifatyczne	0	0	0	0	0
		węglowodory aromatyczne	0	0	0	0	0
G-140	Agregat pradotwórczy awaryjnego zasilania	benzen	0	0	0	0	0
		dwutlenek siarki	0	0	0	0	0
		pył PM-10	0	0	0	0	0
		pył zawieszony PM 2,5	0	0	0	0	0
		tlenek węgla	0	0	0	0	0
		tlenki azotu jako NO2	0	0	0	0	0
		węglowodory alifatyczne	0	0	0	0	0
		węglowodory aromatyczne	0	0	0	0	0
Zb-1	Zbiornik paliwa dolny	węglowodory alifatyczne	0	0	0	0	0
Zb-2	Zbiornik paliwa dolny	węglowodory alifatyczne	0	0	0	0	0
Zb-3	Zbiornik paliwa dolny	węglowodory alifatyczne	0	0	0	0	0
Zb-4	Zbiornik paliwa dolny	węglowodory alifatyczne	0	0	0	0	0
Zb-5	Zbiornik paliwa dolny	węglowodory alifatyczne	0	0	0	0	0
Zb-6	Zbiornik paliwa dolny	węglowodory alifatyczne	0	0	0	0	0
Zb-7	Zbiornik paliwa dolny	węglowodory alifatyczne	0	0	0	0	0
Zb-8	Zbiornik paliwa dolny	węglowodory alifatyczne	0	0	0	0	0
Zb-9	Zbiornik paliwa dolny	węglowodory alifatyczne	0	0	0	0	0
Zb-10	Zbiornik paliwa dolny	węglowodory alifatyczne	0	0	0	0	0
Zb-11	Zbiornik paliwa dolny	węglowodory alifatyczne	0	0	0	0	0
Zb-12	Zbiornik paliwa dolny	węglowodory alifatyczne	0	0	0	0	0
Zb-13	Zbiornik paliwa dolny	węglowodory alifatyczne	0	0	0	0	0
Zb-14	Zbiornik paliwa dolny	węglowodory alifatyczne	0	0	0	0	0
Zb-15	Zbiornik paliwa dolny	węglowodory alifatyczne	0	0	0	0	0
Zb-16	Zbiornik paliwa dolny	węglowodory alifatyczne	0	0	0	0	0
Zb-17	Zbiornik paliwa dolny	węglowodory alifatyczne	0	0	0	0	0
Zb-18	Zbiornik paliwa dolny	węglowodory alifatyczne	0	0	0	0	0
Zb-19	Zbiornik paliwa dolny	węglowodory alifatyczne	0	0	0	0	0
Zb-20	Zbiornik paliwa dolny	węglowodory alifatyczne	0	0	0	0	0
Zb-21	Zbiornik paliwa dolny	węglowodory alifatyczne	0	0	0	0	0
Zb-22	Zbiornik paliwa dolny	węglowodory alifatyczne	0	0	0	0	0
Zb-23	Zbiornik paliwa dolny	węglowodory alifatyczne	0	0	0	0	0
Zb-24	Zbiornik paliwa dolny	węglowodory alifatyczne	0	0	0	0	0
Zb-25	Zbiornik paliwa dolny	węglowodory alifatyczne	0	0	0	0	0
Zb-26	Zbiornik paliwa dolny	węglowodory alifatyczne	0	0	0	0	0
Zb-27	Zbiornik paliwa dolny	węglowodory alifatyczne	0	0	0	0	0
Zb-28	Zbiornik paliwa dolny	węglowodory alifatyczne	0	0	0	0	0
Zb-29	Zbiornik paliwa dolny	węglowodory alifatyczne	0	0	0	0	0
Zb-30	Zbiornik paliwa dolny	węglowodory alifatyczne	0	0	0	0	0
Zb-31	Zbiornik paliwa dolny	węglowodory alifatyczne	0	0	0	0	0
Zb-32	Zbiornik paliwa dolny	węglowodory alifatyczne	0	0	0	0	0
Zb-33	Zbiornik paliwa dolny	węglowodory alifatyczne	0	0	0	0	0
Zb-34	Zbiornik paliwa dolny	węglowodory alifatyczne	0	0	0	0	0
Zb-35	Zbiornik paliwa dolny	węglowodory alifatyczne	0	0	0	0	0
Zb-36	Zbiornik paliwa dolny	węglowodory alifatyczne	0	0	0	0	0
Zb-37	Zbiornik paliwa dolny	węglowodory alifatyczne	0	0	0	0	0
Zb-38	Zbiornik paliwa dolny	węglowodory alifatyczne	0	0	0	0	0
Zb-39	Zbiornik paliwa dolny	węglowodory alifatyczne	0	0	0	0	0
Zb-40	Zbiornik paliwa dolny	węglowodory alifatyczne	0	0	0	0	0
Zb-41	Zbiornik paliwa dolny	węglowodory alifatyczne	0	0	0	0	0
Zb-42	Zbiornik paliwa dolny	węglowodory alifatyczne	0	0	0	0	0
Zb-43	Zbiornik paliwa dolny	węglowodory alifatyczne	0	0	0	0	0
Zb-44	Zbiornik paliwa dolny	węglowodory alifatyczne	0	0	0	0	0
Zb-45	Zbiornik paliwa dolny	węglowodory alifatyczne	0	0	0	0	0
Zb-46	Zbiornik paliwa dolny	węglowodory alifatyczne	0	0	0	0	0
Zb-47	Zbiornik paliwa dolny	węglowodory alifatyczne	0	0	0	0	0
Zb-48	Zbiornik paliwa dolny	węglowodory alifatyczne	0	0	0	0	0
Zb-49	Zbiornik paliwa dolny	węglowodory alifatyczne	0	0	0	0	0
Zb-50	Zbiornik paliwa dolny	węglowodory alifatyczne	0	0	0	0	0
Zb-51	Zbiornik paliwa dolny	węglowodory alifatyczne	0	0	0	0	0
Zb-52	Zbiornik paliwa dolny	węglowodory alifatyczne	0	0	0	0	0

Symbol	Nazwa emitora	Nazwa zanieczyszczenia	Emisja maks. 21 okres	Emisja maks. 22 okres	Emisja maks. 23 okres	Emisja maks. 24 okres	Emisja maks. 25 okres
Zb-53	Zbiornik paliwa dolny	węglowodory alifatyczne	0	0	0	0	0
Zb-54	Zbiornik paliwa dolny	węglowodory alifatyczne	0	0	0	0	0
Zb-55	Zbiornik paliwa dolny	węglowodory alifatyczne	0	0	0	0	0
Zb-56	Zbiornik paliwa dolny	węglowodory alifatyczne	0	0	0	0	0
Zb-57	Zbiornik paliwa dolny	węglowodory alifatyczne	0	0	0	0	0
Zb-58	Zbiornik paliwa dolny	węglowodory alifatyczne	0	0	0	0	0
Zb-59	Zbiornik paliwa dolny	węglowodory alifatyczne	0	0	0	0	0
Zb-60	Zbiornik paliwa dolny	węglowodory alifatyczne	0	0	0	0	0
Zb-61	Zbiornik paliwa dolny	węglowodory alifatyczne	0	0	0	0	0
Zb-62	Zbiornik paliwa dolny	węglowodory alifatyczne	0	0	0	0	0
Zb-63	Zbiornik paliwa dolny	węglowodory alifatyczne	0	0	0	0	0
Zb-64	Zbiornik paliwa dolny	węglowodory alifatyczne	0	0	0	0	0
Zb-65	Zbiornik paliwa dolny	węglowodory alifatyczne	0	0	0	0	0
Zb-66	Zbiornik paliwa dolny	węglowodory alifatyczne	0	0	0	0	0
Zb-67	Zbiornik paliwa dolny	węglowodory alifatyczne	0	0	0	0	0
Zb-68	Zbiornik paliwa dolny	węglowodory alifatyczne	0	0	0	0	0
Zb-69	Zbiornik paliwa dolny	węglowodory alifatyczne	0	0	0	0	0
Zb-70	Zbiornik paliwa dolny	węglowodory alifatyczne	0	0	0	0	0
Zb-71	Zbiornik paliwa górny	węglowodory alifatyczne	0	0	0	0	0
Zb-72	Zbiornik paliwa górny	węglowodory alifatyczne	0	0	0	0	0
Zb-73	Zbiornik paliwa górny	węglowodory alifatyczne	0	0	0	0	0
Zb-74	Zbiornik paliwa górny	węglowodory alifatyczne	0	0	0	0	0
Zb-75	Zbiornik paliwa górny	węglowodory alifatyczne	0	0	0	0	0
Zb-76	Zbiornik paliwa górny	węglowodory alifatyczne	0	0	0	0	0
Zb-77	Zbiornik paliwa górny	węglowodory alifatyczne	0	0	0	0	0
Zb-78	Zbiornik paliwa górny	węglowodory alifatyczne	0	0	0	0	0
Zb-79	Zbiornik paliwa górny	węglowodory alifatyczne	0	0	0	0	0
Zb-80	Zbiornik paliwa górny	węglowodory alifatyczne	0	0	0	0	0
Zb-81	Zbiornik paliwa górny	węglowodory alifatyczne	0	0	0	0	0
Zb-82	Zbiornik paliwa górny	węglowodory alifatyczne	0	0	0	0	0
Zb-83	Zbiornik paliwa górny	węglowodory alifatyczne	0	0	0	0	0
Zb-84	Zbiornik paliwa górny	węglowodory alifatyczne	0	0	0	0	0
Zb-85	Zbiornik paliwa górny	węglowodory alifatyczne	0	0	0	0	0
Zb-86	Zbiornik paliwa górny	węglowodory alifatyczne	0	0	0	0	0
Zb-87	Zbiornik paliwa górny	węglowodory alifatyczne	0	0	0	0	0
Zb-88	Zbiornik paliwa górny	węglowodory alifatyczne	0	0	0	0	0
Zb-89	Zbiornik paliwa górny	węglowodory alifatyczne	0	0	0	0	0
Zb-90	Zbiornik paliwa górny	węglowodory alifatyczne	0	0	0	0	0
Zb-91	Zbiornik paliwa górny	węglowodory alifatyczne	0	0	0	0	0
Zb-92	Zbiornik paliwa górny	węglowodory alifatyczne	0	0	0	0	0
Zb-93	Zbiornik paliwa górny	węglowodory alifatyczne	0	0	0	0	0
Zb-94	Zbiornik paliwa górny	węglowodory alifatyczne	0	0	0	0	0
Zb-95	Zbiornik paliwa górny	węglowodory alifatyczne	0	0	0	0	0
Zb-96	Zbiornik paliwa górny	węglowodory alifatyczne	0	0	0	0	0
Zb-97	Zbiornik paliwa górny	węglowodory alifatyczne	0	0	0	0	0
Zb-98	Zbiornik paliwa górny	węglowodory alifatyczne	0	0	0	0	0
Zb-99	Zbiornik paliwa górny	węglowodory alifatyczne	0	0	0	0	0
Zb-100	Zbiornik paliwa górny	węglowodory alifatyczne	0	0	0	0	0
Zb-101	Zbiornik paliwa górny	węglowodory alifatyczne	0	0	0	0	0
Zb-102	Zbiornik paliwa górny	węglowodory alifatyczne	0	0	0	0	0
Zb-103	Zbiornik paliwa górny	węglowodory alifatyczne	0	0	0	0	0
Zb-104	Zbiornik paliwa górny	węglowodory alifatyczne	0	0	0	0	0
Zb-105	Zbiornik paliwa górny	węglowodory alifatyczne	0	0	0	0	0
Zb-106	Zbiornik paliwa górny	węglowodory alifatyczne	0	0	0	0	0
Zb-107	Zbiornik paliwa górny	węglowodory alifatyczne	0	0	0	0	0
Zb-108	Zbiornik paliwa górny	węglowodory alifatyczne	0	0	0	0	0
Zb-109	Zbiornik paliwa górny	węglowodory alifatyczne	0	0	0	0	0
Zb-110	Zbiornik paliwa górny	węglowodory alifatyczne	0	0	0	0	0
Zb-111	Zbiornik paliwa górny	węglowodory alifatyczne	0	0	0	0	0
Zb-112	Zbiornik paliwa górny	węglowodory alifatyczne	0	0	0	0	0
Zb-113	Zbiornik paliwa górny	węglowodory alifatyczne	0	0	0	0	0
Zb-114	Zbiornik paliwa górny	węglowodory alifatyczne	0	0	0	0	0
Zb-115	Zbiornik paliwa górny	węglowodory alifatyczne	0	0	0	0	0
Zb-116	Zbiornik paliwa górny	węglowodory alifatyczne	0	0	0	0	0
Zb-117	Zbiornik paliwa górny	węglowodory alifatyczne	0	0	0	0	0

Symbol	Nazwa emitora	Nazwa zanieczyszczenia	Emisja maks. 21 okres	Emisja maks. 22 okres	Emisja maks. 23 okres	Emisja maks. 24 okres	Emisja maks. 25 okres
Zb-118	Zbiornik paliwa górny	węglowodory alifatyczne	0	0	0	0	0
Zb-119	Zbiornik paliwa górny	węglowodory alifatyczne	0	0	0	0	0
Zb-120	Zbiornik paliwa górny	węglowodory alifatyczne	0	0	0	0	0
Zb-121	Zbiornik paliwa górny	węglowodory alifatyczne	0	0	0	0	0
Zb-122	Zbiornik paliwa górny	węglowodory alifatyczne	0	0	0	0	0
Zb-123	Zbiornik paliwa górny	węglowodory alifatyczne	0	0	0	0	0
Zb-124	Zbiornik paliwa górny	węglowodory alifatyczne	0	0	0	0	0
Zb-125	Zbiornik paliwa górny	węglowodory alifatyczne	0	0	0	0	0
Zb-126	Zbiornik paliwa górny	węglowodory alifatyczne	0	0	0	0	0
Zb-127	Zbiornik paliwa górny	węglowodory alifatyczne	0	0	0	0	0
Zb-128	Zbiornik paliwa górny	węglowodory alifatyczne	0	0	0	0	0
Zb-129	Zbiornik paliwa górny	węglowodory alifatyczne	0	0	0	0	0
Zb-130	Zbiornik paliwa górny	węglowodory alifatyczne	0	0	0	0	0
Zb-131	Zbiornik paliwa górny	węglowodory alifatyczne	0	0	0	0	0
Zb-132	Zbiornik paliwa górny	węglowodory alifatyczne	0	0	0	0	0
Zb-133	Zbiornik paliwa górny	węglowodory alifatyczne	0	0	0	0	0
Zb-134	Zbiornik paliwa górny	węglowodory alifatyczne	0	0	0	0	0
Zb-135	Zbiornik paliwa górny	węglowodory alifatyczne	0	0	0	0	0
Zb-136	Zbiornik paliwa górny	węglowodory alifatyczne	0	0	0	0	0
Zb-137	Zbiornik paliwa górny	węglowodory alifatyczne	0	0	0	0	0
Zb-138	Zbiornik paliwa górny	węglowodory alifatyczne	0	0	0	0	0
Zb-139	Zbiornik paliwa górny	węglowodory alifatyczne	0	0	0	0	0
Zb-140	Zbiornik paliwa górny	węglowodory alifatyczne	0	0	0	0	0
LPO-1A	Samochody osobowe pracowników	benzen	$9{,}350*10^{-5}$	0	0	0	0
		dwutlenek siarki	$1{,}779*10^{-5}$	0	0	0	0
		pył PM-10	0,000599	0	0	0	0
		pył zawieszony PM 2,5	0,0002455	0	0	0	0
		tlenek węgla	0,01323	0	0	0	0
		tlenki azotu jako NO2	0,002010	0	0	0	0
		węglowodory alifatyczne	0,001468	0	0	0	0
		węglowodory aromatyczne	0,000802	0	0	0	0
LPO-2	Samochody osobowe pracowników	benzen	$6{,}260*10^{-5}$	0	0	0	0
		dwutlenek siarki	$1{,}192*10^{-5}$	0	0	0	0
		pył PM-10	0,000402	0	0	0	0
		pył zawieszony PM 2,5	0,0001648	0	0	0	0
		tlenek węgla	0,00887	0	0	0	0
		tlenki azotu jako NO2	0,001346	0	0	0	0
		węglowodory alifatyczne	0,000983	0	0	0	0
		węglowodory aromatyczne	0,000538	0	0	0	0
LPO-3	Samochody osobowe pracowników	benzen	$4{,}960*10^{-5}$	0	0	0	0
		dwutlenek siarki	$9{,}440*10^{-6}$	0	0	0	0
		pył PM-10	0,000318	0	0	0	0
		pył zawieszony PM 2,5	0,0001303	0	0	0	0
		tlenek węgla	0,00703	0	0	0	0
		tlenki azotu jako NO2	0,001067	0	0	0	0
		węglowodory alifatyczne	0,000779	0	0	0	0
		węglowodory aromatyczne	0,000426	0	0	0	0
LPO-4	Samochody osobowe pracowników	benzen	$3{,}410*10^{-5}$	0	0	0	0
		dwutlenek siarki	$6{,}490*10^{-6}$	0	0	0	0
		pył PM-10	0,0002189	0	0	0	0
		pył zawieszony PM 2,5	$8{,}973*10^{-5}$	0	0	0	0
		tlenek węgla	0,00483	0	0	0	0
		tlenki azotu jako NO2	0,000734	0	0	0	0
		węglowodory alifatyczne	0,000536	0	0	0	0
		węglowodory aromatyczne	0,0002930	0	0	0	0
LPO-5	Samochody osobowe pracowników	benzen	$3{,}410*10^{-5}$	0	0	0	0
		dwutlenek siarki	$6{,}490*10^{-6}$	0	0	0	0
		pył PM-10	0,0002189	0	0	0	0
		pył zawieszony PM 2,5	$8{,}973*10^{-5}$	0	0	0	0
		tlenek węgla	0,00483	0	0	0	0

Symbol	Nazwa emitora	Nazwa zanieczyszczenia	Emisja maks. 21 okres	Emisja maks. 22 okres	Emisja maks. 23 okres	Emisja maks. 24 okres	Emisja maks. 25 okres
		tlenki azotu jako NO2	0,000734	0	0	0	0
		węglowodory alifatyczne	0,000536	0	0	0	0
		węglowodory aromatyczne	0,0002930	0	0	0	0
LPO-C	Samochody osobowe gosci wydarzen	benzen	0	0	0	0	0
		dwutlenek siarki	0	0	0	0	0
		pył PM-10	0	0	0	0	0
		pył zawieszony PM 2,5	0	0	0	0	0
		tlenek węgla	0	0	0	0	0
		tlenki azotu jako NO2	0	0	0	0	0
		węglowodory alifatyczne	0	0	0	0	0
		węglowodory aromatyczne	0	0	0	0	0
LPO-D	Samochody osobowe gosci wydarzen	benzen	0	0	0	0	0
		dwutlenek siarki	0	0	0	0	0
		pył PM-10	0	0	0	0	0
		pył zawieszony PM 2,5	0	0	0	0	0
		tlenek węgla	0	0	0	0	0
		tlenki azotu jako NO2	0	0	0	0	0
		węglowodory alifatyczne	0	0	0	0	0
		węglowodory aromatyczne	0	0	0	0	0
LPO-1B	Samochody osobowe gosci wydarzen	benzen	0	0	0	0	0
		dwutlenek siarki	0	0	0	0	0
		pył PM-10	0	0	0	0	0
		pył zawieszony PM 2,5	0	0	0	0	0
		tlenek węgla	0	0	0	0	0
		tlenki azotu jako NO2	0	0	0	0	0
		węglowodory alifatyczne	0	0	0	0	0
		węglowodory aromatyczne	0	0	0	0	0
LPC-O	Odbiór odpadów	benzen	0	0	0	0	0
		dwutlenek siarki	0	0	0	0	0
		pył PM-10	0	0	0	0	0
		pył zawieszony PM 2,5	0	0	0	0	0
		tlenek węgla	0	0	0	0	0
		tlenki azotu jako NO2	0	0	0	0	0
		węglowodory alifatyczne	0	0	0	0	0
		węglowodory aromatyczne	0	0	0	0	0
LPC-C	Autocysterny	benzen	0	0	0	0	0
		dwutlenek siarki	0	0	0	0	0
		pył PM-10	0	0	0	0	0
		pył zawieszony PM 2,5	0	0	0	0	0
		tlenek węgla	0	0	0	0	0
		tlenki azotu jako NO2	0	0	0	0	0
		węglowodory alifatyczne	0	0	0	0	0
		węglowodory aromatyczne	0	0	0	0	0
ITPO-1	Linia do termicznego przekształcania odpadów (Centrum Energii Wloclawek)	dwutlenek siarki	16,20	16,20	16,20	16,20	16,20
		pył PM-10	2,389	2,389	2,389	2,389	2,389
		pył zawieszony PM 2,5	2,265	2,265	2,265	2,265	2,265
		tlenek węgla	12,15	12,15	12,15	12,15	12,15
		tlenki azotu jako NO2	32,4	32,4	32,4	32,4	32,4
S1	Zasobnik odpadów procesowych (Centrum Energii Wloclawek)	pył PM-10	0,000500	0,000500	0,000500	0,000500	0,000500
		pył zawieszony PM 2,5	0,000500	0,000500	0,000500	0,000500	0,000500
S2	Zasobnik odpadów procesowych (Centrum Energii Wloclawek)	pył PM-10	0,000500	0,000500	0,000500	0,000500	0,000500
		pył zawieszony PM 2,5	0,000500	0,000500	0,000500	0,000500	0,000500
W1	Proces waloryzacji zuzla (Centrum Energii Wloclawek)	pył PM-10	0,0500	0,0500	0,0500	0,0500	0,0500
		pył zawieszony PM 2,5	0,0500	0,0500	0,0500	0,0500	0,0500
Ppoz1	Spalinowa pompa p.poz. (Centrum Energii Wloclawek)	dwutlenek siarki	0	0	0	0	0
		pył PM-10	0	0	0	0	0

Symbol	Nazwa emitora	Nazwa zanieczyszczenia	Emisja maks. 21 okres	Emisja maks. 22 okres	Emisja maks. 23 okres	Emisja maks. 24 okres	Emisja maks. 25 okres
		pył zawieszony PM 2,5	0	0	0	0	0
		tlenek węgla	0	0	0	0	0
		tlenki azotu jako NO2	0	0	0	0	0
Ag1	Awaryjny agregat pradotwórczy (Centrum Energii Wloclawek)	dwutlenek siarki	0	0	0	0	0
		pył PM-10	0	0	0	0	0
		pył zawieszony PM 2,5	0	0	0	0	0
		tlenek węgla	0	0	0	0	0
		tlenki azotu jako NO2	0	0	0	0	0
Lsc1	Samochody ciezarowe – wjazd i wyjazd (Centrum Energii Wloclawek)	benzen	$6{,}120*10^{-8}$	$6{,}120*10^{-8}$	$6{,}120*10^{-8}$	$6{,}120*10^{-8}$	0
		dwutlenek siarki	$8{,}449*10^{-6}$	$8{,}449*10^{-6}$	$8{,}449*10^{-6}$	$8{,}449*10^{-6}$	0
		pył PM-10	0,0002963	0,0002963	0,0002963	0,0002963	0
		pył zawieszony PM 2,5	0,0001436	0,0001436	0,0001436	0,0001436	0
		tlenek węgla	0,002038	0,002038	0,002038	0,002038	0
		tlenki azotu jako NO2	0,00842	0,00842	0,00842	0,00842	0
		węglowodory alifatyczne	$4{,}115*10^{-5}$	$4{,}115*10^{-5}$	$4{,}115*10^{-5}$	$4{,}115*10^{-5}$	0
		węglowodory aromatyczne	$2{,}200*10^{-5}$	$2{,}200*10^{-5}$	$2{,}200*10^{-5}$	$2{,}200*10^{-5}$	0
Lso1	Samochody osobowe – wjazd i wyjazd (Centrum Energii Wloclawek)	benzen	0	0	0	0	0
		dwutlenek siarki	0	0	0	0	0
		pył PM-10	0	0	0	0	0
		pył zawieszony PM 2,5	0	0	0	0	0
		tlenek węgla	0	0	0	0	0
		tlenki azotu jako NO2	0	0	0	0	0
		węglowodory alifatyczne	0	0	0	0	0
		węglowodory aromatyczne	0	0	0	0	0
Lso2	Samochody osobowe – wjazd i wyjazd (Centrum Energii Wloclawek)	benzen	0	0	0	0	0
		dwutlenek siarki	0	0	0	0	0
		pył PM-10	0	0	0	0	0
		pył zawieszony PM 2,5	0	0	0	0	0
		tlenek węgla	0	0	0	0	0
		tlenki azotu jako NO2	0	0	0	0	0
		węglowodory alifatyczne	0	0	0	0	0
		węglowodory aromatyczne	0	0	0	0	0
MR1	Maszyny robocze (Centrum Energii Wloclawek)	dwutlenek siarki	0,001700	0,001700	0,001700	0	0
		pył PM-10	0,01091	0,01091	0,01091	0	0
		pył zawieszony PM 2,5	0,01091	0,01091	0,01091	0	0
		tlenek węgla	2,183	2,183	2,183	0	0
		tlenki azotu jako NO2	0,1746	0,1746	0,1746	0	0
		węglowodory alifatyczne	0,0539	0,0539	0,0539	0	0
		węglowodory aromatyczne	0,02903	0,02903	0,02903	0	0
Zm1	Zbiornik magazynowy oleju opalowego (Centrum Energii Wloclawek)	węglowodory alifatyczne	0	0	0	0	0
Zm2	Zbiornik magazynowy oleju opalowego (Centrum Energii Wloclawek)	węglowodory alifatyczne	0	0	0	0	0
T1	Tankowanie urzadzen transportu wewnetrznego (Centrum Energii Wloclawek)	węglowodory alifatyczne	0	0	0	0	0
Em1	Kotly K-1 i K-2 (cieplownia MPEC Sp. z o.o.)	dwutlenek siarki	12,70	12,70	12,70	12,70	12,70
		pył PM-10	1,168	1,168	1,168	1,168	1,168
		pył zawieszony PM 2,5	0,787	0,787	0,787	0,787	0,787
		tlenki azotu jako NO2	10,16	10,16	10,16	10,16	10,16
Em2	Kotly K-3 i K-4 (cieplownia MPEC Sp. z o.o.)	dwutlenek siarki	31,7	31,7	31,7	31,7	31,7
		pył PM-10	2,916	2,916	2,916	2,916	2,916
		pył zawieszony PM 2,5	1,965	1,965	1,965	1,965	1,965
		tlenek węgla	15,24	15,24	15,24	15,24	15,24
		tlenki azotu jako NO2	25,40	25,40	25,40	25,40	25,40
Em3	Kotly K-5 i K-6 (cieplownia MPEC Sp. z o.o.)	dwutlenek siarki	101,6	101,6	0	0	0
		pył PM-10	2,916	2,916	0	0	0
		pył zawieszony PM 2,5	1,965	1,965	0	0	0

Symbol	Nazwa emitora	Nazwa zanieczyszczenia	Emisja maks. 21 okres	Emisja maks. 22 okres	Emisja maks. 23 okres	Emisja maks. 24 okres	Emisja maks. 25 okres
		tlenki azotu jako NO2	57,1	57,1	0	0	0
Zm3	Zbiornik oleju opalowego (cieplownia MPEC)	węglowodory alifatyczne	0	0	0	0	0

Symbol	Nazwa emitora	Nazwa zanieczyszczenia	Emisja maks. 26 okres	Emisja maks. 27 okres	Emisja maks. 28 okres	Emisja średnia 1 okres	Emisja średnia 2 okres
G-1	Agregat pradotwórczy awaryjnego zasilania	benzen	0	0	0	0	0
		dwutlenek siarki	0	0	0	0	0
		pył PM-10	0	0	0	0	0
		pył zawieszony PM 2,5	0	0	0	0	0
		tlenek węgla	0	0	0	0	0
		tlenki azotu jako NO2	0	0	0	0	0
		węglowodory alifatyczne	0	0	0	0	0
		węglowodory aromatyczne	0	0	0	0	0
G-2	Agregat pradotwórczy awaryjnego zasilania	benzen	0	0	0	0	0
		dwutlenek siarki	0	0	0	0	0
		pył PM-10	0	0	0	0	0
		pył zawieszony PM 2,5	0	0	0	0	0
		tlenek węgla	0	0	0	0	0
		tlenki azotu jako NO2	0	0	0	0	0
		węglowodory alifatyczne	0	0	0	0	0
		węglowodory aromatyczne	0	0	0	0	0
G-3	Agregat pradotwórczy awaryjnego zasilania	benzen	0	0	0	0	0
		dwutlenek siarki	0	0	0	0	0
		pył PM-10	0	0	0	0	0
		pył zawieszony PM 2,5	0	0	0	0	0
		tlenek węgla	0	0	0	0	0
		tlenki azotu jako NO2	0	0	0	0	0
		węglowodory alifatyczne	0	0	0	0	0
		węglowodory aromatyczne	0	0	0	0	0
G-4	Agregat pradotwórczy awaryjnego zasilania	benzen	0	0	0	0	0
		dwutlenek siarki	0	0	0	0	0
		pył PM-10	0	0	0	0	0
		pył zawieszony PM 2,5	0	0	0	0	0
		tlenek węgla	0	0	0	0	0
		tlenki azotu jako NO2	0	0	0	0	0
		węglowodory alifatyczne	0	0	0	0	0
		węglowodory aromatyczne	0	0	0	0	0
G-5	Agregat pradotwórczy awaryjnego zasilania	benzen	0	0	0	0	0
		dwutlenek siarki	0	0	0	0	0
		pył PM-10	0	0	0	0	0
		pył zawieszony PM 2,5	0	0	0	0	0
		tlenek węgla	0	0	0	0	0
		tlenki azotu jako NO2	0	0	0	0	0
		węglowodory alifatyczne	0	0	0	0	0
		węglowodory aromatyczne	0	0	0	0	0
G-6	Agregat pradotwórczy awaryjnego zasilania	benzen	0	0	0	0	0
		dwutlenek siarki	0	0	0	0	0
		pył PM-10	0	0	0	0	0
		pył zawieszony PM 2,5	0	0	0	0	0
		tlenek węgla	0	0	0	0	0
		tlenki azotu jako NO2	0	0	0	0	0
		węglowodory alifatyczne	0	0	0	0	0
		węglowodory aromatyczne	0	0	0	0	0
G-7	Agregat pradotwórczy awaryjnego zasilania	benzen	0	0	0	0	0
		dwutlenek siarki	0	0	0	0	0

Symbol	Nazwa emitora	Nazwa zanieczyszczenia	Emisja maks. 26 okres	Emisja maks. 27 okres	Emisja maks. 28 okres	Emisja średnia 1 okres	Emisja średnia 2 okres
		pył PM-10	0	0	0	0	0
		pył zawieszony PM 2,5	0	0	0	0	0
		tlenek węgla	0	0	0	0	0
		tlenki azotu jako NO2	0	0	0	0	0
		węglowodory alifatyczne	0	0	0	0	0
		węglowodory aromatyczne	0	0	0	0	0
G-8	Agregat pradotwórczy awaryjnego zasilania	benzen	0	0	0	0	0
		dwutlenek siarki	0	0	0	0	0
		pył PM-10	0	0	0	0	0
		pył zawieszony PM 2,5	0	0	0	0	0
		tlenek węgla	0	0	0	0	0
		tlenki azotu jako NO2	0	0	0	0	0
		węglowodory alifatyczne	0	0	0	0	0
		węglowodory aromatyczne	0	0	0	0	0
G-9	Agregat pradotwórczy awaryjnego zasilania	benzen	0	0	0	0	0
		dwutlenek siarki	0	0	0	0	0
		pył PM-10	0	0	0	0	0
		pył zawieszony PM 2,5	0	0	0	0	0
		tlenek węgla	0	0	0	0	0
		tlenki azotu jako NO2	0	0	0	0	0
		węglowodory alifatyczne	0	0	0	0	0
		węglowodory aromatyczne	0	0	0	0	0
G-10	Agregat pradotwórczy awaryjnego zasilania	benzen	0	0	0	0	0
		dwutlenek siarki	0	0	0	0	0
		pył PM-10	0	0	0	0	0
		pył zawieszony PM 2,5	0	0	0	0	0
		tlenek węgla	0	0	0	0	0
		tlenki azotu jako NO2	0	0	0	0	0
		węglowodory alifatyczne	0	0	0	0	0
		węglowodory aromatyczne	0	0	0	0	0
G-11	Agregat pradotwórczy awaryjnego zasilania	benzen	0	0	0	0	0
		dwutlenek siarki	0	0	0	0	0
		pył PM-10	0	0	0	0	0
		pył zawieszony PM 2,5	0	0	0	0	0
		tlenek węgla	0	0	0	0	0
		tlenki azotu jako NO2	0	0	0	0	0
		węglowodory alifatyczne	0	0	0	0	0
		węglowodory aromatyczne	0	0	0	0	0
G-12	Agregat pradotwórczy awaryjnego zasilania	benzen	0	0	0	0	0
		dwutlenek siarki	0	0	0	0	0
		pył PM-10	0	0	0	0	0
		pył zawieszony PM 2,5	0	0	0	0	0
		tlenek węgla	0	0	0	0	0
		tlenki azotu jako NO2	0	0	0	0	0
		węglowodory alifatyczne	0	0	0	0	0
		węglowodory aromatyczne	0	0	0	0	0
G-13	Agregat pradotwórczy awaryjnego zasilania	benzen	0	0	0	0	0
		dwutlenek siarki	0	0	0	0	0
		pył PM-10	0	0	0	0	0
		pył zawieszony PM 2,5	0	0	0	0	0
		tlenek węgla	0	0	0	0	0
		tlenki azotu jako NO2	0	0	0	0	0
		węglowodory alifatyczne	0	0	0	0	0
		węglowodory aromatyczne	0	0	0	0	0
G-14	Agregat pradotwórczy awaryjnego zasilania	benzen	0	0	0	0	0
		dwutlenek siarki	0	0	0	0	0
		pył PM-10	0	0	0	0	0

Symbol	Nazwa emitora	Nazwa zanieczyszczenia	Emisja maks. 26 okres	Emisja maks. 27 okres	Emisja maks. 28 okres	Emisja średnia 1 okres	Emisja średnia 2 okres
		pył zawieszony PM 2,5	0	0	0	0	0
		tlenek węgla	0	0	0	0	0
		tlenki azotu jako NO2	0	0	0	0	0
		węglowodory alifatyczne	0	0	0	0	0
		węglowodory aromatyczne	0	0	0	0	0
G-15	Agregat pradotwórczy awaryjnego zasilania	benzen	0	0	0	0	0
		dwutlenek siarki	0	0	0	0	0
		pył PM-10	0	0	0	0	0
		pył zawieszony PM 2,5	0	0	0	0	0
		tlenek węgla	0	0	0	0	0
		tlenki azotu jako NO2	0	0	0	0	0
		węglowodory alifatyczne	0	0	0	0	0
		węglowodory aromatyczne	0	0	0	0	0
G-16	Agregat pradotwórczy awaryjnego zasilania	benzen	0	0	0	0	0
		dwutlenek siarki	0	0	0	0	0
		pył PM-10	0	0	0	0	0
		pył zawieszony PM 2,5	0	0	0	0	0
		tlenek węgla	0	0	0	0	0
		tlenki azotu jako NO2	0	0	0	0	0
		węglowodory alifatyczne	0	0	0	0	0
		węglowodory aromatyczne	0	0	0	0	0
G-17	Agregat pradotwórczy awaryjnego zasilania	benzen	0	0	0	0	0
		dwutlenek siarki	0	0	0	0	0
		pył PM-10	0	0	0	0	0
		pył zawieszony PM 2,5	0	0	0	0	0
		tlenek węgla	0	0	0	0	0
		tlenki azotu jako NO2	0	0	0	0	0
		węglowodory alifatyczne	0	0	0	0	0
		węglowodory aromatyczne	0	0	0	0	0
G-18	Agregat pradotwórczy awaryjnego zasilania	benzen	0	0	0	0	0
		dwutlenek siarki	0	0	0	0	0
		pył PM-10	0	0	0	0	0
		pył zawieszony PM 2,5	0	0	0	0	0
		tlenek węgla	0	0	0	0	0
		tlenki azotu jako NO2	0	0	0	0	0
		węglowodory alifatyczne	0	0	0	0	0
		węglowodory aromatyczne	0	0	0	0	0
G-19	Agregat pradotwórczy awaryjnego zasilania	benzen	0	0	0	0	0
		dwutlenek siarki	0	0	0	0	0
		pył PM-10	0	0	0	0	0
		pył zawieszony PM 2,5	0	0	0	0	0
		tlenek węgla	0	0	0	0	0
		tlenki azotu jako NO2	0	0	0	0	0
		węglowodory alifatyczne	0	0	0	0	0
		węglowodory aromatyczne	0	0	0	0	0
G-20	Agregat pradotwórczy awaryjnego zasilania	benzen	0	0	0	0	0
		dwutlenek siarki	0	0	0	0	0
		pył PM-10	0	0	0	0	0
		pył zawieszony PM 2,5	0	0	0	0	0
		tlenek węgla	0	0	0	0	0
		tlenki azotu jako NO2	0	0	0	0	0
		węglowodory alifatyczne	0	0	0	0	0
		węglowodory aromatyczne	0	0	0	0	0
G-21	Agregat pradotwórczy awaryjnego zasilania	benzen	0	0	0	0	0
		dwutlenek siarki	0	0	0	0	0
		pył PM-10	0	0	0	0	0
		pył zawieszony PM 2,5	0	0	0	0	0

Symbol	Nazwa emitora	Nazwa zanieczyszczenia	Emisja maks. 26 okres	Emisja maks. 27 okres	Emisja maks. 28 okres	Emisja średnia 1 okres	Emisja średnia 2 okres
		tlenek węgla	0	0	0	0	0
		tlenki azotu jako NO2	0	0	0	0	0
		węglowodory alifatyczne	0	0	0	0	0
		węglowodory aromatyczne	0	0	0	0	0
G-22	Agregat pradotwórczy awaryjnego zasilania	benzen	0	0	0	0	0
		dwutlenek siarki	0	0	0	0	0
		pył PM-10	0	0	0	0	0
		pył zawieszony PM 2,5	0	0	0	0	0
		tlenek węgla	0	0	0	0	0
		tlenki azotu jako NO2	0	0	0	0	0
		węglowodory alifatyczne	0	0	0	0	0
		węglowodory aromatyczne	0	0	0	0	0
G-23	Agregat pradotwórczy awaryjnego zasilania	benzen	0	0	0	0	0
		dwutlenek siarki	0	0	0	0	0
		pył PM-10	0	0	0	0	0
		pył zawieszony PM 2,5	0	0	0	0	0
		tlenek węgla	0	0	0	0	0
		tlenki azotu jako NO2	0	0	0	0	0
		węglowodory alifatyczne	0	0	0	0	0
		węglowodory aromatyczne	0	0	0	0	0
G-24	Agregat pradotwórczy awaryjnego zasilania	benzen	0	0	0	0	0
		dwutlenek siarki	0	0	0	0	0
		pył PM-10	0	0	0	0	0
		pył zawieszony PM 2,5	0	0	0	0	0
		tlenek węgla	0	0	0	0	0
		tlenki azotu jako NO2	0	0	0	0	0
		węglowodory alifatyczne	0	0	0	0	0
		węglowodory aromatyczne	0	0	0	0	0
G-25	Agregat pradotwórczy awaryjnego zasilania	benzen	0	0	0	0	0
		dwutlenek siarki	0	0	0	0	0
		pył PM-10	0	0	0	0	0
		pył zawieszony PM 2,5	0	0	0	0	0
		tlenek węgla	0	0	0	0	0
		tlenki azotu jako NO2	0	0	0	0	0
		węglowodory alifatyczne	0	0	0	0	0
		węglowodory aromatyczne	0	0	0	0	0
G-26	Agregat pradotwórczy awaryjnego zasilania	benzen	0	0	0	0	0
		dwutlenek siarki	0	0	0	0	0
		pył PM-10	0	0	0	0	0
		pył zawieszony PM 2,5	0	0	0	0	0
		tlenek węgla	0	0	0	0	0
		tlenki azotu jako NO2	0	0	0	0	0
		węglowodory alifatyczne	0	0	0	0	0
		węglowodory aromatyczne	0	0	0	0	0
G-27	Agregat pradotwórczy awaryjnego zasilania	benzen	0	0	0	0	0
		dwutlenek siarki	0	0	0	0	0
		pył PM-10	0	0	0	0	0
		pył zawieszony PM 2,5	0	0	0	0	0
		tlenek węgla	0	0	0	0	0
		tlenki azotu jako NO2	0	0	0	0	0
		węglowodory alifatyczne	0	0	0	0	0
		węglowodory aromatyczne	0	0	0	0	0
G-28	Agregat pradotwórczy awaryjnego zasilania	benzen	0	0	0	0	0
		dwutlenek siarki	0	0	0	0	0
		pył PM-10	0	0	0	0	0
		pył zawieszony PM 2,5	0	0	0	0	0
		tlenek węgla	0	0	0	0	0

Symbol	Nazwa emitora	Nazwa zanieczyszczenia	Emisja maks. 26 okres	Emisja maks. 27 okres	Emisja maks. 28 okres	Emisja średnia 1 okres	Emisja średnia 2 okres
		tlenki azotu jako NO2	0	0	0	0	0
		węglowodory alifatyczne	0	0	0	0	0
		węglowodory aromatyczne	0	0	0	0	0
G-29	Agregat pradotwórczy awaryjnego zasilania	benzen	0	0	0	0	0
		dwutlenek siarki	0	0	0	0	0
		pył PM-10	0	0	0	0	0
		pył zawieszony PM 2,5	0	0	0	0	0
		tlenek węgla	0	0	0	0	0
		tlenki azotu jako NO2	0	0	0	0	0
		węglowodory alifatyczne	0	0	0	0	0
		węglowodory aromatyczne	0	0	0	0	0
G-30	Agregat pradotwórczy awaryjnego zasilania	benzen	0	0	0	0	0
		dwutlenek siarki	0	0	0	0	0
		pył PM-10	0	0	0	0	0
		pył zawieszony PM 2,5	0	0	0	0	0
		tlenek węgla	0	0	0	0	0
		tlenki azotu jako NO2	0	0	0	0	0
		węglowodory alifatyczne	0	0	0	0	0
		węglowodory aromatyczne	0	0	0	0	0
G-31	Agregat pradotwórczy awaryjnego zasilania	benzen	0	0	0	0	0
		dwutlenek siarki	0	0	0	0	0
		pył PM-10	0	0	0	0	0
		pył zawieszony PM 2,5	0	0	0	0	0
		tlenek węgla	0	0	0	0	0
		tlenki azotu jako NO2	0	0	0	0	0
		węglowodory alifatyczne	0	0	0	0	0
		węglowodory aromatyczne	0	0	0	0	0
G-32	Agregat pradotwórczy awaryjnego zasilania	benzen	0	0	0	0	0
		dwutlenek siarki	0	0	0	0	0
		pył PM-10	0	0	0	0	0
		pył zawieszony PM 2,5	0	0	0	0	0
		tlenek węgla	0	0	0	0	0
		tlenki azotu jako NO2	0	0	0	0	0
		węglowodory alifatyczne	0	0	0	0	0
		węglowodory aromatyczne	0	0	0	0	0
G-33	Agregat pradotwórczy awaryjnego zasilania	benzen	0	0	0	0	0
		dwutlenek siarki	0	0	0	0	0
		pył PM-10	0	0	0	0	0
		pył zawieszony PM 2,5	0	0	0	0	0
		tlenek węgla	0	0	0	0	0
		tlenki azotu jako NO2	0	0	0	0	0
		węglowodory alifatyczne	0	0	0	0	0
		węglowodory aromatyczne	0	0	0	0	0
G-34	Agregat pradotwórczy awaryjnego zasilania	benzen	0	0	0	0	0
		dwutlenek siarki	0	0	0	0	0
		pył PM-10	0	0	0	0	0
		pył zawieszony PM 2,5	0	0	0	0	0
		tlenek węgla	0	0	0	0	0
		tlenki azotu jako NO2	0	0	0	0	0
		węglowodory alifatyczne	0	0	0	0	0
		węglowodory aromatyczne	0	0	0	0	0
G-35	Agregat pradotwórczy awaryjnego zasilania	benzen	0	0	0	0	0
		dwutlenek siarki	0	0	0	0	0
		pył PM-10	0	0	0	0	0
		pył zawieszony PM 2,5	0	0	0	0	0
		tlenek węgla	0	0	0	0	0
		tlenki azotu jako NO2	0	0	0	0	0

Symbol	Nazwa emitora	Nazwa zanieczyszczenia	Emisja maks. 26 okres	Emisja maks. 27 okres	Emisja maks. 28 okres	Emisja średnia 1 okres	Emisja średnia 2 okres
		węglowodory alifatyczne	0	0	0	0	0
		węglowodory aromatyczne	0	0	0	0	0
G-36	Agregat pradotwórczy awaryjnego zasilania	benzen	0	0	0	0	0
		dwutlenek siarki	0	0	0	0	0
		pył PM-10	0	0	0	0	0
		pył zawieszony PM 2,5	0	0	0	0	0
		tlenek węgla	0	0	0	0	0
		tlenki azotu jako NO2	0	0	0	0	0
		węglowodory alifatyczne	0	0	0	0	0
		węglowodory aromatyczne	0	0	0	0	0
G-37	Agregat pradotwórczy awaryjnego zasilania	benzen	0	0	0	0	0
		dwutlenek siarki	0	0	0	0	0
		pył PM-10	0	0	0	0	0
		pył zawieszony PM 2,5	0	0	0	0	0
		tlenek węgla	0	0	0	0	0
		tlenki azotu jako NO2	0	0	0	0	0
		węglowodory alifatyczne	0	0	0	0	0
		węglowodory aromatyczne	0	0	0	0	0
G-38	Agregat pradotwórczy awaryjnego zasilania	benzen	0	0	0	0	0
		dwutlenek siarki	0	0	0	0	0
		pył PM-10	0	0	0	0	0
		pył zawieszony PM 2,5	0	0	0	0	0
		tlenek węgla	0	0	0	0	0
		tlenki azotu jako NO2	0	0	0	0	0
		węglowodory alifatyczne	0	0	0	0	0
		węglowodory aromatyczne	0	0	0	0	0
G-39	Agregat pradotwórczy awaryjnego zasilania	benzen	0	0	0	0	0
		dwutlenek siarki	0	0	0	0	0
		pył PM-10	0	0	0	0	0
		pył zawieszony PM 2,5	0	0	0	0	0
		tlenek węgla	0	0	0	0	0
		tlenki azotu jako NO2	0	0	0	0	0
		węglowodory alifatyczne	0	0	0	0	0
		węglowodory aromatyczne	0	0	0	0	0
G-40	Agregat pradotwórczy awaryjnego zasilania	benzen	0	0	0	0	0
		dwutlenek siarki	0	0	0	0	0
		pył PM-10	0	0	0	0	0
		pył zawieszony PM 2,5	0	0	0	0	0
		tlenek węgla	0	0	0	0	0
		tlenki azotu jako NO2	0	0	0	0	0
		węglowodory alifatyczne	0	0	0	0	0
		węglowodory aromatyczne	0	0	0	0	0
G-41	Agregat pradotwórczy awaryjnego zasilania	benzen	0	0	0	0	0
		dwutlenek siarki	0	0	0	0	0
		pył PM-10	0	0	0	0	0
		pył zawieszony PM 2,5	0	0	0	0	0
		tlenek węgla	0	0	0	0	0
		tlenki azotu jako NO2	0	0	0	0	0
		węglowodory alifatyczne	0	0	0	0	0
		węglowodory aromatyczne	0	0	0	0	0
G-42	Agregat pradotwórczy awaryjnego zasilania	benzen	0	0	0	0	0
		dwutlenek siarki	0	0	0	0	0
		pył PM-10	0	0	0	0	0
		pył zawieszony PM 2,5	0	0	0	0	0
		tlenek węgla	0	0	0	0	0
		tlenki azotu jako NO2	0	0	0	0	0
		węglowodory alifatyczne	0	0	0	0	0

Symbol	Nazwa emitora	Nazwa zanieczyszczenia	Emisja maks. 26 okres	Emisja maks. 27 okres	Emisja maks. 28 okres	Emisja średnia 1 okres	Emisja średnia 2 okres
		węglowodory aromatyczne	0	0	0	0	0
G-43	Agregat pradotwórczy awaryjnego zasilania	benzen	0	0	0	0	0
		dwutlenek siarki	0	0	0	0	0
		pył PM-10	0	0	0	0	0
		pył zawieszony PM 2,5	0	0	0	0	0
		tlenek węgla	0	0	0	0	0
		tlenki azotu jako NO2	0	0	0	0	0
		węglowodory alifatyczne	0	0	0	0	0
		węglowodory aromatyczne	0	0	0	0	0
G-44	Agregat pradotwórczy awaryjnego zasilania	benzen	0	0	0	0	0
		dwutlenek siarki	0	0	0	0	0
		pył PM-10	0	0	0	0	0
		pył zawieszony PM 2,5	0	0	0	0	0
		tlenek węgla	0	0	0	0	0
		tlenki azotu jako NO2	0	0	0	0	0
		węglowodory alifatyczne	0	0	0	0	0
		węglowodory aromatyczne	0	0	0	0	0
G-45	Agregat pradotwórczy awaryjnego zasilania	benzen	0	0	0	0	0
		dwutlenek siarki	0	0	0	0	0
		pył PM-10	0	0	0	0	0
		pył zawieszony PM 2,5	0	0	0	0	0
		tlenek węgla	0	0	0	0	0
		tlenki azotu jako NO2	0	0	0	0	0
		węglowodory alifatyczne	0	0	0	0	0
		węglowodory aromatyczne	0	0	0	0	0
G-46	Agregat pradotwórczy awaryjnego zasilania	benzen	0	0	0	0	0
		dwutlenek siarki	0	0	0	0	0
		pył PM-10	0	0	0	0	0
		pył zawieszony PM 2,5	0	0	0	0	0
		tlenek węgla	0	0	0	0	0
		tlenki azotu jako NO2	0	0	0	0	0
		węglowodory alifatyczne	0	0	0	0	0
		węglowodory aromatyczne	0	0	0	0	0
G-47	Agregat pradotwórczy awaryjnego zasilania	benzen	0	0	0	0	0
		dwutlenek siarki	0	0	0	0	0
		pył PM-10	0	0	0	0	0
		pył zawieszony PM 2,5	0	0	0	0	0
		tlenek węgla	0	0	0	0	0
		tlenki azotu jako NO2	0	0	0	0	0
		węglowodory alifatyczne	0	0	0	0	0
		węglowodory aromatyczne	0	0	0	0	0
G-48	Agregat pradotwórczy awaryjnego zasilania	benzen	0	0	0	0	0
		dwutlenek siarki	0	0	0	0	0
		pył PM-10	0	0	0	0	0
		pył zawieszony PM 2,5	0	0	0	0	0
		tlenek węgla	0	0	0	0	0
		tlenki azotu jako NO2	0	0	0	0	0
		węglowodory alifatyczne	0	0	0	0	0
		węglowodory aromatyczne	0	0	0	0	0
G-49	Agregat pradotwórczy awaryjnego zasilania	benzen	0	0	0	0	0
		dwutlenek siarki	0	0	0	0	0
		pył PM-10	0	0	0	0	0
		pył zawieszony PM 2,5	0	0	0	0	0
		tlenek węgla	0	0	0	0	0
		tlenki azotu jako NO2	0	0	0	0	0
		węglowodory alifatyczne	0	0	0	0	0
		węglowodory aromatyczne	0	0	0	0	0

Symbol	Nazwa emitora	Nazwa zanieczyszczenia	Emisja maks. 26 okres	Emisja maks. 27 okres	Emisja maks. 28 okres	Emisja średnia 1 okres	Emisja średnia 2 okres
G-50	Agregat pradotwórczy awaryjnego zasilania	benzen	0	0	0	0	0
		dwutlenek siarki	0	0	0	0	0
		pył PM-10	0	0	0	0	0
		pył zawieszony PM 2,5	0	0	0	0	0
		tlenek węgla	0	0	0	0	0
		tlenki azotu jako NO2	0	0	0	0	0
		węglowodory alifatyczne	0	0	0	0	0
		węglowodory aromatyczne	0	0	0	0	0
G-51	Agregat pradotwórczy awaryjnego zasilania	benzen	0	0	0	0	0
		dwutlenek siarki	0	0	0	0	0
		pył PM-10	0	0	0	0	0
		pył zawieszony PM 2,5	0	0	0	0	0
		tlenek węgla	0	0	0	0	0
		tlenki azotu jako NO2	0	0	0	0	0
		węglowodory alifatyczne	0	0	0	0	0
		węglowodory aromatyczne	0	0	0	0	0
G-52	Agregat pradotwórczy awaryjnego zasilania	benzen	0	0	0	0	0
		dwutlenek siarki	0	0	0	0	0
		pył PM-10	0	0	0	0	0
		pył zawieszony PM 2,5	0	0	0	0	0
		tlenek węgla	0	0	0	0	0
		tlenki azotu jako NO2	0	0	0	0	0
		węglowodory alifatyczne	0	0	0	0	0
		węglowodory aromatyczne	0	0	0	0	0
G-53	Agregat pradotwórczy awaryjnego zasilania	benzen	0	0	0	0	0
		dwutlenek siarki	0	0	0	0	0
		pył PM-10	0	0	0	0	0
		pył zawieszony PM 2,5	0	0	0	0	0
		tlenek węgla	0	0	0	0	0
		tlenki azotu jako NO2	0	0	0	0	0
		węglowodory alifatyczne	0	0	0	0	0
		węglowodory aromatyczne	0	0	0	0	0
G-54	Agregat pradotwórczy awaryjnego zasilania	benzen	0	0	0	0	0
		dwutlenek siarki	0	0	0	0	0
		pył PM-10	0	0	0	0	0
		pył zawieszony PM 2,5	0	0	0	0	0
		tlenek węgla	0	0	0	0	0
		tlenki azotu jako NO2	0	0	0	0	0
		węglowodory alifatyczne	0	0	0	0	0
		węglowodory aromatyczne	0	0	0	0	0
G-55	Agregat pradotwórczy awaryjnego zasilania	benzen	0	0	0	0	0
		dwutlenek siarki	0	0	0	0	0
		pył PM-10	0	0	0	0	0
		pył zawieszony PM 2,5	0	0	0	0	0
		tlenek węgla	0	0	0	0	0
		tlenki azotu jako NO2	0	0	0	0	0
		węglowodory alifatyczne	0	0	0	0	0
		węglowodory aromatyczne	0	0	0	0	0
G-56	Agregat pradotwórczy awaryjnego zasilania	benzen	0	0	0	0	0
		dwutlenek siarki	0	0	0	0	0
		pył PM-10	0	0	0	0	0
		pył zawieszony PM 2,5	0	0	0	0	0
		tlenek węgla	0	0	0	0	0
		tlenki azotu jako NO2	0	0	0	0	0
		węglowodory alifatyczne	0	0	0	0	0
		węglowodory aromatyczne	0	0	0	0	0
G-57	Agregat pradotwórczy awaryjnego zasilania	benzen	0	0	0	0	0

Symbol	Nazwa emitora	Nazwa zanieczyszczenia	Emisja maks. 26 okres	Emisja maks. 27 okres	Emisja maks. 28 okres	Emisja średnia 1 okres	Emisja średnia 2 okres
		dwutlenek siarki	0	0	0	0	0
		pył PM-10	0	0	0	0	0
		pył zawieszony PM 2,5	0	0	0	0	0
		tlenek węgla	0	0	0	0	0
		tlenki azotu jako NO2	0	0	0	0	0
		węglowodory alifatyczne	0	0	0	0	0
		węglowodory aromatyczne	0	0	0	0	0
G-58	Agregat pradotwórczy awaryjnego zasilania	benzen	0	0	0	0	0
		dwutlenek siarki	0	0	0	0	0
		pył PM-10	0	0	0	0	0
		pył zawieszony PM 2,5	0	0	0	0	0
		tlenek węgla	0	0	0	0	0
		tlenki azotu jako NO2	0	0	0	0	0
		węglowodory alifatyczne	0	0	0	0	0
		węglowodory aromatyczne	0	0	0	0	0
G-59	Agregat pradotwórczy awaryjnego zasilania	benzen	0	0	0	0	0
		dwutlenek siarki	0	0	0	0	0
		pył PM-10	0	0	0	0	0
		pył zawieszony PM 2,5	0	0	0	0	0
		tlenek węgla	0	0	0	0	0
		tlenki azotu jako NO2	0	0	0	0	0
		węglowodory alifatyczne	0	0	0	0	0
		węglowodory aromatyczne	0	0	0	0	0
G-60	Agregat pradotwórczy awaryjnego zasilania	benzen	0	0	0	0	0
		dwutlenek siarki	0	0	0	0	0
		pył PM-10	0	0	0	0	0
		pył zawieszony PM 2,5	0	0	0	0	0
		tlenek węgla	0	0	0	0	0
		tlenki azotu jako NO2	0	0	0	0	0
		węglowodory alifatyczne	0	0	0	0	0
		węglowodory aromatyczne	0	0	0	0	0
G-61	Agregat pradotwórczy awaryjnego zasilania	benzen	0	0	0	0	0
		dwutlenek siarki	0	0	0	0	0
		pył PM-10	0	0	0	0	0
		pył zawieszony PM 2,5	0	0	0	0	0
		tlenek węgla	0	0	0	0	0
		tlenki azotu jako NO2	0	0	0	0	0
		węglowodory alifatyczne	0	0	0	0	0
		węglowodory aromatyczne	0	0	0	0	0
G-62	Agregat pradotwórczy awaryjnego zasilania	benzen	0	0	0	0	0
		dwutlenek siarki	0	0	0	0	0
		pył PM-10	0	0	0	0	0
		pył zawieszony PM 2,5	0	0	0	0	0
		tlenek węgla	0	0	0	0	0
		tlenki azotu jako NO2	0	0	0	0	0
		węglowodory alifatyczne	0	0	0	0	0
		węglowodory aromatyczne	0	0	0	0	0
G-63	Agregat pradotwórczy awaryjnego zasilania	benzen	0	0	0	0	0
		dwutlenek siarki	0	0	0	0	0
		pył PM-10	0	0	0	0	0
		pył zawieszony PM 2,5	0	0	0	0	0
		tlenek węgla	0	0	0	0	0
		tlenki azotu jako NO2	0	0	0	0	0
		węglowodory alifatyczne	0	0	0	0	0
		węglowodory aromatyczne	0	0	0	0	0
G-64	Agregat pradotwórczy awaryjnego zasilania	benzen	0	0	0	0	0
		dwutlenek siarki	0	0	0	0	0

Symbol	Nazwa emitora	Nazwa zanieczyszczenia	Emisja maks. 26 okres	Emisja maks. 27 okres	Emisja maks. 28 okres	Emisja średnia 1 okres	Emisja średnia 2 okres
		pył PM-10	0	0	0	0	0
		pył zawieszony PM 2,5	0	0	0	0	0
		tlenek węgla	0	0	0	0	0
		tlenki azotu jako NO2	0	0	0	0	0
		węglowodory alifatyczne	0	0	0	0	0
		węglowodory aromatyczne	0	0	0	0	0
G-65	Agregat pradotwórczy awaryjnego zasilania	benzen	0	0	0	0	0
		dwutlenek siarki	0	0	0	0	0
		pył PM-10	0	0	0	0	0
		pył zawieszony PM 2,5	0	0	0	0	0
		tlenek węgla	0	0	0	0	0
		tlenki azotu jako NO2	0	0	0	0	0
		węglowodory alifatyczne	0	0	0	0	0
		węglowodory aromatyczne	0	0	0	0	0
G-66	Agregat pradotwórczy awaryjnego zasilania	benzen	0	0	0	0	0
		dwutlenek siarki	0	0	0	0	0
		pył PM-10	0	0	0	0	0
		pył zawieszony PM 2,5	0	0	0	0	0
		tlenek węgla	0	0	0	0	0
		tlenki azotu jako NO2	0	0	0	0	0
		węglowodory alifatyczne	0	0	0	0	0
		węglowodory aromatyczne	0	0	0	0	0
G-67	Agregat pradotwórczy awaryjnego zasilania	benzen	0	0	0	0	0
		dwutlenek siarki	0	0	0	0	0
		pył PM-10	0	0	0	0	0
		pył zawieszony PM 2,5	0	0	0	0	0
		tlenek węgla	0	0	0	0	0
		tlenki azotu jako NO2	0	0	0	0	0
		węglowodory alifatyczne	0	0	0	0	0
		węglowodory aromatyczne	0	0	0	0	0
G-68	Agregat pradotwórczy awaryjnego zasilania	benzen	0	0	0	0	0
		dwutlenek siarki	0	0	0	0	0
		pył PM-10	0	0	0	0	0
		pył zawieszony PM 2,5	0	0	0	0	0
		tlenek węgla	0	0	0	0	0
		tlenki azotu jako NO2	0	0	0	0	0
		węglowodory alifatyczne	0	0	0	0	0
		węglowodory aromatyczne	0	0	0	0	0
G-69	Agregat pradotwórczy awaryjnego zasilania	benzen	0	0	0	0	0
		dwutlenek siarki	0	0	0	0	0
		pył PM-10	0	0	0	0	0
		pył zawieszony PM 2,5	0	0	0	0	0
		tlenek węgla	0	0	0	0	0
		tlenki azotu jako NO2	0	0	0	0	0
		węglowodory alifatyczne	0	0	0	0	0
		węglowodory aromatyczne	0	0	0	0	0
G-70	Agregat pradotwórczy awaryjnego zasilania	benzen	0	0	0	0	0
		dwutlenek siarki	0	0	0	0	0
		pył PM-10	0	0	0	0	0
		pył zawieszony PM 2,5	0	0	0	0	0
		tlenek węgla	0	0	0	0	0
		tlenki azotu jako NO2	0	0	0	0	0
		węglowodory alifatyczne	0	0	0	0	0
		węglowodory aromatyczne	0	0	0	0	0
G-71	Agregat pradotwórczy awaryjnego zasilania	benzen	0	0	0	0	0
		dwutlenek siarki	0	0	0	0	0
		pył PM-10	0	0	0	0	0

Symbol	Nazwa emitora	Nazwa zanieczyszczenia	Emisja maks. 26 okres	Emisja maks. 27 okres	Emisja maks. 28 okres	Emisja średnia 1 okres	Emisja średnia 2 okres
		pył zawieszony PM 2,5	0	0	0	0	0
		tlenek węgla	0	0	0	0	0
		tlenki azotu jako NO2	0	0	0	0	0
		węglowodory alifatyczne	0	0	0	0	0
		węglowodory aromatyczne	0	0	0	0	0
G-72	Agregat pradotwórczy awaryjnego zasilania	benzen	0	0	0	0	0
		dwutlenek siarki	0	0	0	0	0
		pył PM-10	0	0	0	0	0
		pył zawieszony PM 2,5	0	0	0	0	0
		tlenek węgla	0	0	0	0	0
		tlenki azotu jako NO2	0	0	0	0	0
		węglowodory alifatyczne	0	0	0	0	0
		węglowodory aromatyczne	0	0	0	0	0
G-73	Agregat pradotwórczy awaryjnego zasilania	benzen	0	0	0	0	0
		dwutlenek siarki	0	0	0	0	0
		pył PM-10	0	0	0	0	0
		pył zawieszony PM 2,5	0	0	0	0	0
		tlenek węgla	0	0	0	0	0
		tlenki azotu jako NO2	0	0	0	0	0
		węglowodory alifatyczne	0	0	0	0	0
		węglowodory aromatyczne	0	0	0	0	0
G-74	Agregat pradotwórczy awaryjnego zasilania	benzen	0	0	0	0	0
		dwutlenek siarki	0	0	0	0	0
		pył PM-10	0	0	0	0	0
		pył zawieszony PM 2,5	0	0	0	0	0
		tlenek węgla	0	0	0	0	0
		tlenki azotu jako NO2	0	0	0	0	0
		węglowodory alifatyczne	0	0	0	0	0
		węglowodory aromatyczne	0	0	0	0	0
G-75	Agregat pradotwórczy awaryjnego zasilania	benzen	0	0	0	0	0
		dwutlenek siarki	0	0	0	0	0
		pył PM-10	0	0	0	0	0
		pył zawieszony PM 2,5	0	0	0	0	0
		tlenek węgla	0	0	0	0	0
		tlenki azotu jako NO2	0	0	0	0	0
		węglowodory alifatyczne	0	0	0	0	0
		węglowodory aromatyczne	0	0	0	0	0
G-76	Agregat pradotwórczy awaryjnego zasilania	benzen	0	0	0	0	0
		dwutlenek siarki	0	0	0	0	0
		pył PM-10	0	0	0	0	0
		pył zawieszony PM 2,5	0	0	0	0	0
		tlenek węgla	0	0	0	0	0
		tlenki azotu jako NO2	0	0	0	0	0
		węglowodory alifatyczne	0	0	0	0	0
		węglowodory aromatyczne	0	0	0	0	0
G-77	Agregat pradotwórczy awaryjnego zasilania	benzen	0	0	0	0	0
		dwutlenek siarki	0	0	0	0	0
		pył PM-10	0	0	0	0	0
		pył zawieszony PM 2,5	0	0	0	0	0
		tlenek węgla	0	0	0	0	0
		tlenki azotu jako NO2	0	0	0	0	0
		węglowodory alifatyczne	0	0	0	0	0
		węglowodory aromatyczne	0	0	0	0	0
G-78	Agregat pradotwórczy awaryjnego zasilania	benzen	0	0	0	0	0
		dwutlenek siarki	0	0	0	0	0
		pył PM-10	0	0	0	0	0
		pył zawieszony PM 2,5	0	0	0	0	0

Symbol	Nazwa emitora	Nazwa zanieczyszczenia	Emisja maks. 26 okres	Emisja maks. 27 okres	Emisja maks. 28 okres	Emisja średnia 1 okres	Emisja średnia 2 okres
		tlenek węgla	0	0	0	0	0
		tlenki azotu jako NO2	0	0	0	0	0
		węglowodory alifatyczne	0	0	0	0	0
		węglowodory aromatyczne	0	0	0	0	0
G-79	Agregat pradotwórczy awaryjnego zasilania	benzen	0	0	0	0	0
		dwutlenek siarki	0	0	0	0	0
		pył PM-10	0	0	0	0	0
		pył zawieszony PM 2,5	0	0	0	0	0
		tlenek węgla	0	0	0	0	0
		tlenki azotu jako NO2	0	0	0	0	0
		węglowodory alifatyczne	0	0	0	0	0
		węglowodory aromatyczne	0	0	0	0	0
G-80	Agregat pradotwórczy awaryjnego zasilania	benzen	0	0	0	0	0
		dwutlenek siarki	0	0	0	0	0
		pył PM-10	0	0	0	0	0
		pył zawieszony PM 2,5	0	0	0	0	0
		tlenek węgla	0	0	0	0	0
		tlenki azotu jako NO2	0	0	0	0	0
		węglowodory alifatyczne	0	0	0	0	0
		węglowodory aromatyczne	0	0	0	0	0
G-81	Agregat pradotwórczy awaryjnego zasilania	benzen	0	0	0	0	0
		dwutlenek siarki	0	0	0	0	0
		pył PM-10	0	0	0	0	0
		pył zawieszony PM 2,5	0	0	0	0	0
		tlenek węgla	0	0	0	0	0
		tlenki azotu jako NO2	0	0	0	0	0
		węglowodory alifatyczne	0	0	0	0	0
		węglowodory aromatyczne	0	0	0	0	0
G-82	Agregat pradotwórczy awaryjnego zasilania	benzen	0	0	0	0	0
		dwutlenek siarki	0	0	0	0	0
		pył PM-10	0	0	0	0	0
		pył zawieszony PM 2,5	0	0	0	0	0
		tlenek węgla	0	0	0	0	0
		tlenki azotu jako NO2	0	0	0	0	0
		węglowodory alifatyczne	0	0	0	0	0
		węglowodory aromatyczne	0	0	0	0	0
G-83	Agregat pradotwórczy awaryjnego zasilania	benzen	0	0	0	0	0
		dwutlenek siarki	0	0	0	0	0
		pył PM-10	0	0	0	0	0
		pył zawieszony PM 2,5	0	0	0	0	0
		tlenek węgla	0	0	0	0	0
		tlenki azotu jako NO2	0	0	0	0	0
		węglowodory alifatyczne	0	0	0	0	0
		węglowodory aromatyczne	0	0	0	0	0
G-84	Agregat pradotwórczy awaryjnego zasilania	benzen	0	0	0	0	0
		dwutlenek siarki	0	0	0	0	0
		pył PM-10	0	0	0	0	0
		pył zawieszony PM 2,5	0	0	0	0	0
		tlenek węgla	0	0	0	0	0
		tlenki azotu jako NO2	0	0	0	0	0
		węglowodory alifatyczne	0	0	0	0	0
		węglowodory aromatyczne	0	0	0	0	0
G-85	Agregat pradotwórczy awaryjnego zasilania	benzen	0	0	0	0	0
		dwutlenek siarki	0	0	0	0	0
		pył PM-10	0	0	0	0	0
		pył zawieszony PM 2,5	0	0	0	0	0
		tlenek węgla	0	0	0	0	0

Symbol	Nazwa emitora	Nazwa zanieczyszczenia	Emisja maks. 26 okres	Emisja maks. 27 okres	Emisja maks. 28 okres	Emisja średnia 1 okres	Emisja średnia 2 okres
		tlenki azotu jako NO2	0	0	0	0	0
		węglowodory alifatyczne	0	0	0	0	0
		węglowodory aromatyczne	0	0	0	0	0
G-86	Agregat pradotwórczy awaryjnego zasilania	benzen	0	0	0	0	0
		dwutlenek siarki	0	0	0	0	0
		pył PM-10	0	0	0	0	0
		pył zawieszony PM 2,5	0	0	0	0	0
		tlenek węgla	0	0	0	0	0
		tlenki azotu jako NO2	0	0	0	0	0
		węglowodory alifatyczne	0	0	0	0	0
		węglowodory aromatyczne	0	0	0	0	0
G-87	Agregat pradotwórczy awaryjnego zasilania	benzen	0	0	0	0	0
		dwutlenek siarki	0	0	0	0	0
		pył PM-10	0	0	0	0	0
		pył zawieszony PM 2,5	0	0	0	0	0
		tlenek węgla	0	0	0	0	0
		tlenki azotu jako NO2	0	0	0	0	0
		węglowodory alifatyczne	0	0	0	0	0
		węglowodory aromatyczne	0	0	0	0	0
G-88	Agregat pradotwórczy awaryjnego zasilania	benzen	0	0	0	0	0
		dwutlenek siarki	0	0	0	0	0
		pył PM-10	0	0	0	0	0
		pył zawieszony PM 2,5	0	0	0	0	0
		tlenek węgla	0	0	0	0	0
		tlenki azotu jako NO2	0	0	0	0	0
		węglowodory alifatyczne	0	0	0	0	0
		węglowodory aromatyczne	0	0	0	0	0
G-89	Agregat pradotwórczy awaryjnego zasilania	benzen	0	0	0	0	0
		dwutlenek siarki	0	0	0	0	0
		pył PM-10	0	0	0	0	0
		pył zawieszony PM 2,5	0	0	0	0	0
		tlenek węgla	0	0	0	0	0
		tlenki azotu jako NO2	0	0	0	0	0
		węglowodory alifatyczne	0	0	0	0	0
		węglowodory aromatyczne	0	0	0	0	0
G-90	Agregat pradotwórczy awaryjnego zasilania	benzen	0	0	0	0	0
		dwutlenek siarki	0	0	0	0	0
		pył PM-10	0	0	0	0	0
		pył zawieszony PM 2,5	0	0	0	0	0
		tlenek węgla	0	0	0	0	0
		tlenki azotu jako NO2	0	0	0	0	0
		węglowodory alifatyczne	0	0	0	0	0
		węglowodory aromatyczne	0	0	0	0	0
G-91	Agregat pradotwórczy awaryjnego zasilania	benzen	0	0	0	0	0
		dwutlenek siarki	0	0	0	0	0
		pył PM-10	0	0	0	0	0
		pył zawieszony PM 2,5	0	0	0	0	0
		tlenek węgla	0	0	0	0	0
		tlenki azotu jako NO2	0	0	0	0	0
		węglowodory alifatyczne	0	0	0	0	0
		węglowodory aromatyczne	0	0	0	0	0
G-92	Agregat pradotwórczy awaryjnego zasilania	benzen	0	0	0	0	0
		dwutlenek siarki	0	0	0	0	0
		pył PM-10	0	0	0	0	0
		pył zawieszony PM 2,5	0	0	0	0	0
		tlenek węgla	0	0	0	0	0
		tlenki azotu jako NO2	0	0	0	0	0

Symbol	Nazwa emitora	Nazwa zanieczyszczenia	Emisja maks. 26 okres	Emisja maks. 27 okres	Emisja maks. 28 okres	Emisja średnia 1 okres	Emisja średnia 2 okres
		węglowodory alifatyczne	0	0	0	0	0
		węglowodory aromatyczne	0	0	0	0	0
G-93	Agregat pradotwórczy awaryjnego zasilania	benzen	0	0	0	0	0
		dwutlenek siarki	0	0	0	0	0
		pył PM-10	0	0	0	0	0
		pył zawieszony PM 2,5	0	0	0	0	0
		tlenek węgla	0	0	0	0	0
		tlenki azotu jako NO2	0	0	0	0	0
		węglowodory alifatyczne	0	0	0	0	0
		węglowodory aromatyczne	0	0	0	0	0
G-94	Agregat pradotwórczy awaryjnego zasilania	benzen	0	0	0	0	0
		dwutlenek siarki	0	0	0	0	0
		pył PM-10	0	0	0	0	0
		pył zawieszony PM 2,5	0	0	0	0	0
		tlenek węgla	0	0	0	0	0
		tlenki azotu jako NO2	0	0	0	0	0
		węglowodory alifatyczne	0	0	0	0	0
		węglowodory aromatyczne	0	0	0	0	0
G-95	Agregat pradotwórczy awaryjnego zasilania	benzen	0	0	0	0	0
		dwutlenek siarki	0	0	0	0	0
		pył PM-10	0	0	0	0	0
		pył zawieszony PM 2,5	0	0	0	0	0
		tlenek węgla	0	0	0	0	0
		tlenki azotu jako NO2	0	0	0	0	0
		węglowodory alifatyczne	0	0	0	0	0
		węglowodory aromatyczne	0	0	0	0	0
G-96	Agregat pradotwórczy awaryjnego zasilania	benzen	0	0	0	0	0
		dwutlenek siarki	0	0	0	0	0
		pył PM-10	0	0	0	0	0
		pył zawieszony PM 2,5	0	0	0	0	0
		tlenek węgla	0	0	0	0	0
		tlenki azotu jako NO2	0	0	0	0	0
		węglowodory alifatyczne	0	0	0	0	0
		węglowodory aromatyczne	0	0	0	0	0
G-97	Agregat pradotwórczy awaryjnego zasilania	benzen	0	0	0	0	0
		dwutlenek siarki	0	0	0	0	0
		pył PM-10	0	0	0	0	0
		pył zawieszony PM 2,5	0	0	0	0	0
		tlenek węgla	0	0	0	0	0
		tlenki azotu jako NO2	0	0	0	0	0
		węglowodory alifatyczne	0	0	0	0	0
		węglowodory aromatyczne	0	0	0	0	0
G-98	Agregat pradotwórczy awaryjnego zasilania	benzen	0	0	0	0	0
		dwutlenek siarki	0	0	0	0	0
		pył PM-10	0	0	0	0	0
		pył zawieszony PM 2,5	0	0	0	0	0
		tlenek węgla	0	0	0	0	0
		tlenki azotu jako NO2	0	0	0	0	0
		węglowodory alifatyczne	0	0	0	0	0
		węglowodory aromatyczne	0	0	0	0	0
G-99	Agregat pradotwórczy awaryjnego zasilania	benzen	0	0	0	0	0
		dwutlenek siarki	0	0	0	0	0
		pył PM-10	0	0	0	0	0
		pył zawieszony PM 2,5	0	0	0	0	0
		tlenek węgla	0	0	0	0	0
		tlenki azotu jako NO2	0	0	0	0	0
		węglowodory alifatyczne	0	0	0	0	0

Symbol	Nazwa emitora	Nazwa zanieczyszczenia	Emisja maks. 26 okres	Emisja maks. 27 okres	Emisja maks. 28 okres	Emisja średnia 1 okres	Emisja średnia 2 okres
		węglowodory aromatyczne	0	0	0	0	0
G-100	Agregat pradotwórczy awaryjnego zasilania	benzen	0	0	0	0	0
		dwutlenek siarki	0	0	0	0	0
		pył PM-10	0	0	0	0	0
		pył zawieszony PM 2,5	0	0	0	0	0
		tlenek węgla	0	0	0	0	0
		tlenki azotu jako NO2	0	0	0	0	0
		węglowodory alifatyczne	0	0	0	0	0
		węglowodory aromatyczne	0	0	0	0	0
G-101	Agregat pradotwórczy awaryjnego zasilania	benzen	0	0	0	0	0
		dwutlenek siarki	0	0	0	0	0
		pył PM-10	0	0	0	0	0
		pył zawieszony PM 2,5	0	0	0	0	0
		tlenek węgla	0	0	0	0	0
		tlenki azotu jako NO2	0	0	0	0	0
		węglowodory alifatyczne	0	0	0	0	0
		węglowodory aromatyczne	0	0	0	0	0
G-102	Agregat pradotwórczy awaryjnego zasilania	benzen	0	0	0	0	0
		dwutlenek siarki	0	0	0	0	0
		pył PM-10	0	0	0	0	0
		pył zawieszony PM 2,5	0	0	0	0	0
		tlenek węgla	0	0	0	0	0
		tlenki azotu jako NO2	0	0	0	0	0
		węglowodory alifatyczne	0	0	0	0	0
		węglowodory aromatyczne	0	0	0	0	0
G-103	Agregat pradotwórczy awaryjnego zasilania	benzen	0	0	0	0	0
		dwutlenek siarki	0	0	0	0	0
		pył PM-10	0	0	0	0	0
		pył zawieszony PM 2,5	0	0	0	0	0
		tlenek węgla	0	0	0	0	0
		tlenki azotu jako NO2	0	0	0	0	0
		węglowodory alifatyczne	0	0	0	0	0
		węglowodory aromatyczne	0	0	0	0	0
G-104	Agregat pradotwórczy awaryjnego zasilania	benzen	0	0	0	0	0
		dwutlenek siarki	0	0	0	0	0
		pył PM-10	0	0	0	0	0
		pył zawieszony PM 2,5	0	0	0	0	0
		tlenek węgla	0	0	0	0	0
		tlenki azotu jako NO2	0	0	0	0	0
		węglowodory alifatyczne	0	0	0	0	0
		węglowodory aromatyczne	0	0	0	0	0
G-105	Agregat pradotwórczy awaryjnego zasilania	benzen	0	0	0	0	0
		dwutlenek siarki	0	0	0	0	0
		pył PM-10	0	0	0	0	0
		pył zawieszony PM 2,5	0	0	0	0	0
		tlenek węgla	0	0	0	0	0
		tlenki azotu jako NO2	0	0	0	0	0
		węglowodory alifatyczne	0	0	0	0	0
		węglowodory aromatyczne	0	0	0	0	0
G-106	Agregat pradotwórczy awaryjnego zasilania	benzen	0	0	0	0	0
		dwutlenek siarki	0	0	0	0	0
		pył PM-10	0	0	0	0	0
		pył zawieszony PM 2,5	0	0	0	0	0
		tlenek węgla	0	0	0	0	0
		tlenki azotu jako NO2	0	0	0	0	0
		węglowodory alifatyczne	0	0	0	0	0
		węglowodory aromatyczne	0	0	0	0	0

Symbol	Nazwa emitora	Nazwa zanieczyszczenia	Emisja maks. 26 okres	Emisja maks. 27 okres	Emisja maks. 28 okres	Emisja średnia 1 okres	Emisja średnia 2 okres
G-107	Agregat pradotwórczy awaryjnego zasilania	benzen	0	0	0	0	0
		dwutlenek siarki	0	0	0	0	0
		pył PM-10	0	0	0	0	0
		pył zawieszony PM 2,5	0	0	0	0	0
		tlenek węgla	0	0	0	0	0
		tlenki azotu jako NO2	0	0	0	0	0
		węglowodory alifatyczne	0	0	0	0	0
		węglowodory aromatyczne	0	0	0	0	0
G-108	Agregat pradotwórczy awaryjnego zasilania	benzen	0	0	0	0	0
		dwutlenek siarki	0	0	0	0	0
		pył PM-10	0	0	0	0	0
		pył zawieszony PM 2,5	0	0	0	0	0
		tlenek węgla	0	0	0	0	0
		tlenki azotu jako NO2	0	0	0	0	0
		węglowodory alifatyczne	0	0	0	0	0
		węglowodory aromatyczne	0	0	0	0	0
G-109	Agregat pradotwórczy awaryjnego zasilania	benzen	0	0	0	0	0
		dwutlenek siarki	0	0	0	0	0
		pył PM-10	0	0	0	0	0
		pył zawieszony PM 2,5	0	0	0	0	0
		tlenek węgla	0	0	0	0	0
		tlenki azotu jako NO2	0	0	0	0	0
		węglowodory alifatyczne	0	0	0	0	0
		węglowodory aromatyczne	0	0	0	0	0
G-110	Agregat pradotwórczy awaryjnego zasilania	benzen	0	0	0	0	0
		dwutlenek siarki	0	0	0	0	0
		pył PM-10	0	0	0	0	0
		pył zawieszony PM 2,5	0	0	0	0	0
		tlenek węgla	0	0	0	0	0
		tlenki azotu jako NO2	0	0	0	0	0
		węglowodory alifatyczne	0	0	0	0	0
		węglowodory aromatyczne	0	0	0	0	0
G-111	Agregat pradotwórczy awaryjnego zasilania	benzen	0	0	0	0	0
		dwutlenek siarki	0	0	0	0	0
		pył PM-10	0	0	0	0	0
		pył zawieszony PM 2,5	0	0	0	0	0
		tlenek węgla	0	0	0	0	0
		tlenki azotu jako NO2	0	0	0	0	0
		węglowodory alifatyczne	0	0	0	0	0
		węglowodory aromatyczne	0	0	0	0	0
G-112	Agregat pradotwórczy awaryjnego zasilania	benzen	0	0	0	0	0
		dwutlenek siarki	0	0	0	0	0
		pył PM-10	0	0	0	0	0
		pył zawieszony PM 2,5	0	0	0	0	0
		tlenek węgla	0	0	0	0	0
		tlenki azotu jako NO2	0	0	0	0	0
		węglowodory alifatyczne	0	0	0	0	0
		węglowodory aromatyczne	0	0	0	0	0
G-113	Agregat pradotwórczy awaryjnego zasilania	benzen	0	0	0	0	0
		dwutlenek siarki	0	0	0	0	0
		pył PM-10	0	0	0	0	0
		pył zawieszony PM 2,5	0	0	0	0	0
		tlenek węgla	0	0	0	0	0
		tlenki azotu jako NO2	0	0	0	0	0
		węglowodory alifatyczne	0	0	0	0	0
		węglowodory aromatyczne	0	0	0	0	0
G-114	Agregat pradotwórczy awaryjnego zasilania	benzen	0	0	0	0	0

Symbol	Nazwa emitora	Nazwa zanieczyszczenia	Emisja maks. 26 okres	Emisja maks. 27 okres	Emisja maks. 28 okres	Emisja średnia 1 okres	Emisja średnia 2 okres
		dwutlenek siarki	0	0	0	0	0
		pył PM-10	0	0	0	0	0
		pył zawieszony PM 2,5	0	0	0	0	0
		tlenek węgla	0	0	0	0	0
		tlenki azotu jako NO2	0	0	0	0	0
		węglowodory alifatyczne	0	0	0	0	0
		węglowodory aromatyczne	0	0	0	0	0
G-115	Agregat pradotwórczy awaryjnego zasilania	benzen	0	0	0	0	0
		dwutlenek siarki	0	0	0	0	0
		pył PM-10	0	0	0	0	0
		pył zawieszony PM 2,5	0	0	0	0	0
		tlenek węgla	0	0	0	0	0
		tlenki azotu jako NO2	0	0	0	0	0
		węglowodory alifatyczne	0	0	0	0	0
		węglowodory aromatyczne	0	0	0	0	0
G-116	Agregat pradotwórczy awaryjnego zasilania	benzen	0	0	0	0	0
		dwutlenek siarki	0	0	0	0	0
		pył PM-10	0	0	0	0	0
		pył zawieszony PM 2,5	0	0	0	0	0
		tlenek węgla	0	0	0	0	0
		tlenki azotu jako NO2	0	0	0	0	0
		węglowodory alifatyczne	0	0	0	0	0
		węglowodory aromatyczne	0	0	0	0	0
G-117	Agregat pradotwórczy awaryjnego zasilania	benzen	0	0	0	0	0
		dwutlenek siarki	0	0	0	0	0
		pył PM-10	0	0	0	0	0
		pył zawieszony PM 2,5	0	0	0	0	0
		tlenek węgla	0	0	0	0	0
		tlenki azotu jako NO2	0	0	0	0	0
		węglowodory alifatyczne	0	0	0	0	0
		węglowodory aromatyczne	0	0	0	0	0
G-118	Agregat pradotwórczy awaryjnego zasilania	benzen	0	0	0	0	0
		dwutlenek siarki	0	0	0	0	0
		pył PM-10	0	0	0	0	0
		pył zawieszony PM 2,5	0	0	0	0	0
		tlenek węgla	0	0	0	0	0
		tlenki azotu jako NO2	0	0	0	0	0
		węglowodory alifatyczne	0	0	0	0	0
		węglowodory aromatyczne	0	0	0	0	0
G-119	Agregat pradotwórczy awaryjnego zasilania	benzen	0	0	0	0	0
		dwutlenek siarki	0	0	0	0	0
		pył PM-10	0	0	0	0	0
		pył zawieszony PM 2,5	0	0	0	0	0
		tlenek węgla	0	0	0	0	0
		tlenki azotu jako NO2	0	0	0	0	0
		węglowodory alifatyczne	0	0	0	0	0
		węglowodory aromatyczne	0	0	0	0	0
G-120	Agregat pradotwórczy awaryjnego zasilania	benzen	0	0	0	0	0
		dwutlenek siarki	0	0	0	0	0
		pył PM-10	0	0	0	0	0
		pył zawieszony PM 2,5	0	0	0	0	0
		tlenek węgla	0	0	0	0	0
		tlenki azotu jako NO2	0	0	0	0	0
		węglowodory alifatyczne	0	0	0	0	0
		węglowodory aromatyczne	0	0	0	0	0
G-121	Agregat pradotwórczy awaryjnego zasilania	benzen	0	0	0	0	0
		dwutlenek siarki	0	0	0	0	0

Symbol	Nazwa emitora	Nazwa zanieczyszczenia	Emisja maks. 26 okres	Emisja maks. 27 okres	Emisja maks. 28 okres	Emisja średnia 1 okres	Emisja średnia 2 okres
		pył PM-10	0	0	0	0	0
		pył zawieszony PM 2,5	0	0	0	0	0
		tlenek węgla	0	0	0	0	0
		tlenki azotu jako NO2	0	0	0	0	0
		węglowodory alifatyczne	0	0	0	0	0
		węglowodory aromatyczne	0	0	0	0	0
G-122	Agregat pradotwórczy awaryjnego zasilania	benzen	0	0	0	0	0
		dwutlenek siarki	0	0	0	0	0
		pył PM-10	0	0	0	0	0
		pył zawieszony PM 2,5	0	0	0	0	0
		tlenek węgla	0	0	0	0	0
		tlenki azotu jako NO2	0	0	0	0	0
		węglowodory alifatyczne	0	0	0	0	0
		węglowodory aromatyczne	0	0	0	0	0
G-123	Agregat pradotwórczy awaryjnego zasilania	benzen	0	0	0	0	0
		dwutlenek siarki	0	0	0	0	0
		pył PM-10	0	0	0	0	0
		pył zawieszony PM 2,5	0	0	0	0	0
		tlenek węgla	0	0	0	0	0
		tlenki azotu jako NO2	0	0	0	0	0
		węglowodory alifatyczne	0	0	0	0	0
		węglowodory aromatyczne	0	0	0	0	0
G-124	Agregat pradotwórczy awaryjnego zasilania	benzen	0	0	0	0	0
		dwutlenek siarki	0	0	0	0	0
		pył PM-10	0	0	0	0	0
		pył zawieszony PM 2,5	0	0	0	0	0
		tlenek węgla	0	0	0	0	0
		tlenki azotu jako NO2	0	0	0	0	0
		węglowodory alifatyczne	0	0	0	0	0
		węglowodory aromatyczne	0	0	0	0	0
G-125	Agregat pradotwórczy awaryjnego zasilania	benzen	0	0	0	0	0
		dwutlenek siarki	0	0	0	0	0
		pył PM-10	0	0	0	0	0
		pył zawieszony PM 2,5	0	0	0	0	0
		tlenek węgla	0	0	0	0	0
		tlenki azotu jako NO2	0	0	0	0	0
		węglowodory alifatyczne	0	0	0	0	0
		węglowodory aromatyczne	0	0	0	0	0
G-126	Agregat pradotwórczy awaryjnego zasilania	benzen	0	0	0	0	0
		dwutlenek siarki	0	0	0	0	0
		pył PM-10	0	0	0	0	0
		pył zawieszony PM 2,5	0	0	0	0	0
		tlenek węgla	0	0	0	0	0
		tlenki azotu jako NO2	0	0	0	0	0
		węglowodory alifatyczne	0	0	0	0	0
		węglowodory aromatyczne	0	0	0	0	0
G-127	Agregat pradotwórczy awaryjnego zasilania	benzen	0	0	0	0	0
		dwutlenek siarki	0	0	0	0	0
		pył PM-10	0	0	0	0	0
		pył zawieszony PM 2,5	0	0	0	0	0
		tlenek węgla	0	0	0	0	0
		tlenki azotu jako NO2	0	0	0	0	0
		węglowodory alifatyczne	0	0	0	0	0
		węglowodory aromatyczne	0	0	0	0	0
G-128	Agregat pradotwórczy awaryjnego zasilania	benzen	0	0	0	0	0
		dwutlenek siarki	0	0	0	0	0
		pył PM-10	0	0	0	0	0

Symbol	Nazwa emitora	Nazwa zanieczyszczenia	Emisja maks. 26 okres	Emisja maks. 27 okres	Emisja maks. 28 okres	Emisja średnia 1 okres	Emisja średnia 2 okres
		pył zawieszony PM 2,5	0	0	0	0	0
		tlenek węgla	0	0	0	0	0
		tlenki azotu jako NO2	0	0	0	0	0
		węglowodory alifatyczne	0	0	0	0	0
		węglowodory aromatyczne	0	0	0	0	0
G-129	Agregat pradotwórczy awaryjnego zasilania	benzen	0	0	0	0	0
		dwutlenek siarki	0	0	0	0	0
		pył PM-10	0	0	0	0	0
		pył zawieszony PM 2,5	0	0	0	0	0
		tlenek węgla	0	0	0	0	0
		tlenki azotu jako NO2	0	0	0	0	0
		węglowodory alifatyczne	0	0	0	0	0
		węglowodory aromatyczne	0	0	0	0	0
G-130	Agregat pradotwórczy awaryjnego zasilania	benzen	0	0	0	0	0
		dwutlenek siarki	0	0	0	0	0
		pył PM-10	0	0	0	0	0
		pył zawieszony PM 2,5	0	0	0	0	0
		tlenek węgla	0	0	0	0	0
		tlenki azotu jako NO2	0	0	0	0	0
		węglowodory alifatyczne	0	0	0	0	0
		węglowodory aromatyczne	0	0	0	0	0
G-131	Agregat pradotwórczy awaryjnego zasilania	benzen	0	0	0	0	0
		dwutlenek siarki	0	0	0	0	0
		pył PM-10	0	0	0	0	0
		pył zawieszony PM 2,5	0	0	0	0	0
		tlenek węgla	0	0	0	0	0
		tlenki azotu jako NO2	0	0	0	0	0
		węglowodory alifatyczne	0	0	0	0	0
		węglowodory aromatyczne	0	0	0	0	0
G-132	Agregat pradotwórczy awaryjnego zasilania	benzen	0	0	0	0	0
		dwutlenek siarki	0	0	0	0	0
		pył PM-10	0	0	0	0	0
		pył zawieszony PM 2,5	0	0	0	0	0
		tlenek węgla	0	0	0	0	0
		tlenki azotu jako NO2	0	0	0	0	0
		węglowodory alifatyczne	0	0	0	0	0
		węglowodory aromatyczne	0	0	0	0	0
G-133	Agregat pradotwórczy awaryjnego zasilania	benzen	0	0	0	0	0
		dwutlenek siarki	0	0	0	0	0
		pył PM-10	0	0	0	0	0
		pył zawieszony PM 2,5	0	0	0	0	0
		tlenek węgla	0	0	0	0	0
		tlenki azotu jako NO2	0	0	0	0	0
		węglowodory alifatyczne	0	0	0	0	0
		węglowodory aromatyczne	0	0	0	0	0
G-134	Agregat pradotwórczy awaryjnego zasilania	benzen	0	0	0	0	0
		dwutlenek siarki	0	0	0	0	0
		pył PM-10	0	0	0	0	0
		pył zawieszony PM 2,5	0	0	0	0	0
		tlenek węgla	0	0	0	0	0
		tlenki azotu jako NO2	0	0	0	0	0
		węglowodory alifatyczne	0	0	0	0	0
		węglowodory aromatyczne	0	0	0	0	0
G-135	Agregat pradotwórczy awaryjnego zasilania	benzen	0	0	0	0	0
		dwutlenek siarki	0	0	0	0	0
		pył PM-10	0	0	0	0	0
		pył zawieszony PM 2,5	0	0	0	0	0

Symbol	Nazwa emitora	Nazwa zanieczyszczenia	Emisja maks. 26 okres	Emisja maks. 27 okres	Emisja maks. 28 okres	Emisja średnia 1 okres	Emisja średnia 2 okres
		tlenek węgla	0	0	0	0	0
		tlenki azotu jako NO2	0	0	0	0	0
		węglowodory alifatyczne	0	0	0	0	0
		węglowodory aromatyczne	0	0	0	0	0
G-136	Agregat pradotwórczy awaryjnego zasilania	benzen	0	0	0	0	0
		dwutlenek siarki	0	0	0	0	0
		pył PM-10	0	0	0	0	0
		pył zawieszony PM 2,5	0	0	0	0	0
		tlenek węgla	0	0	0	0	0
		tlenki azotu jako NO2	0	0	0	0	0
		węglowodory alifatyczne	0	0	0	0	0
		węglowodory aromatyczne	0	0	0	0	0
G-137	Agregat pradotwórczy awaryjnego zasilania	benzen	0	0	0	0	0
		dwutlenek siarki	0	0	0	0	0
		pył PM-10	0	0	0	0	0
		pył zawieszony PM 2,5	0	0	0	0	0
		tlenek węgla	0	0	0	0	0
		tlenki azotu jako NO2	0	0	0	0	0
		węglowodory alifatyczne	0	0	0	0	0
		węglowodory aromatyczne	0	0	0	0	0
G-138	Agregat pradotwórczy awaryjnego zasilania	benzen	0	0	0	0	0
		dwutlenek siarki	0	0	0	0	0
		pył PM-10	0	0	0	0	0
		pył zawieszony PM 2,5	0	0	0	0	0
		tlenek węgla	0	0	0	0	0
		tlenki azotu jako NO2	0	0	0	0	0
		węglowodory alifatyczne	0	0	0	0	0
		węglowodory aromatyczne	0	0	0	0	0
G-139	Agregat pradotwórczy awaryjnego zasilania	benzen	0	0	0	0	0
		dwutlenek siarki	0	0	0	0	0
		pył PM-10	0	0	0	0	0
		pył zawieszony PM 2,5	0	0	0	0	0
		tlenek węgla	0	0	0	0	0
		tlenki azotu jako NO2	0	0	0	0	0
		węglowodory alifatyczne	0	0	0	0	0
		węglowodory aromatyczne	0	0	0	0	0
G-140	Agregat pradotwórczy awaryjnego zasilania	benzen	0	0	0	0	0
		dwutlenek siarki	0	0	0	0	0
		pył PM-10	0	0	0	0	0
		pył zawieszony PM 2,5	0	0	0	0	0
		tlenek węgla	0	0	0	0	0
		tlenki azotu jako NO2	0	0	0	0	0
		węglowodory alifatyczne	0	0	0	0	0
		węglowodory aromatyczne	0	0	0	0	0
Zb-1	Zbiornik paliwa dolny	węglowodory alifatyczne	0	0	0	0,0510	0
Zb-2	Zbiornik paliwa dolny	węglowodory alifatyczne	0	0	0	0,0510	0
Zb-3	Zbiornik paliwa dolny	węglowodory alifatyczne	0	0	0	0,0510	0
Zb-4	Zbiornik paliwa dolny	węglowodory alifatyczne	0	0	0	0,0510	0
Zb-5	Zbiornik paliwa dolny	węglowodory alifatyczne	0	0	0	0,0510	0
Zb-6	Zbiornik paliwa dolny	węglowodory alifatyczne	0	0	0	0,0510	0
Zb-7	Zbiornik paliwa dolny	węglowodory alifatyczne	0	0	0	0,0510	0
Zb-8	Zbiornik paliwa dolny	węglowodory alifatyczne	0	0	0	0,0510	0
Zb-9	Zbiornik paliwa dolny	węglowodory alifatyczne	0	0	0	0,0510	0
Zb-10	Zbiornik paliwa dolny	węglowodory alifatyczne	0	0	0	0,0510	0
Zb-11	Zbiornik paliwa dolny	węglowodory alifatyczne	0	0	0	0,0510	0
Zb-12	Zbiornik paliwa dolny	węglowodory alifatyczne	0	0	0	0,0510	0
Zb-13	Zbiornik paliwa dolny	węglowodory alifatyczne	0	0	0	0,0510	0
Zb-14	Zbiornik paliwa dolny	węglowodory alifatyczne	0	0	0	0,0510	0

Symbol	Nazwa emitora	Nazwa zanieczyszczenia	Emisja maks. 26 okres	Emisja maks. 27 okres	Emisja maks. 28 okres	Emisja średnia 1 okres	Emisja średnia 2 okres
Zb-15	Zbiornik paliwa dolny	węglowodory alifatyczne	0	0	0	0,0510	0
Zb-16	Zbiornik paliwa dolny	węglowodory alifatyczne	0	0	0	0,0510	0
Zb-17	Zbiornik paliwa dolny	węglowodory alifatyczne	0	0	0	0,0510	0
Zb-18	Zbiornik paliwa dolny	węglowodory alifatyczne	0	0	0	0,0510	0
Zb-19	Zbiornik paliwa dolny	węglowodory alifatyczne	0	0	0	0,0510	0
Zb-20	Zbiornik paliwa dolny	węglowodory alifatyczne	0	0	0	0,0510	0
Zb-21	Zbiornik paliwa dolny	węglowodory alifatyczne	0	0	0	0,0510	0
Zb-22	Zbiornik paliwa dolny	węglowodory alifatyczne	0	0	0	0,0510	0
Zb-23	Zbiornik paliwa dolny	węglowodory alifatyczne	0	0	0	0,0510	0
Zb-24	Zbiornik paliwa dolny	węglowodory alifatyczne	0	0	0	0,0510	0
Zb-25	Zbiornik paliwa dolny	węglowodory alifatyczne	0	0	0	0,0510	0
Zb-26	Zbiornik paliwa dolny	węglowodory alifatyczne	0	0	0	0,0510	0
Zb-27	Zbiornik paliwa dolny	węglowodory alifatyczne	0	0	0	0,0510	0
Zb-28	Zbiornik paliwa dolny	węglowodory alifatyczne	0	0	0	0,0510	0
Zb-29	Zbiornik paliwa dolny	węglowodory alifatyczne	0	0	0	0,0510	0
Zb-30	Zbiornik paliwa dolny	węglowodory alifatyczne	0	0	0	0,0510	0
Zb-31	Zbiornik paliwa dolny	węglowodory alifatyczne	0	0	0	0,0510	0
Zb-32	Zbiornik paliwa dolny	węglowodory alifatyczne	0	0	0	0,0510	0
Zb-33	Zbiornik paliwa dolny	węglowodory alifatyczne	0	0	0	0,0510	0
Zb-34	Zbiornik paliwa dolny	węglowodory alifatyczne	0	0	0	0,0510	0
Zb-35	Zbiornik paliwa dolny	węglowodory alifatyczne	0	0	0	0,0510	0
Zb-36	Zbiornik paliwa dolny	węglowodory alifatyczne	0	0	0	0,0510	0
Zb-37	Zbiornik paliwa dolny	węglowodory alifatyczne	0	0	0	0,0510	0
Zb-38	Zbiornik paliwa dolny	węglowodory alifatyczne	0	0	0	0,0510	0
Zb-39	Zbiornik paliwa dolny	węglowodory alifatyczne	0	0	0	0,0510	0
Zb-40	Zbiornik paliwa dolny	węglowodory alifatyczne	0	0	0	0,0510	0
Zb-41	Zbiornik paliwa dolny	węglowodory alifatyczne	0	0	0	0,0510	0
Zb-42	Zbiornik paliwa dolny	węglowodory alifatyczne	0	0	0	0,0510	0
Zb-43	Zbiornik paliwa dolny	węglowodory alifatyczne	0	0	0	0,0510	0
Zb-44	Zbiornik paliwa dolny	węglowodory alifatyczne	0	0	0	0,0510	0
Zb-45	Zbiornik paliwa dolny	węglowodory alifatyczne	0	0	0	0,0510	0
Zb-46	Zbiornik paliwa dolny	węglowodory alifatyczne	0	0	0	0,0510	0
Zb-47	Zbiornik paliwa dolny	węglowodory alifatyczne	0	0	0	0,0510	0
Zb-48	Zbiornik paliwa dolny	węglowodory alifatyczne	0	0	0	0,0510	0
Zb-49	Zbiornik paliwa dolny	węglowodory alifatyczne	0	0	0	0,0510	0
Zb-50	Zbiornik paliwa dolny	węglowodory alifatyczne	0	0	0	0,0510	0
Zb-51	Zbiornik paliwa dolny	węglowodory alifatyczne	0	0	0	0,0510	0
Zb-52	Zbiornik paliwa dolny	węglowodory alifatyczne	0	0	0	0,0510	0
Zb-53	Zbiornik paliwa dolny	węglowodory alifatyczne	0	0	0	0,0510	0
Zb-54	Zbiornik paliwa dolny	węglowodory alifatyczne	0	0	0	0,0510	0
Zb-55	Zbiornik paliwa dolny	węglowodory alifatyczne	0	0	0	0,0510	0
Zb-56	Zbiornik paliwa dolny	węglowodory alifatyczne	0	0	0	0,0510	0
Zb-57	Zbiornik paliwa dolny	węglowodory alifatyczne	0	0	0	0,0510	0
Zb-58	Zbiornik paliwa dolny	węglowodory alifatyczne	0	0	0	0,0510	0
Zb-59	Zbiornik paliwa dolny	węglowodory alifatyczne	0	0	0	0,0510	0
Zb-60	Zbiornik paliwa dolny	węglowodory alifatyczne	0	0	0	0,0510	0
Zb-61	Zbiornik paliwa dolny	węglowodory alifatyczne	0	0	0	0,0510	0
Zb-62	Zbiornik paliwa dolny	węglowodory alifatyczne	0	0	0	0,0510	0
Zb-63	Zbiornik paliwa dolny	węglowodory alifatyczne	0	0	0	0,0510	0
Zb-64	Zbiornik paliwa dolny	węglowodory alifatyczne	0	0	0	0,0510	0
Zb-65	Zbiornik paliwa dolny	węglowodory alifatyczne	0	0	0	0,0510	0
Zb-66	Zbiornik paliwa dolny	węglowodory alifatyczne	0	0	0	0,0510	0
Zb-67	Zbiornik paliwa dolny	węglowodory alifatyczne	0	0	0	0,0510	0
Zb-68	Zbiornik paliwa dolny	węglowodory alifatyczne	0	0	0	0,0510	0
Zb-69	Zbiornik paliwa dolny	węglowodory alifatyczne	0	0	0	0,0510	0
Zb-70	Zbiornik paliwa dolny	węglowodory alifatyczne	0	0	0	0,0510	0
Zb-71	Zbiornik paliwa górny	węglowodory alifatyczne	0	0	0	0,0510	0
Zb-72	Zbiornik paliwa górny	węglowodory alifatyczne	0	0	0	0,0510	0
Zb-73	Zbiornik paliwa górny	węglowodory alifatyczne	0	0	0	0,0510	0
Zb-74	Zbiornik paliwa górny	węglowodory alifatyczne	0	0	0	0,0510	0
Zb-75	Zbiornik paliwa górny	węglowodory alifatyczne	0	0	0	0,0510	0
Zb-76	Zbiornik paliwa górny	węglowodory alifatyczne	0	0	0	0,0510	0
Zb-77	Zbiornik paliwa górny	węglowodory alifatyczne	0	0	0	0,0510	0
Zb-78	Zbiornik paliwa górny	węglowodory alifatyczne	0	0	0	0,0510	0
Zb-79	Zbiornik paliwa górny	węglowodory alifatyczne	0	0	0	0,0510	0

Symbol	Nazwa emitora	Nazwa zanieczyszczenia	Emisja maks. 26 okres	Emisja maks. 27 okres	Emisja maks. 28 okres	Emisja średnia 1 okres	Emisja średnia 2 okres
Zb-80	Zbiornik paliwa górny	węglowodory alifatyczne	0	0	0	0,0510	0
Zb-81	Zbiornik paliwa górny	węglowodory alifatyczne	0	0	0	0,0510	0
Zb-82	Zbiornik paliwa górny	węglowodory alifatyczne	0	0	0	0,0510	0
Zb-83	Zbiornik paliwa górny	węglowodory alifatyczne	0	0	0	0,0510	0
Zb-84	Zbiornik paliwa górny	węglowodory alifatyczne	0	0	0	0,0510	0
Zb-85	Zbiornik paliwa górny	węglowodory alifatyczne	0	0	0	0,0510	0
Zb-86	Zbiornik paliwa górny	węglowodory alifatyczne	0	0	0	0,0510	0
Zb-87	Zbiornik paliwa górny	węglowodory alifatyczne	0	0	0	0,0510	0
Zb-88	Zbiornik paliwa górny	węglowodory alifatyczne	0	0	0	0,0510	0
Zb-89	Zbiornik paliwa górny	węglowodory alifatyczne	0	0	0	0,0510	0
Zb-90	Zbiornik paliwa górny	węglowodory alifatyczne	0	0	0	0,0510	0
Zb-91	Zbiornik paliwa górny	węglowodory alifatyczne	0	0	0	0,0510	0
Zb-92	Zbiornik paliwa górny	węglowodory alifatyczne	0	0	0	0,0510	0
Zb-93	Zbiornik paliwa górny	węglowodory alifatyczne	0	0	0	0,0510	0
Zb-94	Zbiornik paliwa górny	węglowodory alifatyczne	0	0	0	0,0510	0
Zb-95	Zbiornik paliwa górny	węglowodory alifatyczne	0	0	0	0,0510	0
Zb-96	Zbiornik paliwa górny	węglowodory alifatyczne	0	0	0	0,0510	0
Zb-97	Zbiornik paliwa górny	węglowodory alifatyczne	0	0	0	0,0510	0
Zb-98	Zbiornik paliwa górny	węglowodory alifatyczne	0	0	0	0,0510	0
Zb-99	Zbiornik paliwa górny	węglowodory alifatyczne	0	0	0	0,0510	0
Zb-100	Zbiornik paliwa górny	węglowodory alifatyczne	0	0	0	0,0510	0
Zb-101	Zbiornik paliwa górny	węglowodory alifatyczne	0	0	0	0,0510	0
Zb-102	Zbiornik paliwa górny	węglowodory alifatyczne	0	0	0	0,0510	0
Zb-103	Zbiornik paliwa górny	węglowodory alifatyczne	0	0	0	0,0510	0
Zb-104	Zbiornik paliwa górny	węglowodory alifatyczne	0	0	0	0,0510	0
Zb-105	Zbiornik paliwa górny	węglowodory alifatyczne	0	0	0	0,0510	0
Zb-106	Zbiornik paliwa górny	węglowodory alifatyczne	0	0	0	0,0510	0
Zb-107	Zbiornik paliwa górny	węglowodory alifatyczne	0	0	0	0,0510	0
Zb-108	Zbiornik paliwa górny	węglowodory alifatyczne	0	0	0	0,0510	0
Zb-109	Zbiornik paliwa górny	węglowodory alifatyczne	0	0	0	0,0510	0
Zb-110	Zbiornik paliwa górny	węglowodory alifatyczne	0	0	0	0,0510	0
Zb-111	Zbiornik paliwa górny	węglowodory alifatyczne	0	0	0	0,0510	0
Zb-112	Zbiornik paliwa górny	węglowodory alifatyczne	0	0	0	0,0510	0
Zb-113	Zbiornik paliwa górny	węglowodory alifatyczne	0	0	0	0,0510	0
Zb-114	Zbiornik paliwa górny	węglowodory alifatyczne	0	0	0	0,0510	0
Zb-115	Zbiornik paliwa górny	węglowodory alifatyczne	0	0	0	0,0510	0
Zb-116	Zbiornik paliwa górny	węglowodory alifatyczne	0	0	0	0,0510	0
Zb-117	Zbiornik paliwa górny	węglowodory alifatyczne	0	0	0	0,0510	0
Zb-118	Zbiornik paliwa górny	węglowodory alifatyczne	0	0	0	0,0510	0
Zb-119	Zbiornik paliwa górny	węglowodory alifatyczne	0	0	0	0,0510	0
Zb-120	Zbiornik paliwa górny	węglowodory alifatyczne	0	0	0	0,0510	0
Zb-121	Zbiornik paliwa górny	węglowodory alifatyczne	0	0	0	0,0510	0
Zb-122	Zbiornik paliwa górny	węglowodory alifatyczne	0	0	0	0,0510	0
Zb-123	Zbiornik paliwa górny	węglowodory alifatyczne	0	0	0	0,0510	0
Zb-124	Zbiornik paliwa górny	węglowodory alifatyczne	0	0	0	0,0510	0
Zb-125	Zbiornik paliwa górny	węglowodory alifatyczne	0	0	0	0,0510	0
Zb-126	Zbiornik paliwa górny	węglowodory alifatyczne	0	0	0	0,0510	0
Zb-127	Zbiornik paliwa górny	węglowodory alifatyczne	0	0	0	0,0510	0
Zb-128	Zbiornik paliwa górny	węglowodory alifatyczne	0	0	0	0,0510	0
Zb-129	Zbiornik paliwa górny	węglowodory alifatyczne	0	0	0	0,0510	0
Zb-130	Zbiornik paliwa górny	węglowodory alifatyczne	0	0	0	0,0510	0
Zb-131	Zbiornik paliwa górny	węglowodory alifatyczne	0	0	0	0,0510	0
Zb-132	Zbiornik paliwa górny	węglowodory alifatyczne	0	0	0	0,0510	0
Zb-133	Zbiornik paliwa górny	węglowodory alifatyczne	0	0	0	0,0510	0
Zb-134	Zbiornik paliwa górny	węglowodory alifatyczne	0	0	0	0,0510	0
Zb-135	Zbiornik paliwa górny	węglowodory alifatyczne	0	0	0	0,0510	0
Zb-136	Zbiornik paliwa górny	węglowodory alifatyczne	0	0	0	0,0510	0
Zb-137	Zbiornik paliwa górny	węglowodory alifatyczne	0	0	0	0,0510	0
Zb-138	Zbiornik paliwa górny	węglowodory alifatyczne	0	0	0	0,0510	0
Zb-139	Zbiornik paliwa górny	węglowodory alifatyczne	0	0	0	0,0510	0
Zb-140	Zbiornik paliwa górny	węglowodory alifatyczne	0	0	0	0,0510	0
LPO-1A	Samochody osobowe pracowników	benzen	0	0	0	$9,342*10^{-5}$	$9,342*10^{-5}$
		dwutlenek siarki	0	0	0	$1,779*10^{-5}$	$1,779*10^{-5}$
		pył PM-10	0	0	0	0,000599	0,000599
		pył zawieszony PM 2,5	0	0	0	0,0002456	0,0002456

Symbol	Nazwa emitora	Nazwa zanieczyszczenia	Emisja maks. 26 okres	Emisja maks. 27 okres	Emisja maks. 28 okres	Emisja średnia 1 okres	Emisja średnia 2 okres
		tlenek węgla	0	0	0	0,01323	0,01323
		tlenki azotu jako NO2	0	0	0	0,002010	0,002010
		węglowodory alifatyczne	0	0	0	0,001468	0,001468
		węglowodory aromatyczne	0	0	0	0,000803	0,000803
LPO-2	Samochody osobowe pracowników	benzen	0	0	0	$6,265*10^{-5}$	$6,265*10^{-5}$
		dwutlenek siarki	0	0	0	$1,192*10^{-5}$	$1,192*10^{-5}$
		pył PM-10	0	0	0	0,000402	0,000402
		pył zawieszony PM 2,5	0	0	0	0,0001647	0,0001647
		tlenek węgla	0	0	0	0,00887	0,00887
		tlenki azotu jako NO2	0	0	0	0,001346	0,001346
		węglowodory alifatyczne	0	0	0	0,000984	0,000984
		węglowodory aromatyczne	0	0	0	0,000538	0,000538
LPO-3	Samochody osobowe pracowników	benzen	0	0	0	$4,959*10^{-5}$	$4,959*10^{-5}$
		dwutlenek siarki	0	0	0	$9,443*10^{-6}$	$9,443*10^{-6}$
		pył PM-10	0	0	0	0,000318	0,000318
		pył zawieszony PM 2,5	0	0	0	0,0001303	0,0001303
		tlenek węgla	0	0	0	0,00702	0,00702
		tlenki azotu jako NO2	0	0	0	0,001067	0,001067
		węglowodory alifatyczne	0	0	0	0,000779	0,000779
		węglowodory aromatyczne	0	0	0	0,000426	0,000426
LPO-4	Samochody osobowe pracowników	benzen	0	0	0	$3,416*10^{-5}$	$3,416*10^{-5}$
		dwutlenek siarki	0	0	0	$6,493*10^{-6}$	$6,493*10^{-6}$
		pył PM-10	0	0	0	0,0002188	0,0002188
		pył zawieszony PM 2,5	0	0	0	$8,969*10^{-5}$	$8,969*10^{-5}$
		tlenek węgla	0	0	0	0,00483	0,00483
		tlenki azotu jako NO2	0	0	0	0,000734	0,000734
		węglowodory alifatyczne	0	0	0	0,000536	0,000536
		węglowodory aromatyczne	0	0	0	0,0002932	0,0002932
LPO-5	Samochody osobowe pracowników	benzen	0	0	0	$3,416*10^{-5}$	$3,416*10^{-5}$
		dwutlenek siarki	0	0	0	$6,493*10^{-6}$	$6,493*10^{-6}$
		pył PM-10	0	0	0	0,0002188	0,0002188
		pył zawieszony PM 2,5	0	0	0	$8,969*10^{-5}$	$8,969*10^{-5}$
		tlenek węgla	0	0	0	0,00483	0,00483
		tlenki azotu jako NO2	0	0	0	0,000734	0,000734
		węglowodory alifatyczne	0	0	0	0,000536	0,000536
		węglowodory aromatyczne	0	0	0	0,0002932	0,0002932
LPO-C	Samochody osobowe gosci wydarzen	benzen	0	0	0	0	0
		dwutlenek siarki	0	0	0	0	0
		pył PM-10	0	0	0	0	0
		pył zawieszony PM 2,5	0	0	0	0	0
		tlenek węgla	0	0	0	0	0
		tlenki azotu jako NO2	0	0	0	0	0
		węglowodory alifatyczne	0	0	0	0	0
		węglowodory aromatyczne	0	0	0	0	0
LPO-D	Samochody osobowe gosci wydarzen	benzen	0	0	0	0	0
		dwutlenek siarki	0	0	0	0	0
		pył PM-10	0	0	0	0	0
		pył zawieszony PM 2,5	0	0	0	0	0
		tlenek węgla	0	0	0	0	0
		tlenki azotu jako NO2	0	0	0	0	0
		węglowodory alifatyczne	0	0	0	0	0
		węglowodory aromatyczne	0	0	0	0	0
LPO-1B	Samochody osobowe gosci wydarzen	benzen	0	0	0	0	0
		dwutlenek siarki	0	0	0	0	0
		pył PM-10	0	0	0	0	0
		pył zawieszony PM 2,5	0	0	0	0	0
		tlenek węgla	0	0	0	0	0

Symbol	Nazwa emitora	Nazwa zanieczyszczenia	Emisja maks. 26 okres	Emisja maks. 27 okres	Emisja maks. 28 okres	Emisja średnia 1 okres	Emisja średnia 2 okres
		tlenki azotu jako NO2	0	0	0	0	0
		węglowodory alifatyczne	0	0	0	0	0
		węglowodory aromatyczne	0	0	0	0	0
LPC-O	Odbiór odpadów	benzen	0	0	0	$2,138*10^{-7}$	$2,138*10^{-7}$
		dwutlenek siarki	0	0	0	$2,951*10^{-5}$	$2,951*10^{-5}$
		pył PM-10	0	0	0	0,001036	0,001036
		pył zawieszony PM 2,5	0	0	0	0,000502	0,000502
		tlenek węgla	0	0	0	0,00711	0,00711
		tlenki azotu jako NO2	0	0	0	0,02940	0,02940
		węglowodory alifatyczne	0	0	0	0,0001438	0,0001438
		węglowodory aromatyczne	0	0	0	$7,689*10^{-5}$	$7,689*10^{-5}$
LPC-C	Autocysterny	benzen	0	0	0	0	0
		dwutlenek siarki	0	0	0	0	0
		pył PM-10	0	0	0	0	0
		pył zawieszony PM 2,5	0	0	0	0	0
		tlenek węgla	0	0	0	0	0
		tlenki azotu jako NO2	0	0	0	0	0
		węglowodory alifatyczne	0	0	0	0	0
		węglowodory aromatyczne	0	0	0	0	0
ITPO-1	Linia do termicznego przekształcania odpadów (Centrum Energii Wloclawek)	dwutlenek siarki	16,20	16,20	16,20	16,20	16,20
		pył PM-10	2,389	2,389	6,65	2,389	2,389
		pył zawieszony PM 2,5	2,265	2,265	6,30	2,265	2,265
		tlenek węgla	12,15	12,15	12,15	12,15	12,15
		tlenki azotu jako NO2	32,4	32,4	32,4	32,4	32,4
S1	Zasobnik odpadów procesowych (Centrum Energii Wloclawek)	pył PM-10	0,000500	0,000500	0,000500	0,000500	0,000500
		pył zawieszony PM 2,5	0,000500	0,000500	0,000500	0,000500	0,000500
S2	Zasobnik odpadów procesowych (Centrum Energii Wloclawek)	pył PM-10	0,000500	0,000500	0,000500	0,000500	0,000500
		pył zawieszony PM 2,5	0,000500	0,000500	0,000500	0,000500	0,000500
W1	Proces waloryzacji zuzla (Centrum Energii Wloclawek)	pył PM-10	0,0500	0,0500	0,0500	0,0500	0,0500
		pył zawieszony PM 2,5	0,0500	0,0500	0,0500	0,0500	0,0500
Ppoz1	Spalinowa pompa p.poz. (Centrum Energii Wloclawek)	dwutlenek siarki	0	0	0	0,0728	0,0728
		pył PM-10	0	0	0	0,0383	0,0383
		pył zawieszony PM 2,5	0	0	0	0,0383	0,0383
		tlenek węgla	0	0	0	0,01532	0,01532
		tlenki azotu jako NO2	0	0	0	0,1915	0,1915
Ag1	Awaryjny agregat pradotwórczy (Centrum Energii Wloclawek)	dwutlenek siarki	0	0	0	0,485	0,485
		pył PM-10	0	0	0	0,2451	0,2451
		pył zawieszony PM 2,5	0	0	0	0,2392	0,2392
		tlenek węgla	0	0	0	0,1021	0,1021
		tlenki azotu jako NO2	0	0	0	1,276	1,276
Lsc1	Samochody ciezarowe – wjazd i wyjazd (Centrum Energii Wloclawek)	benzen	0	0	0	$5,645*10^{-8}$	$6,120*10^{-8}$
		dwutlenek siarki	0	0	0	$6,885*10^{-6}$	$8,450*10^{-6}$
		pył PM-10	0	0	0	0,0002533	0,0002965
		pył zawieszony PM 2,5	0	0	0	0,0001228	0,0001438
		tlenek węgla	0	0	0	0,001890	0,002040
		tlenki azotu jako NO2	0	0	0	0,00802	0,00843
		węglowodory alifatyczne	0	0	0	$3,796*10^{-5}$	$4,115*10^{-5}$
		węglowodory aromatyczne	0	0	0	$2,029*10^{-5}$	$2,200*10^{-5}$
Lso1	Samochody osobowe – wjazd i wyjazd (Centrum Energii Wloclawek)	benzen	0	0	0	$5,778*10^{-5}$	$5,778*10^{-5}$
		dwutlenek siarki	0	0	0	$1,062*10^{-5}$	$1,062*10^{-5}$
		pył PM-10	0	0	0	0,000360	0,000360
		pył zawieszony PM 2,5	0	0	0	0,0001481	0,0001481
		tlenek węgla	0	0	0	0,00853	0,00853
		tlenki azotu jako NO2	0	0	0	0,001224	0,001224
		węglowodory alifatyczne	0	0	0	0,000901	0,000901
		węglowodory aromatyczne	0	0	0	0,000495	0,000495
Lso2	Samochody osobowe – wjazd i wyjazd (Centrum Energii	benzen	0	0	0	$1,085*10^{-5}$	$1,085*10^{-5}$

		dwutlenek siarki	0	0	0	$1,995*10^{-6}$	$1,995*10^{-6}$
		pył PM-10	0	0	0	$6,758*10^{-5}$	$6,758*10^{-5}$
		pył zawieszony PM 2,5	0	0	0	$2,781*10^{-5}$	$2,781*10^{-5}$
		tlenek węgla	0	0	0	0,001603	0,001603
		tlenki azotu jako NO2	0	0	0	0,0002299	0,0002299
		węglowodory alifatyczne	0	0	0	0,0001692	0,0001692
		węglowodory aromatyczne	0	0	0	$9,295*10^{-5}$	$9,295*10^{-5}$
MR1	Maszyny robocze (Centrum Energii Wloclawek)	dwutlenek siarki	0	0	0	0,001700	0,001700
		pył PM-10	0	0	0	0,01091	0,01091
		pył zawieszony PM 2,5	0	0	0	0,01091	0,01091
		tlenek węgla	0	0	0	2,183	2,183
		tlenki azotu jako NO2	0	0	0	0,1746	0,1746
		węglowodory alifatyczne	0	0	0	0,0539	0,0539
		węglowodory aromatyczne	0	0	0	0,02903	0,02903
Zm1	Zbiornik magazynowy oleju opalowego (Centrum Energii Wloclawek)	węglowodory alifatyczne	0	0	0	0,0510	0,0510
Zm2	Zbiornik magazynowy oleju opalowego (Centrum Energii Wloclawek)	węglowodory alifatyczne	0	0	0	0	0
T1	Tankowanie urzadzen transportu wewnetrznego (Centrum Energii Wloclawek)	węglowodory alifatyczne	0	0	0	0	0
Em1	Kotly K-1 i K-2 (cieplownia MPEC Sp. z o.o.)	dwutlenek siarki	12,70	0	0	12,70	12,70
		pył PM-10	1,168	0	0	1,168	1,168
		pył zawieszony PM 2,5	0,787	0	0	0,787	0,787
		tlenki azotu jako NO2	10,16	0	0	10,16	10,16
Em2	Kotly K-3 i K-4 (cieplownia MPEC Sp. z o.o.)	dwutlenek siarki	0	0	0	31,7	31,7
		pył PM-10	0	0	0	2,916	2,916
		pył zawieszony PM 2,5	0	0	0	1,965	1,965
		tlenek węgla	0	0	0	15,24	15,24
		tlenki azotu jako NO2	0	0	0	25,40	25,40
Em3	Kotly K-5 i K-6 (cieplownia MPEC Sp. z o.o.)	dwutlenek siarki	0	0	0	101,6	101,6
		pył PM-10	0	0	0	2,916	2,916
		pył zawieszony PM 2,5	0	0	0	1,965	1,965
		tlenki azotu jako NO2	0	0	0	57,1	57,1
Zm3	Zbiornik oleju opalowego (cieplownia MPEC)	węglowodory alifatyczne	0	0	0	0,0510	0,0510

Symbol	Nazwa emitora	Nazwa zanieczyszczenia	Emisja średnia 3 okres	Emisja średnia 4 okres	Emisja średnia 5 okres	Emisja średnia 6 okres	Emisja średnia 7 okres
G-1	Agregat pradotwórczy awaryjnego zasilania	benzen	0	0	0,003100	0	0
		dwutlenek siarki	0	0	0,01280	0	0
		pył PM-10	0	0	0,0562	0	0
		pył zawieszony PM 2,5	0	0	0,0562	0	0
		tlenek węgla	0	0	3,37	0	0
		tlenki azotu jako NO2	0	0	2,811	0	0
		węglowodory alifatyczne	0	0	0,1882	0	0
		węglowodory aromatyczne	0	0	0,1255	0	0
G-2	Agregat pradotwórczy awaryjnego zasilania	benzen	0	0	0,003100	0	0
		dwutlenek siarki	0	0	0,01280	0	0
		pył PM-10	0	0	0,0562	0	0
		pył zawieszony PM 2,5	0	0	0,0562	0	0
		tlenek węgla	0	0	3,37	0	0
		tlenki azotu jako NO2	0	0	2,811	0	0
		węglowodory alifatyczne	0	0	0,1882	0	0
		węglowodory aromatyczne	0	0	0,1255	0	0
G-3	Agregat pradotwórczy awaryjnego zasilania	benzen	0	0	0,003100	0	0
		dwutlenek siarki	0	0	0,01280	0	0

Symbol	Nazwa emitora	Nazwa zanieczyszczenia	Emisja średnia 3 okres	Emisja średnia 4 okres	Emisja średnia 5 okres	Emisja średnia 6 okres	Emisja średnia 7 okres
		pył PM-10	0	0	0,0562	0	0
		pył zawieszony PM 2,5	0	0	0,0562	0	0
		tlenek węgla	0	0	3,37	0	0
		tlenki azotu jako NO2	0	0	2,811	0	0
		węglowodory alifatyczne	0	0	0,1882	0	0
		węglowodory aromatyczne	0	0	0,1255	0	0
G-4	Agregat pradotwórczy awaryjnego zasilania	benzen	0	0	0,003100	0	0
		dwutlenek siarki	0	0	0,01280	0	0
		pył PM-10	0	0	0,0562	0	0
		pył zawieszony PM 2,5	0	0	0,0562	0	0
		tlenek węgla	0	0	3,37	0	0
		tlenki azotu jako NO2	0	0	2,811	0	0
		węglowodory alifatyczne	0	0	0,1882	0	0
		węglowodory aromatyczne	0	0	0,1255	0	0
G-5	Agregat pradotwórczy awaryjnego zasilania	benzen	0	0	0,003100	0	0
		dwutlenek siarki	0	0	0,01280	0	0
		pył PM-10	0	0	0,0562	0	0
		pył zawieszony PM 2,5	0	0	0,0562	0	0
		tlenek węgla	0	0	3,37	0	0
		tlenki azotu jako NO2	0	0	2,811	0	0
		węglowodory alifatyczne	0	0	0,1882	0	0
		węglowodory aromatyczne	0	0	0,1255	0	0
G-6	Agregat pradotwórczy awaryjnego zasilania	benzen	0	0	0,003100	0	0
		dwutlenek siarki	0	0	0,01280	0	0
		pył PM-10	0	0	0,0562	0	0
		pył zawieszony PM 2,5	0	0	0,0562	0	0
		tlenek węgla	0	0	3,37	0	0
		tlenki azotu jako NO2	0	0	2,811	0	0
		węglowodory alifatyczne	0	0	0,1882	0	0
		węglowodory aromatyczne	0	0	0,1255	0	0
G-7	Agregat pradotwórczy awaryjnego zasilania	benzen	0	0	0,003100	0	0
		dwutlenek siarki	0	0	0,01280	0	0
		pył PM-10	0	0	0,0562	0	0
		pył zawieszony PM 2,5	0	0	0,0562	0	0
		tlenek węgla	0	0	3,37	0	0
		tlenki azotu jako NO2	0	0	2,811	0	0
		węglowodory alifatyczne	0	0	0,1882	0	0
		węglowodory aromatyczne	0	0	0,1255	0	0
G-8	Agregat pradotwórczy awaryjnego zasilania	benzen	0	0	0,003100	0	0
		dwutlenek siarki	0	0	0,01280	0	0
		pył PM-10	0	0	0,0562	0	0
		pył zawieszony PM 2,5	0	0	0,0562	0	0
		tlenek węgla	0	0	3,37	0	0
		tlenki azotu jako NO2	0	0	2,811	0	0
		węglowodory alifatyczne	0	0	0,1882	0	0
		węglowodory aromatyczne	0	0	0,1255	0	0
G-9	Agregat pradotwórczy awaryjnego zasilania	benzen	0	0	0,003100	0	0
		dwutlenek siarki	0	0	0,01280	0	0
		pył PM-10	0	0	0,0562	0	0
		pył zawieszony PM 2,5	0	0	0,0562	0	0
		tlenek węgla	0	0	3,37	0	0
		tlenki azotu jako NO2	0	0	2,811	0	0
		węglowodory alifatyczne	0	0	0,1882	0	0
		węglowodory aromatyczne	0	0	0,1255	0	0
G-10	Agregat pradotwórczy awaryjnego zasilania	benzen	0	0	0,003100	0	0
		dwutlenek siarki	0	0	0,01280	0	0
		pył PM-10	0	0	0,0562	0	0

Symbol	Nazwa emitora	Nazwa zanieczyszczenia	Emisja średnia 3 okres	Emisja średnia 4 okres	Emisja średnia 5 okres	Emisja średnia 6 okres	Emisja średnia 7 okres
		pył zawieszony PM 2,5	0	0	0,0562	0	0
		tlenek węgla	0	0	3,37	0	0
		tlenki azotu jako NO2	0	0	2,811	0	0
		węglowodory alifatyczne	0	0	0,1882	0	0
		węglowodory aromatyczne	0	0	0,1255	0	0
G-11	Agregat pradotwórczy awaryjnego zasilania	benzen	0	0	0,003100	0	0
		dwutlenek siarki	0	0	0,01280	0	0
		pył PM-10	0	0	0,0562	0	0
		pył zawieszony PM 2,5	0	0	0,0562	0	0
		tlenek węgla	0	0	3,37	0	0
		tlenki azotu jako NO2	0	0	2,811	0	0
		węglowodory alifatyczne	0	0	0,1882	0	0
		węglowodory aromatyczne	0	0	0,1255	0	0
G-12	Agregat pradotwórczy awaryjnego zasilania	benzen	0	0	0,003100	0	0
		dwutlenek siarki	0	0	0,01280	0	0
		pył PM-10	0	0	0,0562	0	0
		pył zawieszony PM 2,5	0	0	0,0562	0	0
		tlenek węgla	0	0	3,37	0	0
		tlenki azotu jako NO2	0	0	2,811	0	0
		węglowodory alifatyczne	0	0	0,1882	0	0
		węglowodory aromatyczne	0	0	0,1255	0	0
G-13	Agregat pradotwórczy awaryjnego zasilania	benzen	0	0	0,003100	0	0
		dwutlenek siarki	0	0	0,01280	0	0
		pył PM-10	0	0	0,0562	0	0
		pył zawieszony PM 2,5	0	0	0,0562	0	0
		tlenek węgla	0	0	3,37	0	0
		tlenki azotu jako NO2	0	0	2,811	0	0
		węglowodory alifatyczne	0	0	0,1882	0	0
		węglowodory aromatyczne	0	0	0,1255	0	0
G-14	Agregat pradotwórczy awaryjnego zasilania	benzen	0	0	0,003100	0	0
		dwutlenek siarki	0	0	0,01280	0	0
		pył PM-10	0	0	0,0562	0	0
		pył zawieszony PM 2,5	0	0	0,0562	0	0
		tlenek węgla	0	0	3,37	0	0
		tlenki azotu jako NO2	0	0	2,811	0	0
		węglowodory alifatyczne	0	0	0,1882	0	0
		węglowodory aromatyczne	0	0	0,1255	0	0
G-15	Agregat pradotwórczy awaryjnego zasilania	benzen	0	0	0	0,003100	0,003100
		dwutlenek siarki	0	0	0	0,01280	0,01280
		pył PM-10	0	0	0	0,0562	0,0562
		pył zawieszony PM 2,5	0	0	0	0,0562	0,0562
		tlenek węgla	0	0	0	3,37	3,37
		tlenki azotu jako NO2	0	0	0	2,811	2,811
		węglowodory alifatyczne	0	0	0	0,1882	0,1882
		węglowodory aromatyczne	0	0	0	0,1255	0,1255
G-16	Agregat pradotwórczy awaryjnego zasilania	benzen	0	0	0	0,003100	0,003100
		dwutlenek siarki	0	0	0	0,01280	0,01280
		pył PM-10	0	0	0	0,0562	0,0562
		pył zawieszony PM 2,5	0	0	0	0,0562	0,0562
		tlenek węgla	0	0	0	3,37	3,37
		tlenki azotu jako NO2	0	0	0	2,811	2,811
		węglowodory alifatyczne	0	0	0	0,1882	0,1882
		węglowodory aromatyczne	0	0	0	0,1255	0,1255
G-17	Agregat pradotwórczy awaryjnego zasilania	benzen	0	0	0	0,003100	0,003100
		dwutlenek siarki	0	0	0	0,01280	0,01280
		pył PM-10	0	0	0	0,0562	0,0562
		pył zawieszony PM 2,5	0	0	0	0,0562	0,0562

Symbol	Nazwa emitora	Nazwa zanieczyszczenia	Emisja średnia 3 okres	Emisja średnia 4 okres	Emisja średnia 5 okres	Emisja średnia 6 okres	Emisja średnia 7 okres
		tlenek węgla	0	0	0	3,37	3,37
		tlenki azotu jako NO2	0	0	0	2,811	2,811
		węglowodory alifatyczne	0	0	0	0,1882	0,1882
		węglowodory aromatyczne	0	0	0	0,1255	0,1255
G-18	Agregat pradotwórczy awaryjnego zasilania	benzen	0	0	0	0,003100	0,003100
		dwutlenek siarki	0	0	0	0,01280	0,01280
		pył PM-10	0	0	0	0,0562	0,0562
		pył zawieszony PM 2,5	0	0	0	0,0562	0,0562
		tlenek węgla	0	0	0	3,37	3,37
		tlenki azotu jako NO2	0	0	0	2,811	2,811
		węglowodory alifatyczne	0	0	0	0,1882	0,1882
		węglowodory aromatyczne	0	0	0	0,1255	0,1255
G-19	Agregat pradotwórczy awaryjnego zasilania	benzen	0	0	0	0,003100	0,003100
		dwutlenek siarki	0	0	0	0,01280	0,01280
		pył PM-10	0	0	0	0,0562	0,0562
		pył zawieszony PM 2,5	0	0	0	0,0562	0,0562
		tlenek węgla	0	0	0	3,37	3,37
		tlenki azotu jako NO2	0	0	0	2,811	2,811
		węglowodory alifatyczne	0	0	0	0,1882	0,1882
		węglowodory aromatyczne	0	0	0	0,1255	0,1255
G-20	Agregat pradotwórczy awaryjnego zasilania	benzen	0	0	0	0,003100	0,003100
		dwutlenek siarki	0	0	0	0,01280	0,01280
		pył PM-10	0	0	0	0,0562	0,0562
		pył zawieszony PM 2,5	0	0	0	0,0562	0,0562
		tlenek węgla	0	0	0	3,37	3,37
		tlenki azotu jako NO2	0	0	0	2,811	2,811
		węglowodory alifatyczne	0	0	0	0,1882	0,1882
		węglowodory aromatyczne	0	0	0	0,1255	0,1255
G-21	Agregat pradotwórczy awaryjnego zasilania	benzen	0	0	0	0,003100	0,003100
		dwutlenek siarki	0	0	0	0,01280	0,01280
		pył PM-10	0	0	0	0,0562	0,0562
		pył zawieszony PM 2,5	0	0	0	0,0562	0,0562
		tlenek węgla	0	0	0	3,37	3,37
		tlenki azotu jako NO2	0	0	0	2,811	2,811
		węglowodory alifatyczne	0	0	0	0,1882	0,1882
		węglowodory aromatyczne	0	0	0	0,1255	0,1255
G-22	Agregat pradotwórczy awaryjnego zasilania	benzen	0	0	0	0,003100	0,003100
		dwutlenek siarki	0	0	0	0,01280	0,01280
		pył PM-10	0	0	0	0,0562	0,0562
		pył zawieszony PM 2,5	0	0	0	0,0562	0,0562
		tlenek węgla	0	0	0	3,37	3,37
		tlenki azotu jako NO2	0	0	0	2,811	2,811
		węglowodory alifatyczne	0	0	0	0,1882	0,1882
		węglowodory aromatyczne	0	0	0	0,1255	0,1255
G-23	Agregat pradotwórczy awaryjnego zasilania	benzen	0	0	0	0,003100	0,003100
		dwutlenek siarki	0	0	0	0,01280	0,01280
		pył PM-10	0	0	0	0,0562	0,0562
		pył zawieszony PM 2,5	0	0	0	0,0562	0,0562
		tlenek węgla	0	0	0	3,37	3,37
		tlenki azotu jako NO2	0	0	0	2,811	2,811
		węglowodory alifatyczne	0	0	0	0,1882	0,1882
		węglowodory aromatyczne	0	0	0	0,1255	0,1255
G-24	Agregat pradotwórczy awaryjnego zasilania	benzen	0	0	0	0,003100	0,003100
		dwutlenek siarki	0	0	0	0,01280	0,01280
		pył PM-10	0	0	0	0,0562	0,0562
		pył zawieszony PM 2,5	0	0	0	0,0562	0,0562
		tlenek węgla	0	0	0	3,37	3,37

Symbol	Nazwa emitora	Nazwa zanieczyszczenia	Emisja średnia 3 okres	Emisja średnia 4 okres	Emisja średnia 5 okres	Emisja średnia 6 okres	Emisja średnia 7 okres
		tlenki azotu jako NO2	0	0	0	2,811	2,811
		węglowodory alifatyczne	0	0	0	0,1882	0,1882
		węglowodory aromatyczne	0	0	0	0,1255	0,1255
G-25	Agregat pradotwórczy awaryjnego zasilania	benzen	0	0	0	0,003100	0,003100
		dwutlenek siarki	0	0	0	0,01280	0,01280
		pył PM-10	0	0	0	0,0562	0,0562
		pył zawieszony PM 2,5	0	0	0	0,0562	0,0562
		tlenek węgla	0	0	0	3,37	3,37
		tlenki azotu jako NO2	0	0	0	2,811	2,811
		węglowodory alifatyczne	0	0	0	0,1882	0,1882
		węglowodory aromatyczne	0	0	0	0,1255	0,1255
G-26	Agregat pradotwórczy awaryjnego zasilania	benzen	0	0	0	0,003100	0,003100
		dwutlenek siarki	0	0	0	0,01280	0,01280
		pył PM-10	0	0	0	0,0562	0,0562
		pył zawieszony PM 2,5	0	0	0	0,0562	0,0562
		tlenek węgla	0	0	0	3,37	3,37
		tlenki azotu jako NO2	0	0	0	2,811	2,811
		węglowodory alifatyczne	0	0	0	0,1882	0,1882
		węglowodory aromatyczne	0	0	0	0,1255	0,1255
G-27	Agregat pradotwórczy awaryjnego zasilania	benzen	0	0	0	0,003100	0,003100
		dwutlenek siarki	0	0	0	0,01280	0,01280
		pył PM-10	0	0	0	0,0562	0,0562
		pył zawieszony PM 2,5	0	0	0	0,0562	0,0562
		tlenek węgla	0	0	0	3,37	3,37
		tlenki azotu jako NO2	0	0	0	2,811	2,811
		węglowodory alifatyczne	0	0	0	0,1882	0,1882
		węglowodory aromatyczne	0	0	0	0,1255	0,1255
G-28	Agregat pradotwórczy awaryjnego zasilania	benzen	0	0	0	0,003100	0,003100
		dwutlenek siarki	0	0	0	0,01280	0,01280
		pył PM-10	0	0	0	0,0562	0,0562
		pył zawieszony PM 2,5	0	0	0	0,0562	0,0562
		tlenek węgla	0	0	0	3,37	3,37
		tlenki azotu jako NO2	0	0	0	2,811	2,811
		węglowodory alifatyczne	0	0	0	0,1882	0,1882
		węglowodory aromatyczne	0	0	0	0,1255	0,1255
G-29	Agregat pradotwórczy awaryjnego zasilania	benzen	0	0	0	0	0
		dwutlenek siarki	0	0	0	0	0
		pył PM-10	0	0	0	0	0
		pył zawieszony PM 2,5	0	0	0	0	0
		tlenek węgla	0	0	0	0	0
		tlenki azotu jako NO2	0	0	0	0	0
		węglowodory alifatyczne	0	0	0	0	0
		węglowodory aromatyczne	0	0	0	0	0
G-30	Agregat pradotwórczy awaryjnego zasilania	benzen	0	0	0	0	0
		dwutlenek siarki	0	0	0	0	0
		pył PM-10	0	0	0	0	0
		pył zawieszony PM 2,5	0	0	0	0	0
		tlenek węgla	0	0	0	0	0
		tlenki azotu jako NO2	0	0	0	0	0
		węglowodory alifatyczne	0	0	0	0	0
		węglowodory aromatyczne	0	0	0	0	0
G-31	Agregat pradotwórczy awaryjnego zasilania	benzen	0	0	0	0	0
		dwutlenek siarki	0	0	0	0	0
		pył PM-10	0	0	0	0	0
		pył zawieszony PM 2,5	0	0	0	0	0
		tlenek węgla	0	0	0	0	0
		tlenki azotu jako NO2	0	0	0	0	0

Symbol	Nazwa emitora	Nazwa zanieczyszczenia	Emisja średnia 3 okres	Emisja średnia 4 okres	Emisja średnia 5 okres	Emisja średnia 6 okres	Emisja średnia 7 okres
		węglowodory alifatyczne	0	0	0	0	0
		węglowodory aromatyczne	0	0	0	0	0
G-32	Agregat pradotwórczy awaryjnego zasilania	benzen	0	0	0	0	0
		dwutlenek siarki	0	0	0	0	0
		pył PM-10	0	0	0	0	0
		pył zawieszony PM 2,5	0	0	0	0	0
		tlenek węgla	0	0	0	0	0
		tlenki azotu jako NO2	0	0	0	0	0
		węglowodory alifatyczne	0	0	0	0	0
		węglowodory aromatyczne	0	0	0	0	0
G-33	Agregat pradotwórczy awaryjnego zasilania	benzen	0	0	0	0	0
		dwutlenek siarki	0	0	0	0	0
		pył PM-10	0	0	0	0	0
		pył zawieszony PM 2,5	0	0	0	0	0
		tlenek węgla	0	0	0	0	0
		tlenki azotu jako NO2	0	0	0	0	0
		węglowodory alifatyczne	0	0	0	0	0
		węglowodory aromatyczne	0	0	0	0	0
G-34	Agregat pradotwórczy awaryjnego zasilania	benzen	0	0	0	0	0
		dwutlenek siarki	0	0	0	0	0
		pył PM-10	0	0	0	0	0
		pył zawieszony PM 2,5	0	0	0	0	0
		tlenek węgla	0	0	0	0	0
		tlenki azotu jako NO2	0	0	0	0	0
		węglowodory alifatyczne	0	0	0	0	0
		węglowodory aromatyczne	0	0	0	0	0
G-35	Agregat pradotwórczy awaryjnego zasilania	benzen	0	0	0	0	0
		dwutlenek siarki	0	0	0	0	0
		pył PM-10	0	0	0	0	0
		pył zawieszony PM 2,5	0	0	0	0	0
		tlenek węgla	0	0	0	0	0
		tlenki azotu jako NO2	0	0	0	0	0
		węglowodory alifatyczne	0	0	0	0	0
		węglowodory aromatyczne	0	0	0	0	0
G-36	Agregat pradotwórczy awaryjnego zasilania	benzen	0	0	0	0	0
		dwutlenek siarki	0	0	0	0	0
		pył PM-10	0	0	0	0	0
		pył zawieszony PM 2,5	0	0	0	0	0
		tlenek węgla	0	0	0	0	0
		tlenki azotu jako NO2	0	0	0	0	0
		węglowodory alifatyczne	0	0	0	0	0
		węglowodory aromatyczne	0	0	0	0	0
G-37	Agregat pradotwórczy awaryjnego zasilania	benzen	0	0	0	0	0
		dwutlenek siarki	0	0	0	0	0
		pył PM-10	0	0	0	0	0
		pył zawieszony PM 2,5	0	0	0	0	0
		tlenek węgla	0	0	0	0	0
		tlenki azotu jako NO2	0	0	0	0	0
		węglowodory alifatyczne	0	0	0	0	0
		węglowodory aromatyczne	0	0	0	0	0
G-38	Agregat pradotwórczy awaryjnego zasilania	benzen	0	0	0	0	0
		dwutlenek siarki	0	0	0	0	0
		pył PM-10	0	0	0	0	0
		pył zawieszony PM 2,5	0	0	0	0	0
		tlenek węgla	0	0	0	0	0
		tlenki azotu jako NO2	0	0	0	0	0
		węglowodory alifatyczne	0	0	0	0	0

Symbol	Nazwa emitora	Nazwa zanieczyszczenia	Emisja średnia 3 okres	Emisja średnia 4 okres	Emisja średnia 5 okres	Emisja średnia 6 okres	Emisja średnia 7 okres
		węglowodory aromatyczne	0	0	0	0	0
G-39	Agregat pradotwórczy awaryjnego zasilania	benzen	0	0	0	0	0
		dwutlenek siarki	0	0	0	0	0
		pył PM-10	0	0	0	0	0
		pył zawieszony PM 2,5	0	0	0	0	0
		tlenek węgla	0	0	0	0	0
		tlenki azotu jako NO2	0	0	0	0	0
		węglowodory alifatyczne	0	0	0	0	0
		węglowodory aromatyczne	0	0	0	0	0
G-40	Agregat pradotwórczy awaryjnego zasilania	benzen	0	0	0	0	0
		dwutlenek siarki	0	0	0	0	0
		pył PM-10	0	0	0	0	0
		pył zawieszony PM 2,5	0	0	0	0	0
		tlenek węgla	0	0	0	0	0
		tlenki azotu jako NO2	0	0	0	0	0
		węglowodory alifatyczne	0	0	0	0	0
		węglowodory aromatyczne	0	0	0	0	0
G-41	Agregat pradotwórczy awaryjnego zasilania	benzen	0	0	0	0	0
		dwutlenek siarki	0	0	0	0	0
		pył PM-10	0	0	0	0	0
		pył zawieszony PM 2,5	0	0	0	0	0
		tlenek węgla	0	0	0	0	0
		tlenki azotu jako NO2	0	0	0	0	0
		węglowodory alifatyczne	0	0	0	0	0
		węglowodory aromatyczne	0	0	0	0	0
G-42	Agregat pradotwórczy awaryjnego zasilania	benzen	0	0	0	0	0
		dwutlenek siarki	0	0	0	0	0
		pył PM-10	0	0	0	0	0
		pył zawieszony PM 2,5	0	0	0	0	0
		tlenek węgla	0	0	0	0	0
		tlenki azotu jako NO2	0	0	0	0	0
		węglowodory alifatyczne	0	0	0	0	0
		węglowodory aromatyczne	0	0	0	0	0
G-43	Agregat pradotwórczy awaryjnego zasilania	benzen	0	0	0	0	0
		dwutlenek siarki	0	0	0	0	0
		pył PM-10	0	0	0	0	0
		pył zawieszony PM 2,5	0	0	0	0	0
		tlenek węgla	0	0	0	0	0
		tlenki azotu jako NO2	0	0	0	0	0
		węglowodory alifatyczne	0	0	0	0	0
		węglowodory aromatyczne	0	0	0	0	0
G-44	Agregat pradotwórczy awaryjnego zasilania	benzen	0	0	0	0	0
		dwutlenek siarki	0	0	0	0	0
		pył PM-10	0	0	0	0	0
		pył zawieszony PM 2,5	0	0	0	0	0
		tlenek węgla	0	0	0	0	0
		tlenki azotu jako NO2	0	0	0	0	0
		węglowodory alifatyczne	0	0	0	0	0
		węglowodory aromatyczne	0	0	0	0	0
G-45	Agregat pradotwórczy awaryjnego zasilania	benzen	0	0	0	0	0
		dwutlenek siarki	0	0	0	0	0
		pył PM-10	0	0	0	0	0
		pył zawieszony PM 2,5	0	0	0	0	0
		tlenek węgla	0	0	0	0	0
		tlenki azotu jako NO2	0	0	0	0	0
		węglowodory alifatyczne	0	0	0	0	0
		węglowodory aromatyczne	0	0	0	0	0

Symbol	Nazwa emitora	Nazwa zanieczyszczenia	Emisja średnia 3 okres	Emisja średnia 4 okres	Emisja średnia 5 okres	Emisja średnia 6 okres	Emisja średnia 7 okres
G-46	Agregat pradotwórczy awaryjnego zasilania	benzen	0	0	0	0	0
		dwutlenek siarki	0	0	0	0	0
		pył PM-10	0	0	0	0	0
		pył zawieszony PM 2,5	0	0	0	0	0
		tlenek węgla	0	0	0	0	0
		tlenki azotu jako NO2	0	0	0	0	0
		węglowodory alifatyczne	0	0	0	0	0
		węglowodory aromatyczne	0	0	0	0	0
G-47	Agregat pradotwórczy awaryjnego zasilania	benzen	0	0	0	0	0
		dwutlenek siarki	0	0	0	0	0
		pył PM-10	0	0	0	0	0
		pył zawieszony PM 2,5	0	0	0	0	0
		tlenek węgla	0	0	0	0	0
		tlenki azotu jako NO2	0	0	0	0	0
		węglowodory alifatyczne	0	0	0	0	0
		węglowodory aromatyczne	0	0	0	0	0
G-48	Agregat pradotwórczy awaryjnego zasilania	benzen	0	0	0	0	0
		dwutlenek siarki	0	0	0	0	0
		pył PM-10	0	0	0	0	0
		pył zawieszony PM 2,5	0	0	0	0	0
		tlenek węgla	0	0	0	0	0
		tlenki azotu jako NO2	0	0	0	0	0
		węglowodory alifatyczne	0	0	0	0	0
		węglowodory aromatyczne	0	0	0	0	0
G-49	Agregat pradotwórczy awaryjnego zasilania	benzen	0	0	0	0	0
		dwutlenek siarki	0	0	0	0	0
		pył PM-10	0	0	0	0	0
		pył zawieszony PM 2,5	0	0	0	0	0
		tlenek węgla	0	0	0	0	0
		tlenki azotu jako NO2	0	0	0	0	0
		węglowodory alifatyczne	0	0	0	0	0
		węglowodory aromatyczne	0	0	0	0	0
G-50	Agregat pradotwórczy awaryjnego zasilania	benzen	0	0	0	0	0
		dwutlenek siarki	0	0	0	0	0
		pył PM-10	0	0	0	0	0
		pył zawieszony PM 2,5	0	0	0	0	0
		tlenek węgla	0	0	0	0	0
		tlenki azotu jako NO2	0	0	0	0	0
		węglowodory alifatyczne	0	0	0	0	0
		węglowodory aromatyczne	0	0	0	0	0
G-51	Agregat pradotwórczy awaryjnego zasilania	benzen	0	0	0	0	0
		dwutlenek siarki	0	0	0	0	0
		pył PM-10	0	0	0	0	0
		pył zawieszony PM 2,5	0	0	0	0	0
		tlenek węgla	0	0	0	0	0
		tlenki azotu jako NO2	0	0	0	0	0
		węglowodory alifatyczne	0	0	0	0	0
		węglowodory aromatyczne	0	0	0	0	0
G-52	Agregat pradotwórczy awaryjnego zasilania	benzen	0	0	0	0	0
		dwutlenek siarki	0	0	0	0	0
		pył PM-10	0	0	0	0	0
		pył zawieszony PM 2,5	0	0	0	0	0
		tlenek węgla	0	0	0	0	0
		tlenki azotu jako NO2	0	0	0	0	0
		węglowodory alifatyczne	0	0	0	0	0
		węglowodory aromatyczne	0	0	0	0	0
G-53	Agregat pradotwórczy awaryjnego zasilania	benzen	0	0	0	0	0

Symbol	Nazwa emitora	Nazwa zanieczyszczenia	Emisja średnia 3 okres	Emisja średnia 4 okres	Emisja średnia 5 okres	Emisja średnia 6 okres	Emisja średnia 7 okres
		dwutlenek siarki	0	0	0	0	0
		pył PM-10	0	0	0	0	0
		pył zawieszony PM 2,5	0	0	0	0	0
		tlenek węgla	0	0	0	0	0
		tlenki azotu jako NO2	0	0	0	0	0
		węglowodory alifatyczne	0	0	0	0	0
		węglowodory aromatyczne	0	0	0	0	0
G-54	Agregat pradotwórczy awaryjnego zasilania	benzen	0	0	0	0	0
		dwutlenek siarki	0	0	0	0	0
		pył PM-10	0	0	0	0	0
		pył zawieszony PM 2,5	0	0	0	0	0
		tlenek węgla	0	0	0	0	0
		tlenki azotu jako NO2	0	0	0	0	0
		węglowodory alifatyczne	0	0	0	0	0
		węglowodory aromatyczne	0	0	0	0	0
G-55	Agregat pradotwórczy awaryjnego zasilania	benzen	0	0	0	0	0
		dwutlenek siarki	0	0	0	0	0
		pył PM-10	0	0	0	0	0
		pył zawieszony PM 2,5	0	0	0	0	0
		tlenek węgla	0	0	0	0	0
		tlenki azotu jako NO2	0	0	0	0	0
		węglowodory alifatyczne	0	0	0	0	0
		węglowodory aromatyczne	0	0	0	0	0
G-56	Agregat pradotwórczy awaryjnego zasilania	benzen	0	0	0	0	0
		dwutlenek siarki	0	0	0	0	0
		pył PM-10	0	0	0	0	0
		pył zawieszony PM 2,5	0	0	0	0	0
		tlenek węgla	0	0	0	0	0
		tlenki azotu jako NO2	0	0	0	0	0
		węglowodory alifatyczne	0	0	0	0	0
		węglowodory aromatyczne	0	0	0	0	0
G-57	Agregat pradotwórczy awaryjnego zasilania	benzen	0	0	0	0	0
		dwutlenek siarki	0	0	0	0	0
		pył PM-10	0	0	0	0	0
		pył zawieszony PM 2,5	0	0	0	0	0
		tlenek węgla	0	0	0	0	0
		tlenki azotu jako NO2	0	0	0	0	0
		węglowodory alifatyczne	0	0	0	0	0
		węglowodory aromatyczne	0	0	0	0	0
G-58	Agregat pradotwórczy awaryjnego zasilania	benzen	0	0	0	0	0
		dwutlenek siarki	0	0	0	0	0
		pył PM-10	0	0	0	0	0
		pył zawieszony PM 2,5	0	0	0	0	0
		tlenek węgla	0	0	0	0	0
		tlenki azotu jako NO2	0	0	0	0	0
		węglowodory alifatyczne	0	0	0	0	0
		węglowodory aromatyczne	0	0	0	0	0
G-59	Agregat pradotwórczy awaryjnego zasilania	benzen	0	0	0	0	0
		dwutlenek siarki	0	0	0	0	0
		pył PM-10	0	0	0	0	0
		pył zawieszony PM 2,5	0	0	0	0	0
		tlenek węgla	0	0	0	0	0
		tlenki azotu jako NO2	0	0	0	0	0
		węglowodory alifatyczne	0	0	0	0	0
		węglowodory aromatyczne	0	0	0	0	0
G-60	Agregat pradotwórczy awaryjnego zasilania	benzen	0	0	0	0	0
		dwutlenek siarki	0	0	0	0	0

Symbol	Nazwa emitora	Nazwa zanieczyszczenia	Emisja średnia 3 okres	Emisja średnia 4 okres	Emisja średnia 5 okres	Emisja średnia 6 okres	Emisja średnia 7 okres
		pył PM-10	0	0	0	0	0
		pył zawieszony PM 2,5	0	0	0	0	0
		tlenek węgla	0	0	0	0	0
		tlenki azotu jako NO2	0	0	0	0	0
		węglowodory alifatyczne	0	0	0	0	0
		węglowodory aromatyczne	0	0	0	0	0
G-61	Agregat pradotwórczy awaryjnego zasilania	benzen	0	0	0	0	0
		dwutlenek siarki	0	0	0	0	0
		pył PM-10	0	0	0	0	0
		pył zawieszony PM 2,5	0	0	0	0	0
		tlenek węgla	0	0	0	0	0
		tlenki azotu jako NO2	0	0	0	0	0
		węglowodory alifatyczne	0	0	0	0	0
		węglowodory aromatyczne	0	0	0	0	0
G-62	Agregat pradotwórczy awaryjnego zasilania	benzen	0	0	0	0	0
		dwutlenek siarki	0	0	0	0	0
		pył PM-10	0	0	0	0	0
		pył zawieszony PM 2,5	0	0	0	0	0
		tlenek węgla	0	0	0	0	0
		tlenki azotu jako NO2	0	0	0	0	0
		węglowodory alifatyczne	0	0	0	0	0
		węglowodory aromatyczne	0	0	0	0	0
G-63	Agregat pradotwórczy awaryjnego zasilania	benzen	0	0	0	0	0
		dwutlenek siarki	0	0	0	0	0
		pył PM-10	0	0	0	0	0
		pył zawieszony PM 2,5	0	0	0	0	0
		tlenek węgla	0	0	0	0	0
		tlenki azotu jako NO2	0	0	0	0	0
		węglowodory alifatyczne	0	0	0	0	0
		węglowodory aromatyczne	0	0	0	0	0
G-64	Agregat pradotwórczy awaryjnego zasilania	benzen	0	0	0	0	0
		dwutlenek siarki	0	0	0	0	0
		pył PM-10	0	0	0	0	0
		pył zawieszony PM 2,5	0	0	0	0	0
		tlenek węgla	0	0	0	0	0
		tlenki azotu jako NO2	0	0	0	0	0
		węglowodory alifatyczne	0	0	0	0	0
		węglowodory aromatyczne	0	0	0	0	0
G-65	Agregat pradotwórczy awaryjnego zasilania	benzen	0	0	0	0	0
		dwutlenek siarki	0	0	0	0	0
		pył PM-10	0	0	0	0	0
		pył zawieszony PM 2,5	0	0	0	0	0
		tlenek węgla	0	0	0	0	0
		tlenki azotu jako NO2	0	0	0	0	0
		węglowodory alifatyczne	0	0	0	0	0
		węglowodory aromatyczne	0	0	0	0	0
G-66	Agregat pradotwórczy awaryjnego zasilania	benzen	0	0	0	0	0
		dwutlenek siarki	0	0	0	0	0
		pył PM-10	0	0	0	0	0
		pył zawieszony PM 2,5	0	0	0	0	0
		tlenek węgla	0	0	0	0	0
		tlenki azotu jako NO2	0	0	0	0	0
		węglowodory alifatyczne	0	0	0	0	0
		węglowodory aromatyczne	0	0	0	0	0
G-67	Agregat pradotwórczy awaryjnego zasilania	benzen	0	0	0	0	0
		dwutlenek siarki	0	0	0	0	0
		pył PM-10	0	0	0	0	0

Symbol	Nazwa emitora	Nazwa zanieczyszczenia	Emisja średnia 3 okres	Emisja średnia 4 okres	Emisja średnia 5 okres	Emisja średnia 6 okres	Emisja średnia 7 okres
		pył zawieszony PM 2,5	0	0	0	0	0
		tlenek węgla	0	0	0	0	0
		tlenki azotu jako NO2	0	0	0	0	0
		węglowodory alifatyczne	0	0	0	0	0
		węglowodory aromatyczne	0	0	0	0	0
G-68	Agregat pradotwórczy awaryjnego zasilania	benzen	0	0	0	0	0
		dwutlenek siarki	0	0	0	0	0
		pył PM-10	0	0	0	0	0
		pył zawieszony PM 2,5	0	0	0	0	0
		tlenek węgla	0	0	0	0	0
		tlenki azotu jako NO2	0	0	0	0	0
		węglowodory alifatyczne	0	0	0	0	0
		węglowodory aromatyczne	0	0	0	0	0
G-69	Agregat pradotwórczy awaryjnego zasilania	benzen	0	0	0	0	0
		dwutlenek siarki	0	0	0	0	0
		pył PM-10	0	0	0	0	0
		pył zawieszony PM 2,5	0	0	0	0	0
		tlenek węgla	0	0	0	0	0
		tlenki azotu jako NO2	0	0	0	0	0
		węglowodory alifatyczne	0	0	0	0	0
		węglowodory aromatyczne	0	0	0	0	0
G-70	Agregat pradotwórczy awaryjnego zasilania	benzen	0	0	0	0	0
		dwutlenek siarki	0	0	0	0	0
		pył PM-10	0	0	0	0	0
		pył zawieszony PM 2,5	0	0	0	0	0
		tlenek węgla	0	0	0	0	0
		tlenki azotu jako NO2	0	0	0	0	0
		węglowodory alifatyczne	0	0	0	0	0
		węglowodory aromatyczne	0	0	0	0	0
G-71	Agregat pradotwórczy awaryjnego zasilania	benzen	0	0	0	0	0
		dwutlenek siarki	0	0	0	0	0
		pył PM-10	0	0	0	0	0
		pył zawieszony PM 2,5	0	0	0	0	0
		tlenek węgla	0	0	0	0	0
		tlenki azotu jako NO2	0	0	0	0	0
		węglowodory alifatyczne	0	0	0	0	0
		węglowodory aromatyczne	0	0	0	0	0
G-72	Agregat pradotwórczy awaryjnego zasilania	benzen	0	0	0	0	0
		dwutlenek siarki	0	0	0	0	0
		pył PM-10	0	0	0	0	0
		pył zawieszony PM 2,5	0	0	0	0	0
		tlenek węgla	0	0	0	0	0
		tlenki azotu jako NO2	0	0	0	0	0
		węglowodory alifatyczne	0	0	0	0	0
		węglowodory aromatyczne	0	0	0	0	0
G-73	Agregat pradotwórczy awaryjnego zasilania	benzen	0	0	0	0	0
		dwutlenek siarki	0	0	0	0	0
		pył PM-10	0	0	0	0	0
		pył zawieszony PM 2,5	0	0	0	0	0
		tlenek węgla	0	0	0	0	0
		tlenki azotu jako NO2	0	0	0	0	0
		węglowodory alifatyczne	0	0	0	0	0
		węglowodory aromatyczne	0	0	0	0	0
G-74	Agregat pradotwórczy awaryjnego zasilania	benzen	0	0	0	0	0
		dwutlenek siarki	0	0	0	0	0
		pył PM-10	0	0	0	0	0
		pył zawieszony PM 2,5	0	0	0	0	0

Symbol	Nazwa emitora	Nazwa zanieczyszczenia	Emisja średnia 3 okres	Emisja średnia 4 okres	Emisja średnia 5 okres	Emisja średnia 6 okres	Emisja średnia 7 okres
		tlenek węgla	0	0	0	0	0
		tlenki azotu jako NO2	0	0	0	0	0
		węglowodory alifatyczne	0	0	0	0	0
		węglowodory aromatyczne	0	0	0	0	0
G-75	Agregat pradotwórczy awaryjnego zasilania	benzen	0	0	0	0	0
		dwutlenek siarki	0	0	0	0	0
		pył PM-10	0	0	0	0	0
		pył zawieszony PM 2,5	0	0	0	0	0
		tlenek węgla	0	0	0	0	0
		tlenki azotu jako NO2	0	0	0	0	0
		węglowodory alifatyczne	0	0	0	0	0
		węglowodory aromatyczne	0	0	0	0	0
G-76	Agregat pradotwórczy awaryjnego zasilania	benzen	0	0	0	0	0
		dwutlenek siarki	0	0	0	0	0
		pył PM-10	0	0	0	0	0
		pył zawieszony PM 2,5	0	0	0	0	0
		tlenek węgla	0	0	0	0	0
		tlenki azotu jako NO2	0	0	0	0	0
		węglowodory alifatyczne	0	0	0	0	0
		węglowodory aromatyczne	0	0	0	0	0
G-77	Agregat pradotwórczy awaryjnego zasilania	benzen	0	0	0	0	0
		dwutlenek siarki	0	0	0	0	0
		pył PM-10	0	0	0	0	0
		pył zawieszony PM 2,5	0	0	0	0	0
		tlenek węgla	0	0	0	0	0
		tlenki azotu jako NO2	0	0	0	0	0
		węglowodory alifatyczne	0	0	0	0	0
		węglowodory aromatyczne	0	0	0	0	0
G-78	Agregat pradotwórczy awaryjnego zasilania	benzen	0	0	0	0	0
		dwutlenek siarki	0	0	0	0	0
		pył PM-10	0	0	0	0	0
		pył zawieszony PM 2,5	0	0	0	0	0
		tlenek węgla	0	0	0	0	0
		tlenki azotu jako NO2	0	0	0	0	0
		węglowodory alifatyczne	0	0	0	0	0
		węglowodory aromatyczne	0	0	0	0	0
G-79	Agregat pradotwórczy awaryjnego zasilania	benzen	0	0	0	0	0
		dwutlenek siarki	0	0	0	0	0
		pył PM-10	0	0	0	0	0
		pył zawieszony PM 2,5	0	0	0	0	0
		tlenek węgla	0	0	0	0	0
		tlenki azotu jako NO2	0	0	0	0	0
		węglowodory alifatyczne	0	0	0	0	0
		węglowodory aromatyczne	0	0	0	0	0
G-80	Agregat pradotwórczy awaryjnego zasilania	benzen	0	0	0	0	0
		dwutlenek siarki	0	0	0	0	0
		pył PM-10	0	0	0	0	0
		pył zawieszony PM 2,5	0	0	0	0	0
		tlenek węgla	0	0	0	0	0
		tlenki azotu jako NO2	0	0	0	0	0
		węglowodory alifatyczne	0	0	0	0	0
		węglowodory aromatyczne	0	0	0	0	0
G-81	Agregat pradotwórczy awaryjnego zasilania	benzen	0	0	0	0	0
		dwutlenek siarki	0	0	0	0	0
		pył PM-10	0	0	0	0	0
		pył zawieszony PM 2,5	0	0	0	0	0
		tlenek węgla	0	0	0	0	0

Symbol	Nazwa emitora	Nazwa zanieczyszczenia	Emisja średnia 3 okres	Emisja średnia 4 okres	Emisja średnia 5 okres	Emisja średnia 6 okres	Emisja średnia 7 okres
		tlenki azotu jako NO2	0	0	0	0	0
		węglowodory alifatyczne	0	0	0	0	0
		węglowodory aromatyczne	0	0	0	0	0
G-82	Agregat pradotwórczy awaryjnego zasilania	benzen	0	0	0	0	0
		dwutlenek siarki	0	0	0	0	0
		pył PM-10	0	0	0	0	0
		pył zawieszony PM 2,5	0	0	0	0	0
		tlenek węgla	0	0	0	0	0
		tlenki azotu jako NO2	0	0	0	0	0
		węglowodory alifatyczne	0	0	0	0	0
		węglowodory aromatyczne	0	0	0	0	0
G-83	Agregat pradotwórczy awaryjnego zasilania	benzen	0	0	0	0	0
		dwutlenek siarki	0	0	0	0	0
		pył PM-10	0	0	0	0	0
		pył zawieszony PM 2,5	0	0	0	0	0
		tlenek węgla	0	0	0	0	0
		tlenki azotu jako NO2	0	0	0	0	0
		węglowodory alifatyczne	0	0	0	0	0
		węglowodory aromatyczne	0	0	0	0	0
G-84	Agregat pradotwórczy awaryjnego zasilania	benzen	0	0	0	0	0
		dwutlenek siarki	0	0	0	0	0
		pył PM-10	0	0	0	0	0
		pył zawieszony PM 2,5	0	0	0	0	0
		tlenek węgla	0	0	0	0	0
		tlenki azotu jako NO2	0	0	0	0	0
		węglowodory alifatyczne	0	0	0	0	0
		węglowodory aromatyczne	0	0	0	0	0
G-85	Agregat pradotwórczy awaryjnego zasilania	benzen	0	0	0	0	0
		dwutlenek siarki	0	0	0	0	0
		pył PM-10	0	0	0	0	0
		pył zawieszony PM 2,5	0	0	0	0	0
		tlenek węgla	0	0	0	0	0
		tlenki azotu jako NO2	0	0	0	0	0
		węglowodory alifatyczne	0	0	0	0	0
		węglowodory aromatyczne	0	0	0	0	0
G-86	Agregat pradotwórczy awaryjnego zasilania	benzen	0	0	0	0	0
		dwutlenek siarki	0	0	0	0	0
		pył PM-10	0	0	0	0	0
		pył zawieszony PM 2,5	0	0	0	0	0
		tlenek węgla	0	0	0	0	0
		tlenki azotu jako NO2	0	0	0	0	0
		węglowodory alifatyczne	0	0	0	0	0
		węglowodory aromatyczne	0	0	0	0	0
G-87	Agregat pradotwórczy awaryjnego zasilania	benzen	0	0	0	0	0
		dwutlenek siarki	0	0	0	0	0
		pył PM-10	0	0	0	0	0
		pył zawieszony PM 2,5	0	0	0	0	0
		tlenek węgla	0	0	0	0	0
		tlenki azotu jako NO2	0	0	0	0	0
		węglowodory alifatyczne	0	0	0	0	0
		węglowodory aromatyczne	0	0	0	0	0
G-88	Agregat pradotwórczy awaryjnego zasilania	benzen	0	0	0	0	0
		dwutlenek siarki	0	0	0	0	0
		pył PM-10	0	0	0	0	0
		pył zawieszony PM 2,5	0	0	0	0	0
		tlenek węgla	0	0	0	0	0
		tlenki azotu jako NO2	0	0	0	0	0

Symbol	Nazwa emitora	Nazwa zanieczyszczenia	Emisja średnia 3 okres	Emisja średnia 4 okres	Emisja średnia 5 okres	Emisja średnia 6 okres	Emisja średnia 7 okres
		węglowodory alifatyczne	0	0	0	0	0
		węglowodory aromatyczne	0	0	0	0	0
G-89	Agregat pradotwórczy awaryjnego zasilania	benzen	0	0	0	0	0
		dwutlenek siarki	0	0	0	0	0
		pył PM-10	0	0	0	0	0
		pył zawieszony PM 2,5	0	0	0	0	0
		tlenek węgla	0	0	0	0	0
		tlenki azotu jako NO2	0	0	0	0	0
		węglowodory alifatyczne	0	0	0	0	0
		węglowodory aromatyczne	0	0	0	0	0
G-90	Agregat pradotwórczy awaryjnego zasilania	benzen	0	0	0	0	0
		dwutlenek siarki	0	0	0	0	0
		pył PM-10	0	0	0	0	0
		pył zawieszony PM 2,5	0	0	0	0	0
		tlenek węgla	0	0	0	0	0
		tlenki azotu jako NO2	0	0	0	0	0
		węglowodory alifatyczne	0	0	0	0	0
		węglowodory aromatyczne	0	0	0	0	0
G-91	Agregat pradotwórczy awaryjnego zasilania	benzen	0	0	0	0	0
		dwutlenek siarki	0	0	0	0	0
		pył PM-10	0	0	0	0	0
		pył zawieszony PM 2,5	0	0	0	0	0
		tlenek węgla	0	0	0	0	0
		tlenki azotu jako NO2	0	0	0	0	0
		węglowodory alifatyczne	0	0	0	0	0
		węglowodory aromatyczne	0	0	0	0	0
G-92	Agregat pradotwórczy awaryjnego zasilania	benzen	0	0	0	0	0
		dwutlenek siarki	0	0	0	0	0
		pył PM-10	0	0	0	0	0
		pył zawieszony PM 2,5	0	0	0	0	0
		tlenek węgla	0	0	0	0	0
		tlenki azotu jako NO2	0	0	0	0	0
		węglowodory alifatyczne	0	0	0	0	0
		węglowodory aromatyczne	0	0	0	0	0
G-93	Agregat pradotwórczy awaryjnego zasilania	benzen	0	0	0	0	0
		dwutlenek siarki	0	0	0	0	0
		pył PM-10	0	0	0	0	0
		pył zawieszony PM 2,5	0	0	0	0	0
		tlenek węgla	0	0	0	0	0
		tlenki azotu jako NO2	0	0	0	0	0
		węglowodory alifatyczne	0	0	0	0	0
		węglowodory aromatyczne	0	0	0	0	0
G-94	Agregat pradotwórczy awaryjnego zasilania	benzen	0	0	0	0	0
		dwutlenek siarki	0	0	0	0	0
		pył PM-10	0	0	0	0	0
		pył zawieszony PM 2,5	0	0	0	0	0
		tlenek węgla	0	0	0	0	0
		tlenki azotu jako NO2	0	0	0	0	0
		węglowodory alifatyczne	0	0	0	0	0
		węglowodory aromatyczne	0	0	0	0	0
G-95	Agregat pradotwórczy awaryjnego zasilania	benzen	0	0	0	0	0
		dwutlenek siarki	0	0	0	0	0
		pył PM-10	0	0	0	0	0
		pył zawieszony PM 2,5	0	0	0	0	0
		tlenek węgla	0	0	0	0	0
		tlenki azotu jako NO2	0	0	0	0	0
		węglowodory alifatyczne	0	0	0	0	0

Symbol	Nazwa emitora	Nazwa zanieczyszczenia	Emisja średnia 3 okres	Emisja średnia 4 okres	Emisja średnia 5 okres	Emisja średnia 6 okres	Emisja średnia 7 okres
		węglowodory aromatyczne	0	0	0	0	0
G-96	Agregat pradotwórczy awaryjnego zasilania	benzen	0	0	0	0	0
		dwutlenek siarki	0	0	0	0	0
		pył PM-10	0	0	0	0	0
		pył zawieszony PM 2,5	0	0	0	0	0
		tlenek węgla	0	0	0	0	0
		tlenki azotu jako NO2	0	0	0	0	0
		węglowodory alifatyczne	0	0	0	0	0
		węglowodory aromatyczne	0	0	0	0	0
G-97	Agregat pradotwórczy awaryjnego zasilania	benzen	0	0	0	0	0
		dwutlenek siarki	0	0	0	0	0
		pył PM-10	0	0	0	0	0
		pył zawieszony PM 2,5	0	0	0	0	0
		tlenek węgla	0	0	0	0	0
		tlenki azotu jako NO2	0	0	0	0	0
		węglowodory alifatyczne	0	0	0	0	0
		węglowodory aromatyczne	0	0	0	0	0
G-98	Agregat pradotwórczy awaryjnego zasilania	benzen	0	0	0	0	0
		dwutlenek siarki	0	0	0	0	0
		pył PM-10	0	0	0	0	0
		pył zawieszony PM 2,5	0	0	0	0	0
		tlenek węgla	0	0	0	0	0
		tlenki azotu jako NO2	0	0	0	0	0
		węglowodory alifatyczne	0	0	0	0	0
		węglowodory aromatyczne	0	0	0	0	0
G-99	Agregat pradotwórczy awaryjnego zasilania	benzen	0	0	0	0	0
		dwutlenek siarki	0	0	0	0	0
		pył PM-10	0	0	0	0	0
		pył zawieszony PM 2,5	0	0	0	0	0
		tlenek węgla	0	0	0	0	0
		tlenki azotu jako NO2	0	0	0	0	0
		węglowodory alifatyczne	0	0	0	0	0
		węglowodory aromatyczne	0	0	0	0	0
G-100	Agregat pradotwórczy awaryjnego zasilania	benzen	0	0	0	0	0
		dwutlenek siarki	0	0	0	0	0
		pył PM-10	0	0	0	0	0
		pył zawieszony PM 2,5	0	0	0	0	0
		tlenek węgla	0	0	0	0	0
		tlenki azotu jako NO2	0	0	0	0	0
		węglowodory alifatyczne	0	0	0	0	0
		węglowodory aromatyczne	0	0	0	0	0
G-101	Agregat pradotwórczy awaryjnego zasilania	benzen	0	0	0	0	0
		dwutlenek siarki	0	0	0	0	0
		pył PM-10	0	0	0	0	0
		pył zawieszony PM 2,5	0	0	0	0	0
		tlenek węgla	0	0	0	0	0
		tlenki azotu jako NO2	0	0	0	0	0
		węglowodory alifatyczne	0	0	0	0	0
		węglowodory aromatyczne	0	0	0	0	0
G-102	Agregat pradotwórczy awaryjnego zasilania	benzen	0	0	0	0	0
		dwutlenek siarki	0	0	0	0	0
		pył PM-10	0	0	0	0	0
		pył zawieszony PM 2,5	0	0	0	0	0
		tlenek węgla	0	0	0	0	0
		tlenki azotu jako NO2	0	0	0	0	0
		węglowodory alifatyczne	0	0	0	0	0
		węglowodory aromatyczne	0	0	0	0	0

Symbol	Nazwa emitora	Nazwa zanieczyszczenia	Emisja średnia 3 okres	Emisja średnia 4 okres	Emisja średnia 5 okres	Emisja średnia 6 okres	Emisja średnia 7 okres
G-103	Agregat pradotwórczy awaryjnego zasilania	benzen	0	0	0	0	0
		dwutlenek siarki	0	0	0	0	0
		pył PM-10	0	0	0	0	0
		pył zawieszony PM 2,5	0	0	0	0	0
		tlenek węgla	0	0	0	0	0
		tlenki azotu jako NO2	0	0	0	0	0
		węglowodory alifatyczne	0	0	0	0	0
		węglowodory aromatyczne	0	0	0	0	0
G-104	Agregat pradotwórczy awaryjnego zasilania	benzen	0	0	0	0	0
		dwutlenek siarki	0	0	0	0	0
		pył PM-10	0	0	0	0	0
		pył zawieszony PM 2,5	0	0	0	0	0
		tlenek węgla	0	0	0	0	0
		tlenki azotu jako NO2	0	0	0	0	0
		węglowodory alifatyczne	0	0	0	0	0
		węglowodory aromatyczne	0	0	0	0	0
G-105	Agregat pradotwórczy awaryjnego zasilania	benzen	0	0	0	0	0
		dwutlenek siarki	0	0	0	0	0
		pył PM-10	0	0	0	0	0
		pył zawieszony PM 2,5	0	0	0	0	0
		tlenek węgla	0	0	0	0	0
		tlenki azotu jako NO2	0	0	0	0	0
		węglowodory alifatyczne	0	0	0	0	0
		węglowodory aromatyczne	0	0	0	0	0
G-106	Agregat pradotwórczy awaryjnego zasilania	benzen	0	0	0	0	0
		dwutlenek siarki	0	0	0	0	0
		pył PM-10	0	0	0	0	0
		pył zawieszony PM 2,5	0	0	0	0	0
		tlenek węgla	0	0	0	0	0
		tlenki azotu jako NO2	0	0	0	0	0
		węglowodory alifatyczne	0	0	0	0	0
		węglowodory aromatyczne	0	0	0	0	0
G-107	Agregat pradotwórczy awaryjnego zasilania	benzen	0	0	0	0	0
		dwutlenek siarki	0	0	0	0	0
		pył PM-10	0	0	0	0	0
		pył zawieszony PM 2,5	0	0	0	0	0
		tlenek węgla	0	0	0	0	0
		tlenki azotu jako NO2	0	0	0	0	0
		węglowodory alifatyczne	0	0	0	0	0
		węglowodory aromatyczne	0	0	0	0	0
G-108	Agregat pradotwórczy awaryjnego zasilania	benzen	0	0	0	0	0
		dwutlenek siarki	0	0	0	0	0
		pył PM-10	0	0	0	0	0
		pył zawieszony PM 2,5	0	0	0	0	0
		tlenek węgla	0	0	0	0	0
		tlenki azotu jako NO2	0	0	0	0	0
		węglowodory alifatyczne	0	0	0	0	0
		węglowodory aromatyczne	0	0	0	0	0
G-109	Agregat pradotwórczy awaryjnego zasilania	benzen	0	0	0	0	0
		dwutlenek siarki	0	0	0	0	0
		pył PM-10	0	0	0	0	0
		pył zawieszony PM 2,5	0	0	0	0	0
		tlenek węgla	0	0	0	0	0
		tlenki azotu jako NO2	0	0	0	0	0
		węglowodory alifatyczne	0	0	0	0	0
		węglowodory aromatyczne	0	0	0	0	0
G-110	Agregat pradotwórczy awaryjnego zasilania	benzen	0	0	0	0	0

Symbol	Nazwa emitora	Nazwa zanieczyszczenia	Emisja średnia 3 okres	Emisja średnia 4 okres	Emisja średnia 5 okres	Emisja średnia 6 okres	Emisja średnia 7 okres
		dwutlenek siarki	0	0	0	0	0
		pył PM-10	0	0	0	0	0
		pył zawieszony PM 2,5	0	0	0	0	0
		tlenek węgla	0	0	0	0	0
		tlenki azotu jako NO2	0	0	0	0	0
		węglowodory alifatyczne	0	0	0	0	0
		węglowodory aromatyczne	0	0	0	0	0
G-111	Agregat pradotwórczy awaryjnego zasilania	benzen	0	0	0	0	0
		dwutlenek siarki	0	0	0	0	0
		pył PM-10	0	0	0	0	0
		pył zawieszony PM 2,5	0	0	0	0	0
		tlenek węgla	0	0	0	0	0
		tlenki azotu jako NO2	0	0	0	0	0
		węglowodory alifatyczne	0	0	0	0	0
		węglowodory aromatyczne	0	0	0	0	0
G-112	Agregat pradotwórczy awaryjnego zasilania	benzen	0	0	0	0	0
		dwutlenek siarki	0	0	0	0	0
		pył PM-10	0	0	0	0	0
		pył zawieszony PM 2,5	0	0	0	0	0
		tlenek węgla	0	0	0	0	0
		tlenki azotu jako NO2	0	0	0	0	0
		węglowodory alifatyczne	0	0	0	0	0
		węglowodory aromatyczne	0	0	0	0	0
G-113	Agregat pradotwórczy awaryjnego zasilania	benzen	0	0	0	0	0
		dwutlenek siarki	0	0	0	0	0
		pył PM-10	0	0	0	0	0
		pył zawieszony PM 2,5	0	0	0	0	0
		tlenek węgla	0	0	0	0	0
		tlenki azotu jako NO2	0	0	0	0	0
		węglowodory alifatyczne	0	0	0	0	0
		węglowodory aromatyczne	0	0	0	0	0
G-114	Agregat pradotwórczy awaryjnego zasilania	benzen	0	0	0	0	0
		dwutlenek siarki	0	0	0	0	0
		pył PM-10	0	0	0	0	0
		pył zawieszony PM 2,5	0	0	0	0	0
		tlenek węgla	0	0	0	0	0
		tlenki azotu jako NO2	0	0	0	0	0
		węglowodory alifatyczne	0	0	0	0	0
		węglowodory aromatyczne	0	0	0	0	0
G-115	Agregat pradotwórczy awaryjnego zasilania	benzen	0	0	0	0	0
		dwutlenek siarki	0	0	0	0	0
		pył PM-10	0	0	0	0	0
		pył zawieszony PM 2,5	0	0	0	0	0
		tlenek węgla	0	0	0	0	0
		tlenki azotu jako NO2	0	0	0	0	0
		węglowodory alifatyczne	0	0	0	0	0
		węglowodory aromatyczne	0	0	0	0	0
G-116	Agregat pradotwórczy awaryjnego zasilania	benzen	0	0	0	0	0
		dwutlenek siarki	0	0	0	0	0
		pył PM-10	0	0	0	0	0
		pył zawieszony PM 2,5	0	0	0	0	0
		tlenek węgla	0	0	0	0	0
		tlenki azotu jako NO2	0	0	0	0	0
		węglowodory alifatyczne	0	0	0	0	0
		węglowodory aromatyczne	0	0	0	0	0
G-117	Agregat pradotwórczy awaryjnego zasilania	benzen	0	0	0	0	0
		dwutlenek siarki	0	0	0	0	0

Symbol	Nazwa emitora	Nazwa zanieczyszczenia	Emisja średnia 3 okres	Emisja średnia 4 okres	Emisja średnia 5 okres	Emisja średnia 6 okres	Emisja średnia 7 okres
		pył PM-10	0	0	0	0	0
		pył zawieszony PM 2,5	0	0	0	0	0
		tlenek węgla	0	0	0	0	0
		tlenki azotu jako NO2	0	0	0	0	0
		węglowodory alifatyczne	0	0	0	0	0
		węglowodory aromatyczne	0	0	0	0	0
G-118	Agregat pradotwórczy awaryjnego zasilania	benzen	0	0	0	0	0
		dwutlenek siarki	0	0	0	0	0
		pył PM-10	0	0	0	0	0
		pył zawieszony PM 2,5	0	0	0	0	0
		tlenek węgla	0	0	0	0	0
		tlenki azotu jako NO2	0	0	0	0	0
		węglowodory alifatyczne	0	0	0	0	0
		węglowodory aromatyczne	0	0	0	0	0
G-119	Agregat pradotwórczy awaryjnego zasilania	benzen	0	0	0	0	0
		dwutlenek siarki	0	0	0	0	0
		pył PM-10	0	0	0	0	0
		pył zawieszony PM 2,5	0	0	0	0	0
		tlenek węgla	0	0	0	0	0
		tlenki azotu jako NO2	0	0	0	0	0
		węglowodory alifatyczne	0	0	0	0	0
		węglowodory aromatyczne	0	0	0	0	0
G-120	Agregat pradotwórczy awaryjnego zasilania	benzen	0	0	0	0	0
		dwutlenek siarki	0	0	0	0	0
		pył PM-10	0	0	0	0	0
		pył zawieszony PM 2,5	0	0	0	0	0
		tlenek węgla	0	0	0	0	0
		tlenki azotu jako NO2	0	0	0	0	0
		węglowodory alifatyczne	0	0	0	0	0
		węglowodory aromatyczne	0	0	0	0	0
G-121	Agregat pradotwórczy awaryjnego zasilania	benzen	0	0	0	0	0
		dwutlenek siarki	0	0	0	0	0
		pył PM-10	0	0	0	0	0
		pył zawieszony PM 2,5	0	0	0	0	0
		tlenek węgla	0	0	0	0	0
		tlenki azotu jako NO2	0	0	0	0	0
		węglowodory alifatyczne	0	0	0	0	0
		węglowodory aromatyczne	0	0	0	0	0
G-122	Agregat pradotwórczy awaryjnego zasilania	benzen	0	0	0	0	0
		dwutlenek siarki	0	0	0	0	0
		pył PM-10	0	0	0	0	0
		pył zawieszony PM 2,5	0	0	0	0	0
		tlenek węgla	0	0	0	0	0
		tlenki azotu jako NO2	0	0	0	0	0
		węglowodory alifatyczne	0	0	0	0	0
		węglowodory aromatyczne	0	0	0	0	0
G-123	Agregat pradotwórczy awaryjnego zasilania	benzen	0	0	0	0	0
		dwutlenek siarki	0	0	0	0	0
		pył PM-10	0	0	0	0	0
		pył zawieszony PM 2,5	0	0	0	0	0
		tlenek węgla	0	0	0	0	0
		tlenki azotu jako NO2	0	0	0	0	0
		węglowodory alifatyczne	0	0	0	0	0
		węglowodory aromatyczne	0	0	0	0	0
G-124	Agregat pradotwórczy awaryjnego zasilania	benzen	0	0	0	0	0
		dwutlenek siarki	0	0	0	0	0
		pył PM-10	0	0	0	0	0

Symbol	Nazwa emitora	Nazwa zanieczyszczenia	Emisja średnia 3 okres	Emisja średnia 4 okres	Emisja średnia 5 okres	Emisja średnia 6 okres	Emisja średnia 7 okres
		pył zawieszony PM 2,5	0	0	0	0	0
		tlenek węgla	0	0	0	0	0
		tlenki azotu jako NO2	0	0	0	0	0
		węglowodory alifatyczne	0	0	0	0	0
		węglowodory aromatyczne	0	0	0	0	0
G-125	Agregat pradotwórczy awaryjnego zasilania	benzen	0	0	0	0	0
		dwutlenek siarki	0	0	0	0	0
		pył PM-10	0	0	0	0	0
		pył zawieszony PM 2,5	0	0	0	0	0
		tlenek węgla	0	0	0	0	0
		tlenki azotu jako NO2	0	0	0	0	0
		węglowodory alifatyczne	0	0	0	0	0
		węglowodory aromatyczne	0	0	0	0	0
G-126	Agregat pradotwórczy awaryjnego zasilania	benzen	0	0	0	0	0
		dwutlenek siarki	0	0	0	0	0
		pył PM-10	0	0	0	0	0
		pył zawieszony PM 2,5	0	0	0	0	0
		tlenek węgla	0	0	0	0	0
		tlenki azotu jako NO2	0	0	0	0	0
		węglowodory alifatyczne	0	0	0	0	0
		węglowodory aromatyczne	0	0	0	0	0
G-127	Agregat pradotwórczy awaryjnego zasilania	benzen	0	0	0	0	0
		dwutlenek siarki	0	0	0	0	0
		pył PM-10	0	0	0	0	0
		pył zawieszony PM 2,5	0	0	0	0	0
		tlenek węgla	0	0	0	0	0
		tlenki azotu jako NO2	0	0	0	0	0
		węglowodory alifatyczne	0	0	0	0	0
		węglowodory aromatyczne	0	0	0	0	0
G-128	Agregat pradotwórczy awaryjnego zasilania	benzen	0	0	0	0	0
		dwutlenek siarki	0	0	0	0	0
		pył PM-10	0	0	0	0	0
		pył zawieszony PM 2,5	0	0	0	0	0
		tlenek węgla	0	0	0	0	0
		tlenki azotu jako NO2	0	0	0	0	0
		węglowodory alifatyczne	0	0	0	0	0
		węglowodory aromatyczne	0	0	0	0	0
G-129	Agregat pradotwórczy awaryjnego zasilania	benzen	0	0	0	0	0
		dwutlenek siarki	0	0	0	0	0
		pył PM-10	0	0	0	0	0
		pył zawieszony PM 2,5	0	0	0	0	0
		tlenek węgla	0	0	0	0	0
		tlenki azotu jako NO2	0	0	0	0	0
		węglowodory alifatyczne	0	0	0	0	0
		węglowodory aromatyczne	0	0	0	0	0
G-130	Agregat pradotwórczy awaryjnego zasilania	benzen	0	0	0	0	0
		dwutlenek siarki	0	0	0	0	0
		pył PM-10	0	0	0	0	0
		pył zawieszony PM 2,5	0	0	0	0	0
		tlenek węgla	0	0	0	0	0
		tlenki azotu jako NO2	0	0	0	0	0
		węglowodory alifatyczne	0	0	0	0	0
		węglowodory aromatyczne	0	0	0	0	0
G-131	Agregat pradotwórczy awaryjnego zasilania	benzen	0	0	0	0	0
		dwutlenek siarki	0	0	0	0	0
		pył PM-10	0	0	0	0	0
		pył zawieszony PM 2,5	0	0	0	0	0

Symbol	Nazwa emitora	Nazwa zanieczyszczenia	Emisja średnia 3 okres	Emisja średnia 4 okres	Emisja średnia 5 okres	Emisja średnia 6 okres	Emisja średnia 7 okres
		tlenek węgla	0	0	0	0	0
		tlenki azotu jako NO2	0	0	0	0	0
		węglowodory alifatyczne	0	0	0	0	0
		węglowodory aromatyczne	0	0	0	0	0
G-132	Agregat pradotwórczy awaryjnego zasilania	benzen	0	0	0	0	0
		dwutlenek siarki	0	0	0	0	0
		pył PM-10	0	0	0	0	0
		pył zawieszony PM 2,5	0	0	0	0	0
		tlenek węgla	0	0	0	0	0
		tlenki azotu jako NO2	0	0	0	0	0
		węglowodory alifatyczne	0	0	0	0	0
		węglowodory aromatyczne	0	0	0	0	0
G-133	Agregat pradotwórczy awaryjnego zasilania	benzen	0	0	0	0	0
		dwutlenek siarki	0	0	0	0	0
		pył PM-10	0	0	0	0	0
		pył zawieszony PM 2,5	0	0	0	0	0
		tlenek węgla	0	0	0	0	0
		tlenki azotu jako NO2	0	0	0	0	0
		węglowodory alifatyczne	0	0	0	0	0
		węglowodory aromatyczne	0	0	0	0	0
G-134	Agregat pradotwórczy awaryjnego zasilania	benzen	0	0	0	0	0
		dwutlenek siarki	0	0	0	0	0
		pył PM-10	0	0	0	0	0
		pył zawieszony PM 2,5	0	0	0	0	0
		tlenek węgla	0	0	0	0	0
		tlenki azotu jako NO2	0	0	0	0	0
		węglowodory alifatyczne	0	0	0	0	0
		węglowodory aromatyczne	0	0	0	0	0
G-135	Agregat pradotwórczy awaryjnego zasilania	benzen	0	0	0	0	0
		dwutlenek siarki	0	0	0	0	0
		pył PM-10	0	0	0	0	0
		pył zawieszony PM 2,5	0	0	0	0	0
		tlenek węgla	0	0	0	0	0
		tlenki azotu jako NO2	0	0	0	0	0
		węglowodory alifatyczne	0	0	0	0	0
		węglowodory aromatyczne	0	0	0	0	0
G-136	Agregat pradotwórczy awaryjnego zasilania	benzen	0	0	0	0	0
		dwutlenek siarki	0	0	0	0	0
		pył PM-10	0	0	0	0	0
		pył zawieszony PM 2,5	0	0	0	0	0
		tlenek węgla	0	0	0	0	0
		tlenki azotu jako NO2	0	0	0	0	0
		węglowodory alifatyczne	0	0	0	0	0
		węglowodory aromatyczne	0	0	0	0	0
G-137	Agregat pradotwórczy awaryjnego zasilania	benzen	0	0	0	0	0
		dwutlenek siarki	0	0	0	0	0
		pył PM-10	0	0	0	0	0
		pył zawieszony PM 2,5	0	0	0	0	0
		tlenek węgla	0	0	0	0	0
		tlenki azotu jako NO2	0	0	0	0	0
		węglowodory alifatyczne	0	0	0	0	0
		węglowodory aromatyczne	0	0	0	0	0
G-138	Agregat pradotwórczy awaryjnego zasilania	benzen	0	0	0	0	0
		dwutlenek siarki	0	0	0	0	0
		pył PM-10	0	0	0	0	0
		pył zawieszony PM 2,5	0	0	0	0	0
		tlenek węgla	0	0	0	0	0

Symbol	Nazwa emitora	Nazwa zanieczyszczenia	Emisja średnia 3 okres	Emisja średnia 4 okres	Emisja średnia 5 okres	Emisja średnia 6 okres	Emisja średnia 7 okres
		tlenki azotu jako NO2	0	0	0	0	0
		węglowodory alifatyczne	0	0	0	0	0
		węglowodory aromatyczne	0	0	0	0	0
G-139	Agregat pradotwórczy awaryjnego zasilania	benzen	0	0	0	0	0
		dwutlenek siarki	0	0	0	0	0
		pył PM-10	0	0	0	0	0
		pył zawieszony PM 2,5	0	0	0	0	0
		tlenek węgla	0	0	0	0	0
		tlenki azotu jako NO2	0	0	0	0	0
		węglowodory alifatyczne	0	0	0	0	0
		węglowodory aromatyczne	0	0	0	0	0
G-140	Agregat pradotwórczy awaryjnego zasilania	benzen	0	0	0	0	0
		dwutlenek siarki	0	0	0	0	0
		pył PM-10	0	0	0	0	0
		pył zawieszony PM 2,5	0	0	0	0	0
		tlenek węgla	0	0	0	0	0
		tlenki azotu jako NO2	0	0	0	0	0
		węglowodory alifatyczne	0	0	0	0	0
		węglowodory aromatyczne	0	0	0	0	0
Zb-1	Zbiornik paliwa dolny	węglowodory alifatyczne	0	0	0	0	0
Zb-2	Zbiornik paliwa dolny	węglowodory alifatyczne	0	0	0	0	0
Zb-3	Zbiornik paliwa dolny	węglowodory alifatyczne	0	0	0	0	0
Zb-4	Zbiornik paliwa dolny	węglowodory alifatyczne	0	0	0	0	0
Zb-5	Zbiornik paliwa dolny	węglowodory alifatyczne	0	0	0	0	0
Zb-6	Zbiornik paliwa dolny	węglowodory alifatyczne	0	0	0	0	0
Zb-7	Zbiornik paliwa dolny	węglowodory alifatyczne	0	0	0	0	0
Zb-8	Zbiornik paliwa dolny	węglowodory alifatyczne	0	0	0	0	0
Zb-9	Zbiornik paliwa dolny	węglowodory alifatyczne	0	0	0	0	0
Zb-10	Zbiornik paliwa dolny	węglowodory alifatyczne	0	0	0	0	0
Zb-11	Zbiornik paliwa dolny	węglowodory alifatyczne	0	0	0	0	0
Zb-12	Zbiornik paliwa dolny	węglowodory alifatyczne	0	0	0	0	0
Zb-13	Zbiornik paliwa dolny	węglowodory alifatyczne	0	0	0	0	0
Zb-14	Zbiornik paliwa dolny	węglowodory alifatyczne	0	0	0	0	0
Zb-15	Zbiornik paliwa dolny	węglowodory alifatyczne	0	0	0	0	0
Zb-16	Zbiornik paliwa dolny	węglowodory alifatyczne	0	0	0	0	0
Zb-17	Zbiornik paliwa dolny	węglowodory alifatyczne	0	0	0	0	0
Zb-18	Zbiornik paliwa dolny	węglowodory alifatyczne	0	0	0	0	0
Zb-19	Zbiornik paliwa dolny	węglowodory alifatyczne	0	0	0	0	0
Zb-20	Zbiornik paliwa dolny	węglowodory alifatyczne	0	0	0	0	0
Zb-21	Zbiornik paliwa dolny	węglowodory alifatyczne	0	0	0	0	0
Zb-22	Zbiornik paliwa dolny	węglowodory alifatyczne	0	0	0	0	0
Zb-23	Zbiornik paliwa dolny	węglowodory alifatyczne	0	0	0	0	0
Zb-24	Zbiornik paliwa dolny	węglowodory alifatyczne	0	0	0	0	0
Zb-25	Zbiornik paliwa dolny	węglowodory alifatyczne	0	0	0	0	0
Zb-26	Zbiornik paliwa dolny	węglowodory alifatyczne	0	0	0	0	0
Zb-27	Zbiornik paliwa dolny	węglowodory alifatyczne	0	0	0	0	0
Zb-28	Zbiornik paliwa dolny	węglowodory alifatyczne	0	0	0	0	0
Zb-29	Zbiornik paliwa dolny	węglowodory alifatyczne	0	0	0	0	0
Zb-30	Zbiornik paliwa dolny	węglowodory alifatyczne	0	0	0	0	0
Zb-31	Zbiornik paliwa dolny	węglowodory alifatyczne	0	0	0	0	0
Zb-32	Zbiornik paliwa dolny	węglowodory alifatyczne	0	0	0	0	0
Zb-33	Zbiornik paliwa dolny	węglowodory alifatyczne	0	0	0	0	0
Zb-34	Zbiornik paliwa dolny	węglowodory alifatyczne	0	0	0	0	0
Zb-35	Zbiornik paliwa dolny	węglowodory alifatyczne	0	0	0	0	0
Zb-36	Zbiornik paliwa dolny	węglowodory alifatyczne	0	0	0	0	0
Zb-37	Zbiornik paliwa dolny	węglowodory alifatyczne	0	0	0	0	0
Zb-38	Zbiornik paliwa dolny	węglowodory alifatyczne	0	0	0	0	0
Zb-39	Zbiornik paliwa dolny	węglowodory alifatyczne	0	0	0	0	0
Zb-40	Zbiornik paliwa dolny	węglowodory alifatyczne	0	0	0	0	0
Zb-41	Zbiornik paliwa dolny	węglowodory alifatyczne	0	0	0	0	0
Zb-42	Zbiornik paliwa dolny	węglowodory alifatyczne	0	0	0	0	0

Symbol	Nazwa emitora	Nazwa zanieczyszczenia	Emisja średnia 3 okres	Emisja średnia 4 okres	Emisja średnia 5 okres	Emisja średnia 6 okres	Emisja średnia 7 okres
Zb-43	Zbiornik paliwa dolny	węglowodory alifatyczne	0	0	0	0	0
Zb-44	Zbiornik paliwa dolny	węglowodory alifatyczne	0	0	0	0	0
Zb-45	Zbiornik paliwa dolny	węglowodory alifatyczne	0	0	0	0	0
Zb-46	Zbiornik paliwa dolny	węglowodory alifatyczne	0	0	0	0	0
Zb-47	Zbiornik paliwa dolny	węglowodory alifatyczne	0	0	0	0	0
Zb-48	Zbiornik paliwa dolny	węglowodory alifatyczne	0	0	0	0	0
Zb-49	Zbiornik paliwa dolny	węglowodory alifatyczne	0	0	0	0	0
Zb-50	Zbiornik paliwa dolny	węglowodory alifatyczne	0	0	0	0	0
Zb-51	Zbiornik paliwa dolny	węglowodory alifatyczne	0	0	0	0	0
Zb-52	Zbiornik paliwa dolny	węglowodory alifatyczne	0	0	0	0	0
Zb-53	Zbiornik paliwa dolny	węglowodory alifatyczne	0	0	0	0	0
Zb-54	Zbiornik paliwa dolny	węglowodory alifatyczne	0	0	0	0	0
Zb-55	Zbiornik paliwa dolny	węglowodory alifatyczne	0	0	0	0	0
Zb-56	Zbiornik paliwa dolny	węglowodory alifatyczne	0	0	0	0	0
Zb-57	Zbiornik paliwa dolny	węglowodory alifatyczne	0	0	0	0	0
Zb-58	Zbiornik paliwa dolny	węglowodory alifatyczne	0	0	0	0	0
Zb-59	Zbiornik paliwa dolny	węglowodory alifatyczne	0	0	0	0	0
Zb-60	Zbiornik paliwa dolny	węglowodory alifatyczne	0	0	0	0	0
Zb-61	Zbiornik paliwa dolny	węglowodory alifatyczne	0	0	0	0	0
Zb-62	Zbiornik paliwa dolny	węglowodory alifatyczne	0	0	0	0	0
Zb-63	Zbiornik paliwa dolny	węglowodory alifatyczne	0	0	0	0	0
Zb-64	Zbiornik paliwa dolny	węglowodory alifatyczne	0	0	0	0	0
Zb-65	Zbiornik paliwa dolny	węglowodory alifatyczne	0	0	0	0	0
Zb-66	Zbiornik paliwa dolny	węglowodory alifatyczne	0	0	0	0	0
Zb-67	Zbiornik paliwa dolny	węglowodory alifatyczne	0	0	0	0	0
Zb-68	Zbiornik paliwa dolny	węglowodory alifatyczne	0	0	0	0	0
Zb-69	Zbiornik paliwa dolny	węglowodory alifatyczne	0	0	0	0	0
Zb-70	Zbiornik paliwa dolny	węglowodory alifatyczne	0	0	0	0	0
Zb-71	Zbiornik paliwa górny	węglowodory alifatyczne	0	0	0	0	0
Zb-72	Zbiornik paliwa górny	węglowodory alifatyczne	0	0	0	0	0
Zb-73	Zbiornik paliwa górny	węglowodory alifatyczne	0	0	0	0	0
Zb-74	Zbiornik paliwa górny	węglowodory alifatyczne	0	0	0	0	0
Zb-75	Zbiornik paliwa górny	węglowodory alifatyczne	0	0	0	0	0
Zb-76	Zbiornik paliwa górny	węglowodory alifatyczne	0	0	0	0	0
Zb-77	Zbiornik paliwa górny	węglowodory alifatyczne	0	0	0	0	0
Zb-78	Zbiornik paliwa górny	węglowodory alifatyczne	0	0	0	0	0
Zb-79	Zbiornik paliwa górny	węglowodory alifatyczne	0	0	0	0	0
Zb-80	Zbiornik paliwa górny	węglowodory alifatyczne	0	0	0	0	0
Zb-81	Zbiornik paliwa górny	węglowodory alifatyczne	0	0	0	0	0
Zb-82	Zbiornik paliwa górny	węglowodory alifatyczne	0	0	0	0	0
Zb-83	Zbiornik paliwa górny	węglowodory alifatyczne	0	0	0	0	0
Zb-84	Zbiornik paliwa górny	węglowodory alifatyczne	0	0	0	0	0
Zb-85	Zbiornik paliwa górny	węglowodory alifatyczne	0	0	0	0	0
Zb-86	Zbiornik paliwa górny	węglowodory alifatyczne	0	0	0	0	0
Zb-87	Zbiornik paliwa górny	węglowodory alifatyczne	0	0	0	0	0
Zb-88	Zbiornik paliwa górny	węglowodory alifatyczne	0	0	0	0	0
Zb-89	Zbiornik paliwa górny	węglowodory alifatyczne	0	0	0	0	0
Zb-90	Zbiornik paliwa górny	węglowodory alifatyczne	0	0	0	0	0
Zb-91	Zbiornik paliwa górny	węglowodory alifatyczne	0	0	0	0	0
Zb-92	Zbiornik paliwa górny	węglowodory alifatyczne	0	0	0	0	0
Zb-93	Zbiornik paliwa górny	węglowodory alifatyczne	0	0	0	0	0
Zb-94	Zbiornik paliwa górny	węglowodory alifatyczne	0	0	0	0	0
Zb-95	Zbiornik paliwa górny	węglowodory alifatyczne	0	0	0	0	0
Zb-96	Zbiornik paliwa górny	węglowodory alifatyczne	0	0	0	0	0
Zb-97	Zbiornik paliwa górny	węglowodory alifatyczne	0	0	0	0	0
Zb-98	Zbiornik paliwa górny	węglowodory alifatyczne	0	0	0	0	0
Zb-99	Zbiornik paliwa górny	węglowodory alifatyczne	0	0	0	0	0
Zb-100	Zbiornik paliwa górny	węglowodory alifatyczne	0	0	0	0	0
Zb-101	Zbiornik paliwa górny	węglowodory alifatyczne	0	0	0	0	0
Zb-102	Zbiornik paliwa górny	węglowodory alifatyczne	0	0	0	0	0
Zb-103	Zbiornik paliwa górny	węglowodory alifatyczne	0	0	0	0	0
Zb-104	Zbiornik paliwa górny	węglowodory alifatyczne	0	0	0	0	0
Zb-105	Zbiornik paliwa górny	węglowodory alifatyczne	0	0	0	0	0
Zb-106	Zbiornik paliwa górny	węglowodory alifatyczne	0	0	0	0	0
Zb-107	Zbiornik paliwa górny	węglowodory alifatyczne	0	0	0	0	0

Symbol	Nazwa emitora	Nazwa zanieczyszczenia	Emisja średnia 3 okres	Emisja średnia 4 okres	Emisja średnia 5 okres	Emisja średnia 6 okres	Emisja średnia 7 okres
Zb-108	Zbiornik paliwa górny	węglowodory alifatyczne	0	0	0	0	0
Zb-109	Zbiornik paliwa górny	węglowodory alifatyczne	0	0	0	0	0
Zb-110	Zbiornik paliwa górny	węglowodory alifatyczne	0	0	0	0	0
Zb-111	Zbiornik paliwa górny	węglowodory alifatyczne	0	0	0	0	0
Zb-112	Zbiornik paliwa górny	węglowodory alifatyczne	0	0	0	0	0
Zb-113	Zbiornik paliwa górny	węglowodory alifatyczne	0	0	0	0	0
Zb-114	Zbiornik paliwa górny	węglowodory alifatyczne	0	0	0	0	0
Zb-115	Zbiornik paliwa górny	węglowodory alifatyczne	0	0	0	0	0
Zb-116	Zbiornik paliwa górny	węglowodory alifatyczne	0	0	0	0	0
Zb-117	Zbiornik paliwa górny	węglowodory alifatyczne	0	0	0	0	0
Zb-118	Zbiornik paliwa górny	węglowodory alifatyczne	0	0	0	0	0
Zb-119	Zbiornik paliwa górny	węglowodory alifatyczne	0	0	0	0	0
Zb-120	Zbiornik paliwa górny	węglowodory alifatyczne	0	0	0	0	0
Zb-121	Zbiornik paliwa górny	węglowodory alifatyczne	0	0	0	0	0
Zb-122	Zbiornik paliwa górny	węglowodory alifatyczne	0	0	0	0	0
Zb-123	Zbiornik paliwa górny	węglowodory alifatyczne	0	0	0	0	0
Zb-124	Zbiornik paliwa górny	węglowodory alifatyczne	0	0	0	0	0
Zb-125	Zbiornik paliwa górny	węglowodory alifatyczne	0	0	0	0	0
Zb-126	Zbiornik paliwa górny	węglowodory alifatyczne	0	0	0	0	0
Zb-127	Zbiornik paliwa górny	węglowodory alifatyczne	0	0	0	0	0
Zb-128	Zbiornik paliwa górny	węglowodory alifatyczne	0	0	0	0	0
Zb-129	Zbiornik paliwa górny	węglowodory alifatyczne	0	0	0	0	0
Zb-130	Zbiornik paliwa górny	węglowodory alifatyczne	0	0	0	0	0
Zb-131	Zbiornik paliwa górny	węglowodory alifatyczne	0	0	0	0	0
Zb-132	Zbiornik paliwa górny	węglowodory alifatyczne	0	0	0	0	0
Zb-133	Zbiornik paliwa górny	węglowodory alifatyczne	0	0	0	0	0
Zb-134	Zbiornik paliwa górny	węglowodory alifatyczne	0	0	0	0	0
Zb-135	Zbiornik paliwa górny	węglowodory alifatyczne	0	0	0	0	0
Zb-136	Zbiornik paliwa górny	węglowodory alifatyczne	0	0	0	0	0
Zb-137	Zbiornik paliwa górny	węglowodory alifatyczne	0	0	0	0	0
Zb-138	Zbiornik paliwa górny	węglowodory alifatyczne	0	0	0	0	0
Zb-139	Zbiornik paliwa górny	węglowodory alifatyczne	0	0	0	0	0
Zb-140	Zbiornik paliwa górny	węglowodory alifatyczne	0	0	0	0	0
LPO-1A	Samochody osobowe pracowników	benzen	$9{,}342*10^{-5}$	$9{,}342*10^{-5}$	$9{,}343*10^{-5}$	$9{,}342*10^{-5}$	$9{,}342*10^{-5}$
		dwutlenek siarki	$1{,}779*10^{-5}$	$1{,}779*10^{-5}$	$1{,}779*10^{-5}$	$1{,}779*10^{-5}$	$1{,}779*10^{-5}$
		pył PM-10	0,000599	0,000599	0,000599	0,000599	0,000599
		pył zawieszony PM 2,5	0,0002456	0,0002456	0,0002456	0,0002456	0,0002456
		tlenek węgla	0,01323	0,01323	0,01323	0,01323	0,01323
		tlenki azotu jako NO2	0,002010	0,002010	0,002010	0,002010	0,002010
		węglowodory alifatyczne	0,001468	0,001468	0,001468	0,001468	0,001468
		węglowodory aromatyczne	0,000803	0,000803	0,000803	0,000803	0,000803
LPO-2	Samochody osobowe pracowników	benzen	$6{,}265*10^{-5}$	$6{,}265*10^{-5}$	$6{,}265*10^{-5}$	$6{,}265*10^{-5}$	$6{,}265*10^{-5}$
		dwutlenek siarki	$1{,}192*10^{-5}$	$1{,}192*10^{-5}$	$1{,}192*10^{-5}$	$1{,}192*10^{-5}$	$1{,}192*10^{-5}$
		pył PM-10	0,000402	0,000402	0,000402	0,000402	0,000402
		pył zawieszony PM 2,5	0,0001647	0,0001647	0,0001647	0,0001647	0,0001647
		tlenek węgla	0,00887	0,00887	0,00887	0,00887	0,00887
		tlenki azotu jako NO2	0,001346	0,001346	0,001346	0,001346	0,001346
		węglowodory alifatyczne	0,000984	0,000984	0,000984	0,000984	0,000984
		węglowodory aromatyczne	0,000538	0,000538	0,000538	0,000538	0,000538
LPO-3	Samochody osobowe pracowników	benzen	$4{,}959*10^{-5}$	$4{,}959*10^{-5}$	$4{,}959*10^{-5}$	$4{,}959*10^{-5}$	$4{,}959*10^{-5}$
		dwutlenek siarki	$9{,}443*10^{-6}$	$9{,}443*10^{-6}$	$9{,}443*10^{-6}$	$9{,}443*10^{-6}$	$9{,}443*10^{-6}$
		pył PM-10	0,000318	0,000318	0,000318	0,000318	0,000318
		pył zawieszony PM 2,5	0,0001303	0,0001303	0,0001303	0,0001303	0,0001303
		tlenek węgla	0,00702	0,00702	0,00702	0,00702	0,00702
		tlenki azotu jako NO2	0,001067	0,001067	0,001067	0,001067	0,001067
		węglowodory alifatyczne	0,000779	0,000779	0,000779	0,000779	0,000779
		węglowodory aromatyczne	0,000426	0,000426	0,000426	0,000426	0,000426
LPO-4	Samochody osobowe pracowników	benzen	$3{,}416*10^{-5}$	$3{,}416*10^{-5}$	$3{,}416*10^{-5}$	$3{,}416*10^{-5}$	$3{,}416*10^{-5}$
		dwutlenek siarki	$6{,}493*10^{-6}$	$6{,}493*10^{-6}$	$6{,}493*10^{-6}$	$6{,}493*10^{-6}$	$6{,}493*10^{-6}$
		pył PM-10	0,0002188	0,0002188	0,0002188	0,0002188	0,0002188
		pył zawieszony PM 2,5	$8{,}969*10^{-5}$	$8{,}969*10^{-5}$	$8{,}969*10^{-5}$	$8{,}969*10^{-5}$	$8{,}969*10^{-5}$

Symbol	Nazwa emitora	Nazwa zanieczyszczenia	Emisja średnia 3 okres	Emisja średnia 4 okres	Emisja średnia 5 okres	Emisja średnia 6 okres	Emisja średnia 7 okres
		tlenek węgla	0,00483	0,00483	0,00483	0,00483	0,00483
		tlenki azotu jako NO2	0,000734	0,000734	0,000734	0,000734	0,000734
		węglowodory alifatyczne	0,000536	0,000536	0,000536	0,000536	0,000536
		węglowodory aromatyczne	0,0002932	0,0002932	0,0002932	0,0002932	0,0002932
LPO-5	Samochody osobowe pracowników	benzen	$3,416*10^{-5}$	$3,416*10^{-5}$	$3,416*10^{-5}$	$3,416*10^{-5}$	$3,416*10^{-5}$
		dwutlenek siarki	$6,493*10^{-6}$	$6,493*10^{-6}$	$6,493*10^{-6}$	$6,493*10^{-6}$	$6,493*10^{-6}$
		pył PM-10	0,0002188	0,0002188	0,0002188	0,0002188	0,0002188
		pył zawieszony PM 2,5	$8,969*10^{-5}$	$8,969*10^{-5}$	$8,969*10^{-5}$	$8,969*10^{-5}$	$8,969*10^{-5}$
		tlenek węgla	0,00483	0,00483	0,00483	0,00483	0,00483
		tlenki azotu jako NO2	0,000734	0,000734	0,000734	0,000734	0,000734
		węglowodory alifatyczne	0,000536	0,000536	0,000536	0,000536	0,000536
		węglowodory aromatyczne	0,0002932	0,0002932	0,0002932	0,0002932	0,0002932
LPO-C	Samochody osobowe gosci wydarzen	benzen	0	0	0	0	0
		dwutlenek siarki	0	0	0	0	0
		pył PM-10	0	0	0	0	0
		pył zawieszony PM 2,5	0	0	0	0	0
		tlenek węgla	0	0	0	0	0
		tlenki azotu jako NO2	0	0	0	0	0
		węglowodory alifatyczne	0	0	0	0	0
		węglowodory aromatyczne	0	0	0	0	0
LPO-D	Samochody osobowe gosci wydarzen	benzen	0	0	0	0	0
		dwutlenek siarki	0	0	0	0	0
		pył PM-10	0	0	0	0	0
		pył zawieszony PM 2,5	0	0	0	0	0
		tlenek węgla	0	0	0	0	0
		tlenki azotu jako NO2	0	0	0	0	0
		węglowodory alifatyczne	0	0	0	0	0
		węglowodory aromatyczne	0	0	0	0	0
LPO-1B	Samochody osobowe gosci wydarzen	benzen	0	0	0	0	0
		dwutlenek siarki	0	0	0	0	0
		pył PM-10	0	0	0	0	0
		pył zawieszony PM 2,5	0	0	0	0	0
		tlenek węgla	0	0	0	0	0
		tlenki azotu jako NO2	0	0	0	0	0
		węglowodory alifatyczne	0	0	0	0	0
		węglowodory aromatyczne	0	0	0	0	0
LPC-O	Odbiór odpadów	benzen	$2,138*10^{-7}$	$2,138*10^{-7}$	$2,138*10^{-7}$	$2,138*10^{-7}$	$2,138*10^{-7}$
		dwutlenek siarki	$2,951*10^{-5}$	$2,951*10^{-5}$	$2,951*10^{-5}$	$2,951*10^{-5}$	$2,951*10^{-5}$
		pył PM-10	0,001036	0,001036	0,001036	0,001036	0,001036
		pył zawieszony PM 2,5	0,000502	0,000502	0,000502	0,000502	0,000502
		tlenek węgla	0,00711	0,00711	0,00711	0,00711	0,00711
		tlenki azotu jako NO2	0,02940	0,02940	0,02940	0,02940	0,02940
		węglowodory alifatyczne	0,0001438	0,0001438	0,0001438	0,0001438	0,0001438
		węglowodory aromatyczne	$7,689*10^{-5}$	$7,689*10^{-5}$	$7,689*10^{-5}$	$7,689*10^{-5}$	$7,689*10^{-5}$
LPC-C	Autocysterny	benzen	$1,068*10^{-6}$	$1,068*10^{-6}$	0	0	0
		dwutlenek siarki	0,0001474	0,0001474	0	0	0
		pył PM-10	0,00518	0,00518	0	0	0
		pył zawieszony PM 2,5	0,002510	0,002510	0	0	0
		tlenek węgla	0,0356	0,0356	0	0	0
		tlenki azotu jako NO2	0,1471	0,1471	0	0	0
		węglowodory alifatyczne	0,000719	0,000719	0	0	0
		węglowodory aromatyczne	0,000384	0,000384	0	0	0
ITPO-1	Linia do termicznego przeksztalcania odpadów (Centrum Energii Wloclawek)	dwutlenek siarki	16,20	16,20	16,20	16,20	16,20
		pył PM-10	2,389	2,389	2,389	2,389	2,389
		pył zawieszony PM 2,5	2,265	2,265	2,265	2,265	2,265
		tlenek węgla	12,15	12,15	12,15	12,15	12,15
		tlenki azotu jako NO2	32,4	32,4	32,4	32,4	32,4

Symbol	Nazwa emitora	Nazwa zanieczyszczenia	Emisja średnia 3 okres	Emisja średnia 4 okres	Emisja średnia 5 okres	Emisja średnia 6 okres	Emisja średnia 7 okres
S1	Zasobnik odpadów procesowych (Centrum Energii Wloclawek)	pył PM-10	0,000500	0,000500	0,000500	0,000500	0,000500
		pył zawieszony PM 2,5	0,000500	0,000500	0,000500	0,000500	0,000500
S2	Zasobnik odpadów procesowych (Centrum Energii Wloclawek)	pył PM-10	0,000500	0,000500	0,000500	0,000500	0,000500
		pył zawieszony PM 2,5	0,000500	0,000500	0,000500	0,000500	0,000500
W1	Proces waloryzacji zuzla (Centrum Energii Wloclawek)	pył PM-10	0,0500	0,0500	0,0500	0,0500	0,0500
		pył zawieszony PM 2,5	0,0500	0,0500	0,0500	0,0500	0,0500
Ppoz1	Spalinowa pompa p.poz. (Centrum Energii Wloclawek)	dwutlenek siarki	0,0728	0,0728	0,0728	0,0728	0,0728
		pył PM-10	0,0383	0,0383	0,0383	0,0383	0,0383
		pył zawieszony PM 2,5	0,0383	0,0383	0,0383	0,0383	0,0383
		tlenek węgla	0,01532	0,01532	0,01532	0,01532	0,01532
		tlenki azotu jako NO2	0,1915	0,1915	0,1915	0,1915	0,1915
Ag1	Awaryjny agregat pradotwórczy (Centrum Energii Wloclawek)	dwutlenek siarki	0,485	0,485	0,485	0,485	0,485
		pył PM-10	0,2451	0,2451	0,2451	0,2451	0,2451
		pył zawieszony PM 2,5	0,2392	0,2392	0,2392	0,2392	0,2392
		tlenek węgla	0,1021	0,1021	0,1021	0,1021	0,1021
		tlenki azotu jako NO2	1,276	1,276	1,276	1,276	1,276
Lsc1	Samochody ciezarowe – wjazd i wyjazd (Centrum Energii Wloclawek)	benzen	$6{,}120*10^{-8}$	$6{,}120*10^{-8}$	$6{,}120*10^{-8}$	$6{,}120*10^{-8}$	$6{,}120*10^{-8}$
		dwutlenek siarki	$8{,}450*10^{-6}$	$8{,}450*10^{-6}$	$8{,}450*10^{-6}$	$8{,}450*10^{-6}$	$8{,}450*10^{-6}$
		pył PM-10	0,0002965	0,0002965	0,0002965	0,0002965	0,0002965
		pył zawieszony PM 2,5	0,0001438	0,0001438	0,0001438	0,0001438	0,0001438
		tlenek węgla	0,002040	0,002040	0,002040	0,002040	0,002040
		tlenki azotu jako NO2	0,00843	0,00843	0,00843	0,00843	0,00843
		węglowodory alifatyczne	$4{,}115*10^{-5}$	$4{,}115*10^{-5}$	$4{,}115*10^{-5}$	$4{,}115*10^{-5}$	$4{,}115*10^{-5}$
		węglowodory aromatyczne	$2{,}200*10^{-5}$	$2{,}200*10^{-5}$	$2{,}200*10^{-5}$	$2{,}200*10^{-5}$	$2{,}200*10^{-5}$
Lso1	Samochody osobowe – wjazd i wyjazd (Centrum Energii Wloclawek)	benzen	$5{,}778*10^{-5}$	$5{,}778*10^{-5}$	$5{,}778*10^{-5}$	$5{,}778*10^{-5}$	$5{,}778*10^{-5}$
		dwutlenek siarki	$1{,}062*10^{-5}$	$1{,}062*10^{-5}$	$1{,}062*10^{-5}$	$1{,}062*10^{-5}$	$1{,}062*10^{-5}$
		pył PM-10	0,000360	0,000360	0,000360	0,000360	0,000360
		pył zawieszony PM 2,5	0,0001481	0,0001481	0,0001481	0,0001481	0,0001481
		tlenek węgla	0,00853	0,00853	0,00853	0,00853	0,00853
		tlenki azotu jako NO2	0,001224	0,001224	0,001224	0,001224	0,001224
		węglowodory alifatyczne	0,000901	0,000901	0,000901	0,000901	0,000901
		węglowodory aromatyczne	0,000495	0,000495	0,000495	0,000495	0,000495
Lso2	Samochody osobowe – wjazd i wyjazd (Centrum Energii Wloclawek)	benzen	$1{,}085*10^{-5}$	$1{,}085*10^{-5}$	$1{,}085*10^{-5}$	$1{,}085*10^{-5}$	$1{,}085*10^{-5}$
		dwutlenek siarki	$1{,}995*10^{-6}$	$1{,}995*10^{-6}$	$1{,}995*10^{-6}$	$1{,}995*10^{-6}$	$1{,}995*10^{-6}$
		pył PM-10	$6{,}758*10^{-5}$	$6{,}758*10^{-5}$	$6{,}758*10^{-5}$	$6{,}758*10^{-5}$	$6{,}758*10^{-5}$
		pył zawieszony PM 2,5	$2{,}781*10^{-5}$	$2{,}781*10^{-5}$	$2{,}781*10^{-5}$	$2{,}781*10^{-5}$	$2{,}781*10^{-5}$
		tlenek węgla	0,001603	0,001603	0,001603	0,001603	0,001603
		tlenki azotu jako NO2	0,0002299	0,0002299	0,0002299	0,0002299	0,0002299
		węglowodory alifatyczne	0,0001692	0,0001692	0,0001692	0,0001692	0,0001692
		węglowodory aromatyczne	$9{,}295*10^{-5}$	$9{,}295*10^{-5}$	$9{,}295*10^{-5}$	$9{,}295*10^{-5}$	$9{,}295*10^{-5}$
MR1	Maszyny robocze (Centrum Energii Wloclawek)	dwutlenek siarki	0,001700	0,001700	0,001700	0,001700	0,001700
		pył PM-10	0,01091	0,01091	0,01091	0,01091	0,01091
		pył zawieszony PM 2,5	0,01091	0,01091	0,01091	0,01091	0,01091
		tlenek węgla	2,183	2,183	2,183	2,183	2,183
		tlenki azotu jako NO2	0,1746	0,1746	0,1746	0,1746	0,1746
		węglowodory alifatyczne	0,0539	0,0539	0,0539	0,0539	0,0539
		węglowodory aromatyczne	0,02903	0,02903	0,02903	0,02903	0,02903
Zm1	Zbiornik magazynowy oleju opalowego (Centrum Energii Wloclawek)	węglowodory alifatyczne	0,0510	0	0	0	0
Zm2	Zbiornik magazynowy oleju opalowego (Centrum Energii Wloclawek)	węglowodory alifatyczne	0	0	0,0510	0,0510	0
T1	Tankowanie urzadzen transportu wewnetrznego (Centrum Energii Wloclawek)	węglowodory alifatyczne	0	0	0	0	$3{,}600*10^{-5}$
Em1	Kotly K-1 i K-2 (cieplownia MPEC Sp. z o.o.)	dwutlenek siarki	12,70	12,70	12,70	12,70	12,70
		pył PM-10	1,168	1,168	1,168	1,168	1,168
		pył zawieszony PM 2,5	0,787	0,787	0,787	0,787	0,787

Symbol	Nazwa emitora	Nazwa zanieczyszczenia	Emisja średnia 3 okres	Emisja średnia 4 okres	Emisja średnia 5 okres	Emisja średnia 6 okres	Emisja średnia 7 okres
		tlenki azotu jako NO2	10,16	10,16	10,16	10,16	10,16
Em2	Kotly K-3 i K-4 (cieplownia MPEC Sp. z o.o.)	dwutlenek siarki	31,7	31,7	31,7	31,7	31,7
		pył PM-10	2,916	2,916	2,916	2,916	2,916
		pył zawieszony PM 2,5	1,965	1,965	1,965	1,965	1,965
		tlenek węgla	15,24	15,24	15,24	15,24	15,24
		tlenki azotu jako NO2	25,40	25,40	25,40	25,40	25,40
Em3	Kotly K-5 i K-6 (cieplownia MPEC Sp. z o.o.)	dwutlenek siarki	101,6	101,6	101,6	101,6	101,6
		pył PM-10	2,916	2,916	2,916	2,916	2,916
		pył zawieszony PM 2,5	1,965	1,965	1,965	1,965	1,965
		tlenki azotu jako NO2	57,1	57,1	57,1	57,1	57,1
Zm3	Zbiornik oleju opalowego (cieplownia MPEC)	węglowodory alifatyczne	0	0	0	0	0

Symbol	Nazwa emitora	Nazwa zanieczyszczenia	Emisja średnia 8 okres	Emisja średnia 9 okres	Emisja średnia 10 okres	Emisja średnia 11 okres	Emisja średnia 12 okres
G-1	Agregat pradotwórczy awaryjnego zasilania	benzen	0	0	0	0	0
		dwutlenek siarki	0	0	0	0	0
		pył PM-10	0	0	0	0	0
		pył zawieszony PM 2,5	0	0	0	0	0
		tlenek węgla	0	0	0	0	0
		tlenki azotu jako NO2	0	0	0	0	0
		węglowodory alifatyczne	0	0	0	0	0
		węglowodory aromatyczne	0	0	0	0	0
G-2	Agregat pradotwórczy awaryjnego zasilania	benzen	0	0	0	0	0
		dwutlenek siarki	0	0	0	0	0
		pył PM-10	0	0	0	0	0
		pył zawieszony PM 2,5	0	0	0	0	0
		tlenek węgla	0	0	0	0	0
		tlenki azotu jako NO2	0	0	0	0	0
		węglowodory alifatyczne	0	0	0	0	0
		węglowodory aromatyczne	0	0	0	0	0
G-3	Agregat pradotwórczy awaryjnego zasilania	benzen	0	0	0	0	0
		dwutlenek siarki	0	0	0	0	0
		pył PM-10	0	0	0	0	0
		pył zawieszony PM 2,5	0	0	0	0	0
		tlenek węgla	0	0	0	0	0
		tlenki azotu jako NO2	0	0	0	0	0
		węglowodory alifatyczne	0	0	0	0	0
		węglowodory aromatyczne	0	0	0	0	0
G-4	Agregat pradotwórczy awaryjnego zasilania	benzen	0	0	0	0	0
		dwutlenek siarki	0	0	0	0	0
		pył PM-10	0	0	0	0	0
		pył zawieszony PM 2,5	0	0	0	0	0
		tlenek węgla	0	0	0	0	0
		tlenki azotu jako NO2	0	0	0	0	0
		węglowodory alifatyczne	0	0	0	0	0
		węglowodory aromatyczne	0	0	0	0	0
G-5	Agregat pradotwórczy awaryjnego zasilania	benzen	0	0	0	0	0
		dwutlenek siarki	0	0	0	0	0
		pył PM-10	0	0	0	0	0
		pył zawieszony PM 2,5	0	0	0	0	0
		tlenek węgla	0	0	0	0	0
		tlenki azotu jako NO2	0	0	0	0	0
		węglowodory alifatyczne	0	0	0	0	0
		węglowodory aromatyczne	0	0	0	0	0
G-6	Agregat pradotwórczy awaryjnego zasilania	benzen	0	0	0	0	0
		dwutlenek siarki	0	0	0	0	0

Symbol	Nazwa emitora	Nazwa zanieczyszczenia	Emisja średnia 8 okres	Emisja średnia 9 okres	Emisja średnia 10 okres	Emisja średnia 11 okres	Emisja średnia 12 okres
		pył PM-10	0	0	0	0	0
		pył zawieszony PM 2,5	0	0	0	0	0
		tlenek węgla	0	0	0	0	0
		tlenki azotu jako NO2	0	0	0	0	0
		węglowodory alifatyczne	0	0	0	0	0
		węglowodory aromatyczne	0	0	0	0	0
G-7	Agregat pradotwórczy awaryjnego zasilania	benzen	0	0	0	0	0
		dwutlenek siarki	0	0	0	0	0
		pył PM-10	0	0	0	0	0
		pył zawieszony PM 2,5	0	0	0	0	0
		tlenek węgla	0	0	0	0	0
		tlenki azotu jako NO2	0	0	0	0	0
		węglowodory alifatyczne	0	0	0	0	0
		węglowodory aromatyczne	0	0	0	0	0
G-8	Agregat pradotwórczy awaryjnego zasilania	benzen	0	0	0	0	0
		dwutlenek siarki	0	0	0	0	0
		pył PM-10	0	0	0	0	0
		pył zawieszony PM 2,5	0	0	0	0	0
		tlenek węgla	0	0	0	0	0
		tlenki azotu jako NO2	0	0	0	0	0
		węglowodory alifatyczne	0	0	0	0	0
		węglowodory aromatyczne	0	0	0	0	0
G-9	Agregat pradotwórczy awaryjnego zasilania	benzen	0	0	0	0	0
		dwutlenek siarki	0	0	0	0	0
		pył PM-10	0	0	0	0	0
		pył zawieszony PM 2,5	0	0	0	0	0
		tlenek węgla	0	0	0	0	0
		tlenki azotu jako NO2	0	0	0	0	0
		węglowodory alifatyczne	0	0	0	0	0
		węglowodory aromatyczne	0	0	0	0	0
G-10	Agregat pradotwórczy awaryjnego zasilania	benzen	0	0	0	0	0
		dwutlenek siarki	0	0	0	0	0
		pył PM-10	0	0	0	0	0
		pył zawieszony PM 2,5	0	0	0	0	0
		tlenek węgla	0	0	0	0	0
		tlenki azotu jako NO2	0	0	0	0	0
		węglowodory alifatyczne	0	0	0	0	0
		węglowodory aromatyczne	0	0	0	0	0
G-11	Agregat pradotwórczy awaryjnego zasilania	benzen	0	0	0	0	0
		dwutlenek siarki	0	0	0	0	0
		pył PM-10	0	0	0	0	0
		pył zawieszony PM 2,5	0	0	0	0	0
		tlenek węgla	0	0	0	0	0
		tlenki azotu jako NO2	0	0	0	0	0
		węglowodory alifatyczne	0	0	0	0	0
		węglowodory aromatyczne	0	0	0	0	0
G-12	Agregat pradotwórczy awaryjnego zasilania	benzen	0	0	0	0	0
		dwutlenek siarki	0	0	0	0	0
		pył PM-10	0	0	0	0	0
		pył zawieszony PM 2,5	0	0	0	0	0
		tlenek węgla	0	0	0	0	0
		tlenki azotu jako NO2	0	0	0	0	0
		węglowodory alifatyczne	0	0	0	0	0
		węglowodory aromatyczne	0	0	0	0	0
G-13	Agregat pradotwórczy awaryjnego zasilania	benzen	0	0	0	0	0
		dwutlenek siarki	0	0	0	0	0
		pył PM-10	0	0	0	0	0

Symbol	Nazwa emitora	Nazwa zanieczyszczenia	Emisja średnia 8 okres	Emisja średnia 9 okres	Emisja średnia 10 okres	Emisja średnia 11 okres	Emisja średnia 12 okres
		pył zawieszony PM 2,5	0	0	0	0	0
		tlenek węgla	0	0	0	0	0
		tlenki azotu jako NO2	0	0	0	0	0
		węglowodory alifatyczne	0	0	0	0	0
		węglowodory aromatyczne	0	0	0	0	0
G-14	Agregat pradotwórczy awaryjnego zasilania	benzen	0	0	0	0	0
		dwutlenek siarki	0	0	0	0	0
		pył PM-10	0	0	0	0	0
		pył zawieszony PM 2,5	0	0	0	0	0
		tlenek węgla	0	0	0	0	0
		tlenki azotu jako NO2	0	0	0	0	0
		węglowodory alifatyczne	0	0	0	0	0
		węglowodory aromatyczne	0	0	0	0	0
G-15	Agregat pradotwórczy awaryjnego zasilania	benzen	0	0	0	0	0
		dwutlenek siarki	0	0	0	0	0
		pył PM-10	0	0	0	0	0
		pył zawieszony PM 2,5	0	0	0	0	0
		tlenek węgla	0	0	0	0	0
		tlenki azotu jako NO2	0	0	0	0	0
		węglowodory alifatyczne	0	0	0	0	0
		węglowodory aromatyczne	0	0	0	0	0
G-16	Agregat pradotwórczy awaryjnego zasilania	benzen	0	0	0	0	0
		dwutlenek siarki	0	0	0	0	0
		pył PM-10	0	0	0	0	0
		pył zawieszony PM 2,5	0	0	0	0	0
		tlenek węgla	0	0	0	0	0
		tlenki azotu jako NO2	0	0	0	0	0
		węglowodory alifatyczne	0	0	0	0	0
		węglowodory aromatyczne	0	0	0	0	0
G-17	Agregat pradotwórczy awaryjnego zasilania	benzen	0	0	0	0	0
		dwutlenek siarki	0	0	0	0	0
		pył PM-10	0	0	0	0	0
		pył zawieszony PM 2,5	0	0	0	0	0
		tlenek węgla	0	0	0	0	0
		tlenki azotu jako NO2	0	0	0	0	0
		węglowodory alifatyczne	0	0	0	0	0
		węglowodory aromatyczne	0	0	0	0	0
G-18	Agregat pradotwórczy awaryjnego zasilania	benzen	0	0	0	0	0
		dwutlenek siarki	0	0	0	0	0
		pył PM-10	0	0	0	0	0
		pył zawieszony PM 2,5	0	0	0	0	0
		tlenek węgla	0	0	0	0	0
		tlenki azotu jako NO2	0	0	0	0	0
		węglowodory alifatyczne	0	0	0	0	0
		węglowodory aromatyczne	0	0	0	0	0
G-19	Agregat pradotwórczy awaryjnego zasilania	benzen	0	0	0	0	0
		dwutlenek siarki	0	0	0	0	0
		pył PM-10	0	0	0	0	0
		pył zawieszony PM 2,5	0	0	0	0	0
		tlenek węgla	0	0	0	0	0
		tlenki azotu jako NO2	0	0	0	0	0
		węglowodory alifatyczne	0	0	0	0	0
		węglowodory aromatyczne	0	0	0	0	0
G-20	Agregat pradotwórczy awaryjnego zasilania	benzen	0	0	0	0	0
		dwutlenek siarki	0	0	0	0	0
		pył PM-10	0	0	0	0	0
		pył zawieszony PM 2,5	0	0	0	0	0

Symbol	Nazwa emitora	Nazwa zanieczyszczenia	Emisja średnia 8 okres	Emisja średnia 9 okres	Emisja średnia 10 okres	Emisja średnia 11 okres	Emisja średnia 12 okres
		tlenek węgla	0	0	0	0	0
		tlenki azotu jako NO2	0	0	0	0	0
		węglowodory alifatyczne	0	0	0	0	0
		węglowodory aromatyczne	0	0	0	0	0
G-21	Agregat pradotwórczy awaryjnego zasilania	benzen	0	0	0	0	0
		dwutlenek siarki	0	0	0	0	0
		pył PM-10	0	0	0	0	0
		pył zawieszony PM 2,5	0	0	0	0	0
		tlenek węgla	0	0	0	0	0
		tlenki azotu jako NO2	0	0	0	0	0
		węglowodory alifatyczne	0	0	0	0	0
		węglowodory aromatyczne	0	0	0	0	0
G-22	Agregat pradotwórczy awaryjnego zasilania	benzen	0	0	0	0	0
		dwutlenek siarki	0	0	0	0	0
		pył PM-10	0	0	0	0	0
		pył zawieszony PM 2,5	0	0	0	0	0
		tlenek węgla	0	0	0	0	0
		tlenki azotu jako NO2	0	0	0	0	0
		węglowodory alifatyczne	0	0	0	0	0
		węglowodory aromatyczne	0	0	0	0	0
G-23	Agregat pradotwórczy awaryjnego zasilania	benzen	0	0	0	0	0
		dwutlenek siarki	0	0	0	0	0
		pył PM-10	0	0	0	0	0
		pył zawieszony PM 2,5	0	0	0	0	0
		tlenek węgla	0	0	0	0	0
		tlenki azotu jako NO2	0	0	0	0	0
		węglowodory alifatyczne	0	0	0	0	0
		węglowodory aromatyczne	0	0	0	0	0
G-24	Agregat pradotwórczy awaryjnego zasilania	benzen	0	0	0	0	0
		dwutlenek siarki	0	0	0	0	0
		pył PM-10	0	0	0	0	0
		pył zawieszony PM 2,5	0	0	0	0	0
		tlenek węgla	0	0	0	0	0
		tlenki azotu jako NO2	0	0	0	0	0
		węglowodory alifatyczne	0	0	0	0	0
		węglowodory aromatyczne	0	0	0	0	0
G-25	Agregat pradotwórczy awaryjnego zasilania	benzen	0	0	0	0	0
		dwutlenek siarki	0	0	0	0	0
		pył PM-10	0	0	0	0	0
		pył zawieszony PM 2,5	0	0	0	0	0
		tlenek węgla	0	0	0	0	0
		tlenki azotu jako NO2	0	0	0	0	0
		węglowodory alifatyczne	0	0	0	0	0
		węglowodory aromatyczne	0	0	0	0	0
G-26	Agregat pradotwórczy awaryjnego zasilania	benzen	0	0	0	0	0
		dwutlenek siarki	0	0	0	0	0
		pył PM-10	0	0	0	0	0
		pył zawieszony PM 2,5	0	0	0	0	0
		tlenek węgla	0	0	0	0	0
		tlenki azotu jako NO2	0	0	0	0	0
		węglowodory alifatyczne	0	0	0	0	0
		węglowodory aromatyczne	0	0	0	0	0
G-27	Agregat pradotwórczy awaryjnego zasilania	benzen	0	0	0	0	0
		dwutlenek siarki	0	0	0	0	0
		pył PM-10	0	0	0	0	0
		pył zawieszony PM 2,5	0	0	0	0	0
		tlenek węgla	0	0	0	0	0

Symbol	Nazwa emitora	Nazwa zanieczyszczenia	Emisja średnia 8 okres	Emisja średnia 9 okres	Emisja średnia 10 okres	Emisja średnia 11 okres	Emisja średnia 12 okres
		tlenki azotu jako NO2	0	0	0	0	0
		węglowodory alifatyczne	0	0	0	0	0
		węglowodory aromatyczne	0	0	0	0	0
G-28	Agregat pradotwórczy awaryjnego zasilania	benzen	0	0	0	0	0
		dwutlenek siarki	0	0	0	0	0
		pył PM-10	0	0	0	0	0
		pył zawieszony PM 2,5	0	0	0	0	0
		tlenek węgla	0	0	0	0	0
		tlenki azotu jako NO2	0	0	0	0	0
		węglowodory alifatyczne	0	0	0	0	0
		węglowodory aromatyczne	0	0	0	0	0
G-29	Agregat pradotwórczy awaryjnego zasilania	benzen	0,003100	0	0	0	0
		dwutlenek siarki	0,01280	0	0	0	0
		pył PM-10	0,0562	0	0	0	0
		pył zawieszony PM 2,5	0,0562	0	0	0	0
		tlenek węgla	3,37	0	0	0	0
		tlenki azotu jako NO2	2,811	0	0	0	0
		węglowodory alifatyczne	0,1882	0	0	0	0
		węglowodory aromatyczne	0,1255	0	0	0	0
G-30	Agregat pradotwórczy awaryjnego zasilania	benzen	0,003100	0	0	0	0
		dwutlenek siarki	0,01280	0	0	0	0
		pył PM-10	0,0562	0	0	0	0
		pył zawieszony PM 2,5	0,0562	0	0	0	0
		tlenek węgla	3,37	0	0	0	0
		tlenki azotu jako NO2	2,811	0	0	0	0
		węglowodory alifatyczne	0,1882	0	0	0	0
		węglowodory aromatyczne	0,1255	0	0	0	0
G-31	Agregat pradotwórczy awaryjnego zasilania	benzen	0,003100	0	0	0	0
		dwutlenek siarki	0,01280	0	0	0	0
		pył PM-10	0,0562	0	0	0	0
		pył zawieszony PM 2,5	0,0562	0	0	0	0
		tlenek węgla	3,37	0	0	0	0
		tlenki azotu jako NO2	2,811	0	0	0	0
		węglowodory alifatyczne	0,1882	0	0	0	0
		węglowodory aromatyczne	0,1255	0	0	0	0
G-32	Agregat pradotwórczy awaryjnego zasilania	benzen	0,003100	0	0	0	0
		dwutlenek siarki	0,01280	0	0	0	0
		pył PM-10	0,0562	0	0	0	0
		pył zawieszony PM 2,5	0,0562	0	0	0	0
		tlenek węgla	3,37	0	0	0	0
		tlenki azotu jako NO2	2,811	0	0	0	0
		węglowodory alifatyczne	0,1882	0	0	0	0
		węglowodory aromatyczne	0,1255	0	0	0	0
G-33	Agregat pradotwórczy awaryjnego zasilania	benzen	0,003100	0	0	0	0
		dwutlenek siarki	0,01280	0	0	0	0
		pył PM-10	0,0562	0	0	0	0
		pył zawieszony PM 2,5	0,0562	0	0	0	0
		tlenek węgla	3,37	0	0	0	0
		tlenki azotu jako NO2	2,811	0	0	0	0
		węglowodory alifatyczne	0,1882	0	0	0	0
		węglowodory aromatyczne	0,1255	0	0	0	0
G-34	Agregat pradotwórczy awaryjnego zasilania	benzen	0,003100	0	0	0	0
		dwutlenek siarki	0,01280	0	0	0	0
		pył PM-10	0,0562	0	0	0	0
		pył zawieszony PM 2,5	0,0562	0	0	0	0
		tlenek węgla	3,37	0	0	0	0
		tlenki azotu jako NO2	2,811	0	0	0	0

Symbol	Nazwa emitora	Nazwa zanieczyszczenia	Emisja średnia 8 okres	Emisja średnia 9 okres	Emisja średnia 10 okres	Emisja średnia 11 okres	Emisja średnia 12 okres
		węglowodory alifatyczne	0,1882	0	0	0	0
		węglowodory aromatyczne	0,1255	0	0	0	0
G-35	Agregat pradotwórczy awaryjnego zasilania	benzen	0,003100	0	0	0	0
		dwutlenek siarki	0,01280	0	0	0	0
		pył PM-10	0,0562	0	0	0	0
		pył zawieszony PM 2,5	0,0562	0	0	0	0
		tlenek węgla	3,37	0	0	0	0
		tlenki azotu jako NO2	2,811	0	0	0	0
		węglowodory alifatyczne	0,1882	0	0	0	0
		węglowodory aromatyczne	0,1255	0	0	0	0
G-36	Agregat pradotwórczy awaryjnego zasilania	benzen	0,003100	0	0	0	0
		dwutlenek siarki	0,01280	0	0	0	0
		pył PM-10	0,0562	0	0	0	0
		pył zawieszony PM 2,5	0,0562	0	0	0	0
		tlenek węgla	3,37	0	0	0	0
		tlenki azotu jako NO2	2,811	0	0	0	0
		węglowodory alifatyczne	0,1882	0	0	0	0
		węglowodory aromatyczne	0,1255	0	0	0	0
G-37	Agregat pradotwórczy awaryjnego zasilania	benzen	0,003100	0	0	0	0
		dwutlenek siarki	0,01280	0	0	0	0
		pył PM-10	0,0562	0	0	0	0
		pył zawieszony PM 2,5	0,0562	0	0	0	0
		tlenek węgla	3,37	0	0	0	0
		tlenki azotu jako NO2	2,811	0	0	0	0
		węglowodory alifatyczne	0,1882	0	0	0	0
		węglowodory aromatyczne	0,1255	0	0	0	0
G-38	Agregat pradotwórczy awaryjnego zasilania	benzen	0,003100	0	0	0	0
		dwutlenek siarki	0,01280	0	0	0	0
		pył PM-10	0,0562	0	0	0	0
		pył zawieszony PM 2,5	0,0562	0	0	0	0
		tlenek węgla	3,37	0	0	0	0
		tlenki azotu jako NO2	2,811	0	0	0	0
		węglowodory alifatyczne	0,1882	0	0	0	0
		węglowodory aromatyczne	0,1255	0	0	0	0
G-39	Agregat pradotwórczy awaryjnego zasilania	benzen	0,003100	0	0	0	0
		dwutlenek siarki	0,01280	0	0	0	0
		pył PM-10	0,0562	0	0	0	0
		pył zawieszony PM 2,5	0,0562	0	0	0	0
		tlenek węgla	3,37	0	0	0	0
		tlenki azotu jako NO2	2,811	0	0	0	0
		węglowodory alifatyczne	0,1882	0	0	0	0
		węglowodory aromatyczne	0,1255	0	0	0	0
G-40	Agregat pradotwórczy awaryjnego zasilania	benzen	0,003100	0	0	0	0
		dwutlenek siarki	0,01280	0	0	0	0
		pył PM-10	0,0562	0	0	0	0
		pył zawieszony PM 2,5	0,0562	0	0	0	0
		tlenek węgla	3,37	0	0	0	0
		tlenki azotu jako NO2	2,811	0	0	0	0
		węglowodory alifatyczne	0,1882	0	0	0	0
		węglowodory aromatyczne	0,1255	0	0	0	0
G-41	Agregat pradotwórczy awaryjnego zasilania	benzen	0,003100	0	0	0	0
		dwutlenek siarki	0,01280	0	0	0	0
		pył PM-10	0,0562	0	0	0	0
		pył zawieszony PM 2,5	0,0562	0	0	0	0
		tlenek węgla	3,37	0	0	0	0
		tlenki azotu jako NO2	2,811	0	0	0	0
		węglowodory alifatyczne	0,1882	0	0	0	0

Symbol	Nazwa emitora	Nazwa zanieczyszczenia	Emisja średnia 8 okres	Emisja średnia 9 okres	Emisja średnia 10 okres	Emisja średnia 11 okres	Emisja średnia 12 okres
		węglowodory aromatyczne	0,1255	0	0	0	0
G-42	Agregat pradotwórczy awaryjnego zasilania	benzen	0,003100	0	0	0	0
		dwutlenek siarki	0,01280	0	0	0	0
		pył PM-10	0,0562	0	0	0	0
		pył zawieszony PM 2,5	0,0562	0	0	0	0
		tlenek węgla	3,37	0	0	0	0
		tlenki azotu jako NO2	2,811	0	0	0	0
		węglowodory alifatyczne	0,1882	0	0	0	0
		węglowodory aromatyczne	0,1255	0	0	0	0
G-43	Agregat pradotwórczy awaryjnego zasilania	benzen	0	0,003100	0	0	0
		dwutlenek siarki	0	0,01280	0	0	0
		pył PM-10	0	0,0562	0	0	0
		pył zawieszony PM 2,5	0	0,0562	0	0	0
		tlenek węgla	0	3,37	0	0	0
		tlenki azotu jako NO2	0	2,811	0	0	0
		węglowodory alifatyczne	0	0,1882	0	0	0
		węglowodory aromatyczne	0	0,1255	0	0	0
G-44	Agregat pradotwórczy awaryjnego zasilania	benzen	0	0,003100	0	0	0
		dwutlenek siarki	0	0,01280	0	0	0
		pył PM-10	0	0,0562	0	0	0
		pył zawieszony PM 2,5	0	0,0562	0	0	0
		tlenek węgla	0	3,37	0	0	0
		tlenki azotu jako NO2	0	2,811	0	0	0
		węglowodory alifatyczne	0	0,1882	0	0	0
		węglowodory aromatyczne	0	0,1255	0	0	0
G-45	Agregat pradotwórczy awaryjnego zasilania	benzen	0	0,003100	0	0	0
		dwutlenek siarki	0	0,01280	0	0	0
		pył PM-10	0	0,0562	0	0	0
		pył zawieszony PM 2,5	0	0,0562	0	0	0
		tlenek węgla	0	3,37	0	0	0
		tlenki azotu jako NO2	0	2,811	0	0	0
		węglowodory alifatyczne	0	0,1882	0	0	0
		węglowodory aromatyczne	0	0,1255	0	0	0
G-46	Agregat pradotwórczy awaryjnego zasilania	benzen	0	0,003100	0	0	0
		dwutlenek siarki	0	0,01280	0	0	0
		pył PM-10	0	0,0562	0	0	0
		pył zawieszony PM 2,5	0	0,0562	0	0	0
		tlenek węgla	0	3,37	0	0	0
		tlenki azotu jako NO2	0	2,811	0	0	0
		węglowodory alifatyczne	0	0,1882	0	0	0
		węglowodory aromatyczne	0	0,1255	0	0	0
G-47	Agregat pradotwórczy awaryjnego zasilania	benzen	0	0,003100	0	0	0
		dwutlenek siarki	0	0,01280	0	0	0
		pył PM-10	0	0,0562	0	0	0
		pył zawieszony PM 2,5	0	0,0562	0	0	0
		tlenek węgla	0	3,37	0	0	0
		tlenki azotu jako NO2	0	2,811	0	0	0
		węglowodory alifatyczne	0	0,1882	0	0	0
		węglowodory aromatyczne	0	0,1255	0	0	0
G-48	Agregat pradotwórczy awaryjnego zasilania	benzen	0	0,003100	0	0	0
		dwutlenek siarki	0	0,01280	0	0	0
		pył PM-10	0	0,0562	0	0	0
		pył zawieszony PM 2,5	0	0,0562	0	0	0
		tlenek węgla	0	3,37	0	0	0
		tlenki azotu jako NO2	0	2,811	0	0	0
		węglowodory alifatyczne	0	0,1882	0	0	0
		węglowodory aromatyczne	0	0,1255	0	0	0

Symbol	Nazwa emitora	Nazwa zanieczyszczenia	Emisja średnia 8 okres	Emisja średnia 9 okres	Emisja średnia 10 okres	Emisja średnia 11 okres	Emisja średnia 12 okres
G-49	Agregat pradotwórczy awaryjnego zasilania	benzen	0	0,003100	0	0	0
		dwutlenek siarki	0	0,01280	0	0	0
		pył PM-10	0	0,0562	0	0	0
		pył zawieszony PM 2,5	0	0,0562	0	0	0
		tlenek węgla	0	3,37	0	0	0
		tlenki azotu jako NO2	0	2,811	0	0	0
		węglowodory alifatyczne	0	0,1882	0	0	0
		węglowodory aromatyczne	0	0,1255	0	0	0
G-50	Agregat pradotwórczy awaryjnego zasilania	benzen	0	0,003100	0	0	0
		dwutlenek siarki	0	0,01280	0	0	0
		pył PM-10	0	0,0562	0	0	0
		pył zawieszony PM 2,5	0	0,0562	0	0	0
		tlenek węgla	0	3,37	0	0	0
		tlenki azotu jako NO2	0	2,811	0	0	0
		węglowodory alifatyczne	0	0,1882	0	0	0
		węglowodory aromatyczne	0	0,1255	0	0	0
G-51	Agregat pradotwórczy awaryjnego zasilania	benzen	0	0,003100	0	0	0
		dwutlenek siarki	0	0,01280	0	0	0
		pył PM-10	0	0,0562	0	0	0
		pył zawieszony PM 2,5	0	0,0562	0	0	0
		tlenek węgla	0	3,37	0	0	0
		tlenki azotu jako NO2	0	2,811	0	0	0
		węglowodory alifatyczne	0	0,1882	0	0	0
		węglowodory aromatyczne	0	0,1255	0	0	0
G-52	Agregat pradotwórczy awaryjnego zasilania	benzen	0	0,003100	0	0	0
		dwutlenek siarki	0	0,01280	0	0	0
		pył PM-10	0	0,0562	0	0	0
		pył zawieszony PM 2,5	0	0,0562	0	0	0
		tlenek węgla	0	3,37	0	0	0
		tlenki azotu jako NO2	0	2,811	0	0	0
		węglowodory alifatyczne	0	0,1882	0	0	0
		węglowodory aromatyczne	0	0,1255	0	0	0
G-53	Agregat pradotwórczy awaryjnego zasilania	benzen	0	0,003100	0	0	0
		dwutlenek siarki	0	0,01280	0	0	0
		pył PM-10	0	0,0562	0	0	0
		pył zawieszony PM 2,5	0	0,0562	0	0	0
		tlenek węgla	0	3,37	0	0	0
		tlenki azotu jako NO2	0	2,811	0	0	0
		węglowodory alifatyczne	0	0,1882	0	0	0
		węglowodory aromatyczne	0	0,1255	0	0	0
G-54	Agregat pradotwórczy awaryjnego zasilania	benzen	0	0,003100	0	0	0
		dwutlenek siarki	0	0,01280	0	0	0
		pył PM-10	0	0,0562	0	0	0
		pył zawieszony PM 2,5	0	0,0562	0	0	0
		tlenek węgla	0	3,37	0	0	0
		tlenki azotu jako NO2	0	2,811	0	0	0
		węglowodory alifatyczne	0	0,1882	0	0	0
		węglowodory aromatyczne	0	0,1255	0	0	0
G-55	Agregat pradotwórczy awaryjnego zasilania	benzen	0	0,003100	0	0	0
		dwutlenek siarki	0	0,01280	0	0	0
		pył PM-10	0	0,0562	0	0	0
		pył zawieszony PM 2,5	0	0,0562	0	0	0
		tlenek węgla	0	3,37	0	0	0
		tlenki azotu jako NO2	0	2,811	0	0	0
		węglowodory alifatyczne	0	0,1882	0	0	0
		węglowodory aromatyczne	0	0,1255	0	0	0
G-56	Agregat pradotwórczy awaryjnego zasilania	benzen	0	0,003100	0	0	0

Symbol	Nazwa emitora	Nazwa zanieczyszczenia	Emisja średnia 8 okres	Emisja średnia 9 okres	Emisja średnia 10 okres	Emisja średnia 11 okres	Emisja średnia 12 okres
		dwutlenek siarki	0	0,01280	0	0	0
		pył PM-10	0	0,0562	0	0	0
		pył zawieszony PM 2,5	0	0,0562	0	0	0
		tlenek węgla	0	3,37	0	0	0
		tlenki azotu jako NO2	0	2,811	0	0	0
		węglowodory alifatyczne	0	0,1882	0	0	0
		węglowodory aromatyczne	0	0,1255	0	0	0
G-57	Agregat pradotwórczy awaryjnego zasilania	benzen	0	0	0,003100	0,003100	0
		dwutlenek siarki	0	0	0,01280	0,01280	0
		pył PM-10	0	0	0,0562	0,0562	0
		pył zawieszony PM 2,5	0	0	0,0562	0,0562	0
		tlenek węgla	0	0	3,37	3,37	0
		tlenki azotu jako NO2	0	0	2,811	2,811	0
		węglowodory alifatyczne	0	0	0,1882	0,1882	0
		węglowodory aromatyczne	0	0	0,1255	0,1255	0
G-58	Agregat pradotwórczy awaryjnego zasilania	benzen	0	0	0,003100	0,003100	0
		dwutlenek siarki	0	0	0,01280	0,01280	0
		pył PM-10	0	0	0,0562	0,0562	0
		pył zawieszony PM 2,5	0	0	0,0562	0,0562	0
		tlenek węgla	0	0	3,37	3,37	0
		tlenki azotu jako NO2	0	0	2,811	2,811	0
		węglowodory alifatyczne	0	0	0,1882	0,1882	0
		węglowodory aromatyczne	0	0	0,1255	0,1255	0
G-59	Agregat pradotwórczy awaryjnego zasilania	benzen	0	0	0,003100	0,003100	0
		dwutlenek siarki	0	0	0,01280	0,01280	0
		pył PM-10	0	0	0,0562	0,0562	0
		pył zawieszony PM 2,5	0	0	0,0562	0,0562	0
		tlenek węgla	0	0	3,37	3,37	0
		tlenki azotu jako NO2	0	0	2,811	2,811	0
		węglowodory alifatyczne	0	0	0,1882	0,1882	0
		węglowodory aromatyczne	0	0	0,1255	0,1255	0
G-60	Agregat pradotwórczy awaryjnego zasilania	benzen	0	0	0,003100	0,003100	0
		dwutlenek siarki	0	0	0,01280	0,01280	0
		pył PM-10	0	0	0,0562	0,0562	0
		pył zawieszony PM 2,5	0	0	0,0562	0,0562	0
		tlenek węgla	0	0	3,37	3,37	0
		tlenki azotu jako NO2	0	0	2,811	2,811	0
		węglowodory alifatyczne	0	0	0,1882	0,1882	0
		węglowodory aromatyczne	0	0	0,1255	0,1255	0
G-61	Agregat pradotwórczy awaryjnego zasilania	benzen	0	0	0,003100	0,003100	0
		dwutlenek siarki	0	0	0,01280	0,01280	0
		pył PM-10	0	0	0,0562	0,0562	0
		pył zawieszony PM 2,5	0	0	0,0562	0,0562	0
		tlenek węgla	0	0	3,37	3,37	0
		tlenki azotu jako NO2	0	0	2,811	2,811	0
		węglowodory alifatyczne	0	0	0,1882	0,1882	0
		węglowodory aromatyczne	0	0	0,1255	0,1255	0
G-62	Agregat pradotwórczy awaryjnego zasilania	benzen	0	0	0,003100	0,003100	0
		dwutlenek siarki	0	0	0,01280	0,01280	0
		pył PM-10	0	0	0,0562	0,0562	0
		pył zawieszony PM 2,5	0	0	0,0562	0,0562	0
		tlenek węgla	0	0	3,37	3,37	0
		tlenki azotu jako NO2	0	0	2,811	2,811	0
		węglowodory alifatyczne	0	0	0,1882	0,1882	0
		węglowodory aromatyczne	0	0	0,1255	0,1255	0
G-63	Agregat pradotwórczy awaryjnego zasilania	benzen	0	0	0,003100	0,003100	0
		dwutlenek siarki	0	0	0,01280	0,01280	0

Symbol	Nazwa emitora	Nazwa zanieczyszczenia	Emisja średnia 8 okres	Emisja średnia 9 okres	Emisja średnia 10 okres	Emisja średnia 11 okres	Emisja średnia 12 okres
		pył PM-10	0	0	0,0562	0,0562	0
		pył zawieszony PM 2,5	0	0	0,0562	0,0562	0
		tlenek węgla	0	0	3,37	3,37	0
		tlenki azotu jako NO2	0	0	2,811	2,811	0
		węglowodory alifatyczne	0	0	0,1882	0,1882	0
		węglowodory aromatyczne	0	0	0,1255	0,1255	0
G-64	Agregat pradotwórczy awaryjnego zasilania	benzen	0	0	0,003100	0,003100	0
		dwutlenek siarki	0	0	0,01280	0,01280	0
		pył PM-10	0	0	0,0562	0,0562	0
		pył zawieszony PM 2,5	0	0	0,0562	0,0562	0
		tlenek węgla	0	0	3,37	3,37	0
		tlenki azotu jako NO2	0	0	2,811	2,811	0
		węglowodory alifatyczne	0	0	0,1882	0,1882	0
		węglowodory aromatyczne	0	0	0,1255	0,1255	0
G-65	Agregat pradotwórczy awaryjnego zasilania	benzen	0	0	0,003100	0,003100	0
		dwutlenek siarki	0	0	0,01280	0,01280	0
		pył PM-10	0	0	0,0562	0,0562	0
		pył zawieszony PM 2,5	0	0	0,0562	0,0562	0
		tlenek węgla	0	0	3,37	3,37	0
		tlenki azotu jako NO2	0	0	2,811	2,811	0
		węglowodory alifatyczne	0	0	0,1882	0,1882	0
		węglowodory aromatyczne	0	0	0,1255	0,1255	0
G-66	Agregat pradotwórczy awaryjnego zasilania	benzen	0	0	0,003100	0,003100	0
		dwutlenek siarki	0	0	0,01280	0,01280	0
		pył PM-10	0	0	0,0562	0,0562	0
		pył zawieszony PM 2,5	0	0	0,0562	0,0562	0
		tlenek węgla	0	0	3,37	3,37	0
		tlenki azotu jako NO2	0	0	2,811	2,811	0
		węglowodory alifatyczne	0	0	0,1882	0,1882	0
		węglowodory aromatyczne	0	0	0,1255	0,1255	0
G-67	Agregat pradotwórczy awaryjnego zasilania	benzen	0	0	0,003100	0,003100	0
		dwutlenek siarki	0	0	0,01280	0,01280	0
		pył PM-10	0	0	0,0562	0,0562	0
		pył zawieszony PM 2,5	0	0	0,0562	0,0562	0
		tlenek węgla	0	0	3,37	3,37	0
		tlenki azotu jako NO2	0	0	2,811	2,811	0
		węglowodory alifatyczne	0	0	0,1882	0,1882	0
		węglowodory aromatyczne	0	0	0,1255	0,1255	0
G-68	Agregat pradotwórczy awaryjnego zasilania	benzen	0	0	0,003100	0,003100	0
		dwutlenek siarki	0	0	0,01280	0,01280	0
		pył PM-10	0	0	0,0562	0,0562	0
		pył zawieszony PM 2,5	0	0	0,0562	0,0562	0
		tlenek węgla	0	0	3,37	3,37	0
		tlenki azotu jako NO2	0	0	2,811	2,811	0
		węglowodory alifatyczne	0	0	0,1882	0,1882	0
		węglowodory aromatyczne	0	0	0,1255	0,1255	0
G-69	Agregat pradotwórczy awaryjnego zasilania	benzen	0	0	0,003100	0,003100	0
		dwutlenek siarki	0	0	0,01280	0,01280	0
		pył PM-10	0	0	0,0562	0,0562	0
		pył zawieszony PM 2,5	0	0	0,0562	0,0562	0
		tlenek węgla	0	0	3,37	3,37	0
		tlenki azotu jako NO2	0	0	2,811	2,811	0
		węglowodory alifatyczne	0	0	0,1882	0,1882	0
		węglowodory aromatyczne	0	0	0,1255	0,1255	0
G-70	Agregat pradotwórczy awaryjnego zasilania	benzen	0	0	0,003100	0,003100	0
		dwutlenek siarki	0	0	0,01280	0,01280	0
		pył PM-10	0	0	0,0562	0,0562	0

Symbol	Nazwa emitora	Nazwa zanieczyszczenia	Emisja średnia 8 okres	Emisja średnia 9 okres	Emisja średnia 10 okres	Emisja średnia 11 okres	Emisja średnia 12 okres
		pył zawieszony PM 2,5	0	0	0,0562	0,0562	0
		tlenek węgla	0	0	3,37	3,37	0
		tlenki azotu jako NO2	0	0	2,811	2,811	0
		węglowodory alifatyczne	0	0	0,1882	0,1882	0
		węglowodory aromatyczne	0	0	0,1255	0,1255	0
G-71	Agregat pradotwórczy awaryjnego zasilania	benzen	0	0	0	0	0,003100
		dwutlenek siarki	0	0	0	0	0,01280
		pył PM-10	0	0	0	0	0,0562
		pył zawieszony PM 2,5	0	0	0	0	0,0562
		tlenek węgla	0	0	0	0	3,37
		tlenki azotu jako NO2	0	0	0	0	2,811
		węglowodory alifatyczne	0	0	0	0	0,1882
		węglowodory aromatyczne	0	0	0	0	0,1255
G-72	Agregat pradotwórczy awaryjnego zasilania	benzen	0	0	0	0	0,003100
		dwutlenek siarki	0	0	0	0	0,01280
		pył PM-10	0	0	0	0	0,0562
		pył zawieszony PM 2,5	0	0	0	0	0,0562
		tlenek węgla	0	0	0	0	3,37
		tlenki azotu jako NO2	0	0	0	0	2,811
		węglowodory alifatyczne	0	0	0	0	0,1882
		węglowodory aromatyczne	0	0	0	0	0,1255
G-73	Agregat pradotwórczy awaryjnego zasilania	benzen	0	0	0	0	0,003100
		dwutlenek siarki	0	0	0	0	0,01280
		pył PM-10	0	0	0	0	0,0562
		pył zawieszony PM 2,5	0	0	0	0	0,0562
		tlenek węgla	0	0	0	0	3,37
		tlenki azotu jako NO2	0	0	0	0	2,811
		węglowodory alifatyczne	0	0	0	0	0,1882
		węglowodory aromatyczne	0	0	0	0	0,1255
G-74	Agregat pradotwórczy awaryjnego zasilania	benzen	0	0	0	0	0,003100
		dwutlenek siarki	0	0	0	0	0,01280
		pył PM-10	0	0	0	0	0,0562
		pył zawieszony PM 2,5	0	0	0	0	0,0562
		tlenek węgla	0	0	0	0	3,37
		tlenki azotu jako NO2	0	0	0	0	2,811
		węglowodory alifatyczne	0	0	0	0	0,1882
		węglowodory aromatyczne	0	0	0	0	0,1255
G-75	Agregat pradotwórczy awaryjnego zasilania	benzen	0	0	0	0	0,003100
		dwutlenek siarki	0	0	0	0	0,01280
		pył PM-10	0	0	0	0	0,0562
		pył zawieszony PM 2,5	0	0	0	0	0,0562
		tlenek węgla	0	0	0	0	3,37
		tlenki azotu jako NO2	0	0	0	0	2,811
		węglowodory alifatyczne	0	0	0	0	0,1882
		węglowodory aromatyczne	0	0	0	0	0,1255
G-76	Agregat pradotwórczy awaryjnego zasilania	benzen	0	0	0	0	0,003100
		dwutlenek siarki	0	0	0	0	0,01280
		pył PM-10	0	0	0	0	0,0562
		pył zawieszony PM 2,5	0	0	0	0	0,0562
		tlenek węgla	0	0	0	0	3,37
		tlenki azotu jako NO2	0	0	0	0	2,811
		węglowodory alifatyczne	0	0	0	0	0,1882
		węglowodory aromatyczne	0	0	0	0	0,1255
G-77	Agregat pradotwórczy awaryjnego zasilania	benzen	0	0	0	0	0,003100
		dwutlenek siarki	0	0	0	0	0,01280
		pył PM-10	0	0	0	0	0,0562
		pył zawieszony PM 2,5	0	0	0	0	0,0562

Symbol	Nazwa emitora	Nazwa zanieczyszczenia	Emisja średnia 8 okres	Emisja średnia 9 okres	Emisja średnia 10 okres	Emisja średnia 11 okres	Emisja średnia 12 okres
		tlenek węgla	0	0	0	0	3,37
		tlenki azotu jako NO2	0	0	0	0	2,811
		węglowodory alifatyczne	0	0	0	0	0,1882
		węglowodory aromatyczne	0	0	0	0	0,1255
G-78	Agregat pradotwórczy awaryjnego zasilania	benzen	0	0	0	0	0,003100
		dwutlenek siarki	0	0	0	0	0,01280
		pył PM-10	0	0	0	0	0,0562
		pył zawieszony PM 2,5	0	0	0	0	0,0562
		tlenek węgla	0	0	0	0	3,37
		tlenki azotu jako NO2	0	0	0	0	2,811
		węglowodory alifatyczne	0	0	0	0	0,1882
		węglowodory aromatyczne	0	0	0	0	0,1255
G-79	Agregat pradotwórczy awaryjnego zasilania	benzen	0	0	0	0	0,003100
		dwutlenek siarki	0	0	0	0	0,01280
		pył PM-10	0	0	0	0	0,0562
		pył zawieszony PM 2,5	0	0	0	0	0,0562
		tlenek węgla	0	0	0	0	3,37
		tlenki azotu jako NO2	0	0	0	0	2,811
		węglowodory alifatyczne	0	0	0	0	0,1882
		węglowodory aromatyczne	0	0	0	0	0,1255
G-80	Agregat pradotwórczy awaryjnego zasilania	benzen	0	0	0	0	0,003100
		dwutlenek siarki	0	0	0	0	0,01280
		pył PM-10	0	0	0	0	0,0562
		pył zawieszony PM 2,5	0	0	0	0	0,0562
		tlenek węgla	0	0	0	0	3,37
		tlenki azotu jako NO2	0	0	0	0	2,811
		węglowodory alifatyczne	0	0	0	0	0,1882
		węglowodory aromatyczne	0	0	0	0	0,1255
G-81	Agregat pradotwórczy awaryjnego zasilania	benzen	0	0	0	0	0,003100
		dwutlenek siarki	0	0	0	0	0,01280
		pył PM-10	0	0	0	0	0,0562
		pył zawieszony PM 2,5	0	0	0	0	0,0562
		tlenek węgla	0	0	0	0	3,37
		tlenki azotu jako NO2	0	0	0	0	2,811
		węglowodory alifatyczne	0	0	0	0	0,1882
		węglowodory aromatyczne	0	0	0	0	0,1255
G-82	Agregat pradotwórczy awaryjnego zasilania	benzen	0	0	0	0	0,003100
		dwutlenek siarki	0	0	0	0	0,01280
		pył PM-10	0	0	0	0	0,0562
		pył zawieszony PM 2,5	0	0	0	0	0,0562
		tlenek węgla	0	0	0	0	3,37
		tlenki azotu jako NO2	0	0	0	0	2,811
		węglowodory alifatyczne	0	0	0	0	0,1882
		węglowodory aromatyczne	0	0	0	0	0,1255
G-83	Agregat pradotwórczy awaryjnego zasilania	benzen	0	0	0	0	0,003100
		dwutlenek siarki	0	0	0	0	0,01280
		pył PM-10	0	0	0	0	0,0562
		pył zawieszony PM 2,5	0	0	0	0	0,0562
		tlenek węgla	0	0	0	0	3,37
		tlenki azotu jako NO2	0	0	0	0	2,811
		węglowodory alifatyczne	0	0	0	0	0,1882
		węglowodory aromatyczne	0	0	0	0	0,1255
G-84	Agregat pradotwórczy awaryjnego zasilania	benzen	0	0	0	0	0,003100
		dwutlenek siarki	0	0	0	0	0,01280
		pył PM-10	0	0	0	0	0,0562
		pył zawieszony PM 2,5	0	0	0	0	0,0562
		tlenek węgla	0	0	0	0	3,37

Symbol	Nazwa emitora	Nazwa zanieczyszczenia	Emisja średnia 8 okres	Emisja średnia 9 okres	Emisja średnia 10 okres	Emisja średnia 11 okres	Emisja średnia 12 okres
		tlenki azotu jako NO2	0	0	0	0	2,811
		węglowodory alifatyczne	0	0	0	0	0,1882
		węglowodory aromatyczne	0	0	0	0	0,1255
G-85	Agregat pradotwórczy awaryjnego zasilania	benzen	0	0	0	0	0
		dwutlenek siarki	0	0	0	0	0
		pył PM-10	0	0	0	0	0
		pył zawieszony PM 2,5	0	0	0	0	0
		tlenek węgla	0	0	0	0	0
		tlenki azotu jako NO2	0	0	0	0	0
		węglowodory alifatyczne	0	0	0	0	0
		węglowodory aromatyczne	0	0	0	0	0
G-86	Agregat pradotwórczy awaryjnego zasilania	benzen	0	0	0	0	0
		dwutlenek siarki	0	0	0	0	0
		pył PM-10	0	0	0	0	0
		pył zawieszony PM 2,5	0	0	0	0	0
		tlenek węgla	0	0	0	0	0
		tlenki azotu jako NO2	0	0	0	0	0
		węglowodory alifatyczne	0	0	0	0	0
		węglowodory aromatyczne	0	0	0	0	0
G-87	Agregat pradotwórczy awaryjnego zasilania	benzen	0	0	0	0	0
		dwutlenek siarki	0	0	0	0	0
		pył PM-10	0	0	0	0	0
		pył zawieszony PM 2,5	0	0	0	0	0
		tlenek węgla	0	0	0	0	0
		tlenki azotu jako NO2	0	0	0	0	0
		węglowodory alifatyczne	0	0	0	0	0
		węglowodory aromatyczne	0	0	0	0	0
G-88	Agregat pradotwórczy awaryjnego zasilania	benzen	0	0	0	0	0
		dwutlenek siarki	0	0	0	0	0
		pył PM-10	0	0	0	0	0
		pył zawieszony PM 2,5	0	0	0	0	0
		tlenek węgla	0	0	0	0	0
		tlenki azotu jako NO2	0	0	0	0	0
		węglowodory alifatyczne	0	0	0	0	0
		węglowodory aromatyczne	0	0	0	0	0
G-89	Agregat pradotwórczy awaryjnego zasilania	benzen	0	0	0	0	0
		dwutlenek siarki	0	0	0	0	0
		pył PM-10	0	0	0	0	0
		pył zawieszony PM 2,5	0	0	0	0	0
		tlenek węgla	0	0	0	0	0
		tlenki azotu jako NO2	0	0	0	0	0
		węglowodory alifatyczne	0	0	0	0	0
		węglowodory aromatyczne	0	0	0	0	0
G-90	Agregat pradotwórczy awaryjnego zasilania	benzen	0	0	0	0	0
		dwutlenek siarki	0	0	0	0	0
		pył PM-10	0	0	0	0	0
		pył zawieszony PM 2,5	0	0	0	0	0
		tlenek węgla	0	0	0	0	0
		tlenki azotu jako NO2	0	0	0	0	0
		węglowodory alifatyczne	0	0	0	0	0
		węglowodory aromatyczne	0	0	0	0	0
G-91	Agregat pradotwórczy awaryjnego zasilania	benzen	0	0	0	0	0
		dwutlenek siarki	0	0	0	0	0
		pył PM-10	0	0	0	0	0
		pył zawieszony PM 2,5	0	0	0	0	0
		tlenek węgla	0	0	0	0	0
		tlenki azotu jako NO2	0	0	0	0	0

Symbol	Nazwa emitora	Nazwa zanieczyszczenia	Emisja średnia 8 okres	Emisja średnia 9 okres	Emisja średnia 10 okres	Emisja średnia 11 okres	Emisja średnia 12 okres
		węglowodory alifatyczne	0	0	0	0	0
		węglowodory aromatyczne	0	0	0	0	0
G-92	Agregat pradotwórczy awaryjnego zasilania	benzen	0	0	0	0	0
		dwutlenek siarki	0	0	0	0	0
		pył PM-10	0	0	0	0	0
		pył zawieszony PM 2,5	0	0	0	0	0
		tlenek węgla	0	0	0	0	0
		tlenki azotu jako NO2	0	0	0	0	0
		węglowodory alifatyczne	0	0	0	0	0
		węglowodory aromatyczne	0	0	0	0	0
G-93	Agregat pradotwórczy awaryjnego zasilania	benzen	0	0	0	0	0
		dwutlenek siarki	0	0	0	0	0
		pył PM-10	0	0	0	0	0
		pył zawieszony PM 2,5	0	0	0	0	0
		tlenek węgla	0	0	0	0	0
		tlenki azotu jako NO2	0	0	0	0	0
		węglowodory alifatyczne	0	0	0	0	0
		węglowodory aromatyczne	0	0	0	0	0
G-94	Agregat pradotwórczy awaryjnego zasilania	benzen	0	0	0	0	0
		dwutlenek siarki	0	0	0	0	0
		pył PM-10	0	0	0	0	0
		pył zawieszony PM 2,5	0	0	0	0	0
		tlenek węgla	0	0	0	0	0
		tlenki azotu jako NO2	0	0	0	0	0
		węglowodory alifatyczne	0	0	0	0	0
		węglowodory aromatyczne	0	0	0	0	0
G-95	Agregat pradotwórczy awaryjnego zasilania	benzen	0	0	0	0	0
		dwutlenek siarki	0	0	0	0	0
		pył PM-10	0	0	0	0	0
		pył zawieszony PM 2,5	0	0	0	0	0
		tlenek węgla	0	0	0	0	0
		tlenki azotu jako NO2	0	0	0	0	0
		węglowodory alifatyczne	0	0	0	0	0
		węglowodory aromatyczne	0	0	0	0	0
G-96	Agregat pradotwórczy awaryjnego zasilania	benzen	0	0	0	0	0
		dwutlenek siarki	0	0	0	0	0
		pył PM-10	0	0	0	0	0
		pył zawieszony PM 2,5	0	0	0	0	0
		tlenek węgla	0	0	0	0	0
		tlenki azotu jako NO2	0	0	0	0	0
		węglowodory alifatyczne	0	0	0	0	0
		węglowodory aromatyczne	0	0	0	0	0
G-97	Agregat pradotwórczy awaryjnego zasilania	benzen	0	0	0	0	0
		dwutlenek siarki	0	0	0	0	0
		pył PM-10	0	0	0	0	0
		pył zawieszony PM 2,5	0	0	0	0	0
		tlenek węgla	0	0	0	0	0
		tlenki azotu jako NO2	0	0	0	0	0
		węglowodory alifatyczne	0	0	0	0	0
		węglowodory aromatyczne	0	0	0	0	0
G-98	Agregat pradotwórczy awaryjnego zasilania	benzen	0	0	0	0	0
		dwutlenek siarki	0	0	0	0	0
		pył PM-10	0	0	0	0	0
		pył zawieszony PM 2,5	0	0	0	0	0
		tlenek węgla	0	0	0	0	0
		tlenki azotu jako NO2	0	0	0	0	0
		węglowodory alifatyczne	0	0	0	0	0

Symbol	Nazwa emitora	Nazwa zanieczyszczenia	Emisja średnia 8 okres	Emisja średnia 9 okres	Emisja średnia 10 okres	Emisja średnia 11 okres	Emisja średnia 12 okres
		węglowodory aromatyczne	0	0	0	0	0
G-99	Agregat pradotwórczy awaryjnego zasilania	benzen	0	0	0	0	0
		dwutlenek siarki	0	0	0	0	0
		pył PM-10	0	0	0	0	0
		pył zawieszony PM 2,5	0	0	0	0	0
		tlenek węgla	0	0	0	0	0
		tlenki azotu jako NO2	0	0	0	0	0
		węglowodory alifatyczne	0	0	0	0	0
		węglowodory aromatyczne	0	0	0	0	0
G-100	Agregat pradotwórczy awaryjnego zasilania	benzen	0	0	0	0	0
		dwutlenek siarki	0	0	0	0	0
		pył PM-10	0	0	0	0	0
		pył zawieszony PM 2,5	0	0	0	0	0
		tlenek węgla	0	0	0	0	0
		tlenki azotu jako NO2	0	0	0	0	0
		węglowodory alifatyczne	0	0	0	0	0
		węglowodory aromatyczne	0	0	0	0	0
G-101	Agregat pradotwórczy awaryjnego zasilania	benzen	0	0	0	0	0
		dwutlenek siarki	0	0	0	0	0
		pył PM-10	0	0	0	0	0
		pył zawieszony PM 2,5	0	0	0	0	0
		tlenek węgla	0	0	0	0	0
		tlenki azotu jako NO2	0	0	0	0	0
		węglowodory alifatyczne	0	0	0	0	0
		węglowodory aromatyczne	0	0	0	0	0
G-102	Agregat pradotwórczy awaryjnego zasilania	benzen	0	0	0	0	0
		dwutlenek siarki	0	0	0	0	0
		pył PM-10	0	0	0	0	0
		pył zawieszony PM 2,5	0	0	0	0	0
		tlenek węgla	0	0	0	0	0
		tlenki azotu jako NO2	0	0	0	0	0
		węglowodory alifatyczne	0	0	0	0	0
		węglowodory aromatyczne	0	0	0	0	0
G-103	Agregat pradotwórczy awaryjnego zasilania	benzen	0	0	0	0	0
		dwutlenek siarki	0	0	0	0	0
		pył PM-10	0	0	0	0	0
		pył zawieszony PM 2,5	0	0	0	0	0
		tlenek węgla	0	0	0	0	0
		tlenki azotu jako NO2	0	0	0	0	0
		węglowodory alifatyczne	0	0	0	0	0
		węglowodory aromatyczne	0	0	0	0	0
G-104	Agregat pradotwórczy awaryjnego zasilania	benzen	0	0	0	0	0
		dwutlenek siarki	0	0	0	0	0
		pył PM-10	0	0	0	0	0
		pył zawieszony PM 2,5	0	0	0	0	0
		tlenek węgla	0	0	0	0	0
		tlenki azotu jako NO2	0	0	0	0	0
		węglowodory alifatyczne	0	0	0	0	0
		węglowodory aromatyczne	0	0	0	0	0
G-105	Agregat pradotwórczy awaryjnego zasilania	benzen	0	0	0	0	0
		dwutlenek siarki	0	0	0	0	0
		pył PM-10	0	0	0	0	0
		pył zawieszony PM 2,5	0	0	0	0	0
		tlenek węgla	0	0	0	0	0
		tlenki azotu jako NO2	0	0	0	0	0
		węglowodory alifatyczne	0	0	0	0	0
		węglowodory aromatyczne	0	0	0	0	0

Symbol	Nazwa emitora	Nazwa zanieczyszczenia	Emisja średnia 8 okres	Emisja średnia 9 okres	Emisja średnia 10 okres	Emisja średnia 11 okres	Emisja średnia 12 okres
G-106	Agregat pradotwórczy awaryjnego zasilania	benzen	0	0	0	0	0
		dwutlenek siarki	0	0	0	0	0
		pył PM-10	0	0	0	0	0
		pył zawieszony PM 2,5	0	0	0	0	0
		tlenek węgla	0	0	0	0	0
		tlenki azotu jako NO2	0	0	0	0	0
		węglowodory alifatyczne	0	0	0	0	0
		węglowodory aromatyczne	0	0	0	0	0
G-107	Agregat pradotwórczy awaryjnego zasilania	benzen	0	0	0	0	0
		dwutlenek siarki	0	0	0	0	0
		pył PM-10	0	0	0	0	0
		pył zawieszony PM 2,5	0	0	0	0	0
		tlenek węgla	0	0	0	0	0
		tlenki azotu jako NO2	0	0	0	0	0
		węglowodory alifatyczne	0	0	0	0	0
		węglowodory aromatyczne	0	0	0	0	0
G-108	Agregat pradotwórczy awaryjnego zasilania	benzen	0	0	0	0	0
		dwutlenek siarki	0	0	0	0	0
		pył PM-10	0	0	0	0	0
		pył zawieszony PM 2,5	0	0	0	0	0
		tlenek węgla	0	0	0	0	0
		tlenki azotu jako NO2	0	0	0	0	0
		węglowodory alifatyczne	0	0	0	0	0
		węglowodory aromatyczne	0	0	0	0	0
G-109	Agregat pradotwórczy awaryjnego zasilania	benzen	0	0	0	0	0
		dwutlenek siarki	0	0	0	0	0
		pył PM-10	0	0	0	0	0
		pył zawieszony PM 2,5	0	0	0	0	0
		tlenek węgla	0	0	0	0	0
		tlenki azotu jako NO2	0	0	0	0	0
		węglowodory alifatyczne	0	0	0	0	0
		węglowodory aromatyczne	0	0	0	0	0
G-110	Agregat pradotwórczy awaryjnego zasilania	benzen	0	0	0	0	0
		dwutlenek siarki	0	0	0	0	0
		pył PM-10	0	0	0	0	0
		pył zawieszony PM 2,5	0	0	0	0	0
		tlenek węgla	0	0	0	0	0
		tlenki azotu jako NO2	0	0	0	0	0
		węglowodory alifatyczne	0	0	0	0	0
		węglowodory aromatyczne	0	0	0	0	0
G-111	Agregat pradotwórczy awaryjnego zasilania	benzen	0	0	0	0	0
		dwutlenek siarki	0	0	0	0	0
		pył PM-10	0	0	0	0	0
		pył zawieszony PM 2,5	0	0	0	0	0
		tlenek węgla	0	0	0	0	0
		tlenki azotu jako NO2	0	0	0	0	0
		węglowodory alifatyczne	0	0	0	0	0
		węglowodory aromatyczne	0	0	0	0	0
G-112	Agregat pradotwórczy awaryjnego zasilania	benzen	0	0	0	0	0
		dwutlenek siarki	0	0	0	0	0
		pył PM-10	0	0	0	0	0
		pył zawieszony PM 2,5	0	0	0	0	0
		tlenek węgla	0	0	0	0	0
		tlenki azotu jako NO2	0	0	0	0	0
		węglowodory alifatyczne	0	0	0	0	0
		węglowodory aromatyczne	0	0	0	0	0
G-113	Agregat pradotwórczy awaryjnego zasilania	benzen	0	0	0	0	0

Symbol	Nazwa emitora	Nazwa zanieczyszczenia	Emisja średnia 8 okres	Emisja średnia 9 okres	Emisja średnia 10 okres	Emisja średnia 11 okres	Emisja średnia 12 okres
		dwutlenek siarki	0	0	0	0	0
		pył PM-10	0	0	0	0	0
		pył zawieszony PM 2,5	0	0	0	0	0
		tlenek węgla	0	0	0	0	0
		tlenki azotu jako NO2	0	0	0	0	0
		węglowodory alifatyczne	0	0	0	0	0
		węglowodory aromatyczne	0	0	0	0	0
G-114	Agregat pradotwórczy awaryjnego zasilania	benzen	0	0	0	0	0
		dwutlenek siarki	0	0	0	0	0
		pył PM-10	0	0	0	0	0
		pył zawieszony PM 2,5	0	0	0	0	0
		tlenek węgla	0	0	0	0	0
		tlenki azotu jako NO2	0	0	0	0	0
		węglowodory alifatyczne	0	0	0	0	0
		węglowodory aromatyczne	0	0	0	0	0
G-115	Agregat pradotwórczy awaryjnego zasilania	benzen	0	0	0	0	0
		dwutlenek siarki	0	0	0	0	0
		pył PM-10	0	0	0	0	0
		pył zawieszony PM 2,5	0	0	0	0	0
		tlenek węgla	0	0	0	0	0
		tlenki azotu jako NO2	0	0	0	0	0
		węglowodory alifatyczne	0	0	0	0	0
		węglowodory aromatyczne	0	0	0	0	0
G-116	Agregat pradotwórczy awaryjnego zasilania	benzen	0	0	0	0	0
		dwutlenek siarki	0	0	0	0	0
		pył PM-10	0	0	0	0	0
		pył zawieszony PM 2,5	0	0	0	0	0
		tlenek węgla	0	0	0	0	0
		tlenki azotu jako NO2	0	0	0	0	0
		węglowodory alifatyczne	0	0	0	0	0
		węglowodory aromatyczne	0	0	0	0	0
G-117	Agregat pradotwórczy awaryjnego zasilania	benzen	0	0	0	0	0
		dwutlenek siarki	0	0	0	0	0
		pył PM-10	0	0	0	0	0
		pył zawieszony PM 2,5	0	0	0	0	0
		tlenek węgla	0	0	0	0	0
		tlenki azotu jako NO2	0	0	0	0	0
		węglowodory alifatyczne	0	0	0	0	0
		węglowodory aromatyczne	0	0	0	0	0
G-118	Agregat pradotwórczy awaryjnego zasilania	benzen	0	0	0	0	0
		dwutlenek siarki	0	0	0	0	0
		pył PM-10	0	0	0	0	0
		pył zawieszony PM 2,5	0	0	0	0	0
		tlenek węgla	0	0	0	0	0
		tlenki azotu jako NO2	0	0	0	0	0
		węglowodory alifatyczne	0	0	0	0	0
		węglowodory aromatyczne	0	0	0	0	0
G-119	Agregat pradotwórczy awaryjnego zasilania	benzen	0	0	0	0	0
		dwutlenek siarki	0	0	0	0	0
		pył PM-10	0	0	0	0	0
		pył zawieszony PM 2,5	0	0	0	0	0
		tlenek węgla	0	0	0	0	0
		tlenki azotu jako NO2	0	0	0	0	0
		węglowodory alifatyczne	0	0	0	0	0
		węglowodory aromatyczne	0	0	0	0	0
G-120	Agregat pradotwórczy awaryjnego zasilania	benzen	0	0	0	0	0
		dwutlenek siarki	0	0	0	0	0

Symbol	Nazwa emitora	Nazwa zanieczyszczenia	Emisja średnia 8 okres	Emisja średnia 9 okres	Emisja średnia 10 okres	Emisja średnia 11 okres	Emisja średnia 12 okres
		pył PM-10	0	0	0	0	0
		pył zawieszony PM 2,5	0	0	0	0	0
		tlenek węgla	0	0	0	0	0
		tlenki azotu jako NO2	0	0	0	0	0
		węglowodory alifatyczne	0	0	0	0	0
		węglowodory aromatyczne	0	0	0	0	0
G-121	Agregat pradotwórczy awaryjnego zasilania	benzen	0	0	0	0	0
		dwutlenek siarki	0	0	0	0	0
		pył PM-10	0	0	0	0	0
		pył zawieszony PM 2,5	0	0	0	0	0
		tlenek węgla	0	0	0	0	0
		tlenki azotu jako NO2	0	0	0	0	0
		węglowodory alifatyczne	0	0	0	0	0
		węglowodory aromatyczne	0	0	0	0	0
G-122	Agregat pradotwórczy awaryjnego zasilania	benzen	0	0	0	0	0
		dwutlenek siarki	0	0	0	0	0
		pył PM-10	0	0	0	0	0
		pył zawieszony PM 2,5	0	0	0	0	0
		tlenek węgla	0	0	0	0	0
		tlenki azotu jako NO2	0	0	0	0	0
		węglowodory alifatyczne	0	0	0	0	0
		węglowodory aromatyczne	0	0	0	0	0
G-123	Agregat pradotwórczy awaryjnego zasilania	benzen	0	0	0	0	0
		dwutlenek siarki	0	0	0	0	0
		pył PM-10	0	0	0	0	0
		pył zawieszony PM 2,5	0	0	0	0	0
		tlenek węgla	0	0	0	0	0
		tlenki azotu jako NO2	0	0	0	0	0
		węglowodory alifatyczne	0	0	0	0	0
		węglowodory aromatyczne	0	0	0	0	0
G-124	Agregat pradotwórczy awaryjnego zasilania	benzen	0	0	0	0	0
		dwutlenek siarki	0	0	0	0	0
		pył PM-10	0	0	0	0	0
		pył zawieszony PM 2,5	0	0	0	0	0
		tlenek węgla	0	0	0	0	0
		tlenki azotu jako NO2	0	0	0	0	0
		węglowodory alifatyczne	0	0	0	0	0
		węglowodory aromatyczne	0	0	0	0	0
G-125	Agregat pradotwórczy awaryjnego zasilania	benzen	0	0	0	0	0
		dwutlenek siarki	0	0	0	0	0
		pył PM-10	0	0	0	0	0
		pył zawieszony PM 2,5	0	0	0	0	0
		tlenek węgla	0	0	0	0	0
		tlenki azotu jako NO2	0	0	0	0	0
		węglowodory alifatyczne	0	0	0	0	0
		węglowodory aromatyczne	0	0	0	0	0
G-126	Agregat pradotwórczy awaryjnego zasilania	benzen	0	0	0	0	0
		dwutlenek siarki	0	0	0	0	0
		pył PM-10	0	0	0	0	0
		pył zawieszony PM 2,5	0	0	0	0	0
		tlenek węgla	0	0	0	0	0
		tlenki azotu jako NO2	0	0	0	0	0
		węglowodory alifatyczne	0	0	0	0	0
		węglowodory aromatyczne	0	0	0	0	0
G-127	Agregat pradotwórczy awaryjnego zasilania	benzen	0	0	0	0	0
		dwutlenek siarki	0	0	0	0	0
		pył PM-10	0	0	0	0	0

Symbol	Nazwa emitora	Nazwa zanieczyszczenia	Emisja średnia 8 okres	Emisja średnia 9 okres	Emisja średnia 10 okres	Emisja średnia 11 okres	Emisja średnia 12 okres
		pył zawieszony PM 2,5	0	0	0	0	0
		tlenek węgla	0	0	0	0	0
		tlenki azotu jako NO2	0	0	0	0	0
		węglowodory alifatyczne	0	0	0	0	0
		węglowodory aromatyczne	0	0	0	0	0
G-128	Agregat pradotwórczy awaryjnego zasilania	benzen	0	0	0	0	0
		dwutlenek siarki	0	0	0	0	0
		pył PM-10	0	0	0	0	0
		pył zawieszony PM 2,5	0	0	0	0	0
		tlenek węgla	0	0	0	0	0
		tlenki azotu jako NO2	0	0	0	0	0
		węglowodory alifatyczne	0	0	0	0	0
		węglowodory aromatyczne	0	0	0	0	0
G-129	Agregat pradotwórczy awaryjnego zasilania	benzen	0	0	0	0	0
		dwutlenek siarki	0	0	0	0	0
		pył PM-10	0	0	0	0	0
		pył zawieszony PM 2,5	0	0	0	0	0
		tlenek węgla	0	0	0	0	0
		tlenki azotu jako NO2	0	0	0	0	0
		węglowodory alifatyczne	0	0	0	0	0
		węglowodory aromatyczne	0	0	0	0	0
G-130	Agregat pradotwórczy awaryjnego zasilania	benzen	0	0	0	0	0
		dwutlenek siarki	0	0	0	0	0
		pył PM-10	0	0	0	0	0
		pył zawieszony PM 2,5	0	0	0	0	0
		tlenek węgla	0	0	0	0	0
		tlenki azotu jako NO2	0	0	0	0	0
		węglowodory alifatyczne	0	0	0	0	0
		węglowodory aromatyczne	0	0	0	0	0
G-131	Agregat pradotwórczy awaryjnego zasilania	benzen	0	0	0	0	0
		dwutlenek siarki	0	0	0	0	0
		pył PM-10	0	0	0	0	0
		pył zawieszony PM 2,5	0	0	0	0	0
		tlenek węgla	0	0	0	0	0
		tlenki azotu jako NO2	0	0	0	0	0
		węglowodory alifatyczne	0	0	0	0	0
		węglowodory aromatyczne	0	0	0	0	0
G-132	Agregat pradotwórczy awaryjnego zasilania	benzen	0	0	0	0	0
		dwutlenek siarki	0	0	0	0	0
		pył PM-10	0	0	0	0	0
		pył zawieszony PM 2,5	0	0	0	0	0
		tlenek węgla	0	0	0	0	0
		tlenki azotu jako NO2	0	0	0	0	0
		węglowodory alifatyczne	0	0	0	0	0
		węglowodory aromatyczne	0	0	0	0	0
G-133	Agregat pradotwórczy awaryjnego zasilania	benzen	0	0	0	0	0
		dwutlenek siarki	0	0	0	0	0
		pył PM-10	0	0	0	0	0
		pył zawieszony PM 2,5	0	0	0	0	0
		tlenek węgla	0	0	0	0	0
		tlenki azotu jako NO2	0	0	0	0	0
		węglowodory alifatyczne	0	0	0	0	0
		węglowodory aromatyczne	0	0	0	0	0
G-134	Agregat pradotwórczy awaryjnego zasilania	benzen	0	0	0	0	0
		dwutlenek siarki	0	0	0	0	0
		pył PM-10	0	0	0	0	0
		pył zawieszony PM 2,5	0	0	0	0	0

Symbol	Nazwa emitora	Nazwa zanieczyszczenia	Emisja średnia 8 okres	Emisja średnia 9 okres	Emisja średnia 10 okres	Emisja średnia 11 okres	Emisja średnia 12 okres
		tlenek węgla	0	0	0	0	0
		tlenki azotu jako NO2	0	0	0	0	0
		węglowodory alifatyczne	0	0	0	0	0
		węglowodory aromatyczne	0	0	0	0	0
G-135	Agregat pradotwórczy awaryjnego zasilania	benzen	0	0	0	0	0
		dwutlenek siarki	0	0	0	0	0
		pył PM-10	0	0	0	0	0
		pył zawieszony PM 2,5	0	0	0	0	0
		tlenek węgla	0	0	0	0	0
		tlenki azotu jako NO2	0	0	0	0	0
		węglowodory alifatyczne	0	0	0	0	0
		węglowodory aromatyczne	0	0	0	0	0
G-136	Agregat pradotwórczy awaryjnego zasilania	benzen	0	0	0	0	0
		dwutlenek siarki	0	0	0	0	0
		pył PM-10	0	0	0	0	0
		pył zawieszony PM 2,5	0	0	0	0	0
		tlenek węgla	0	0	0	0	0
		tlenki azotu jako NO2	0	0	0	0	0
		węglowodory alifatyczne	0	0	0	0	0
		węglowodory aromatyczne	0	0	0	0	0
G-137	Agregat pradotwórczy awaryjnego zasilania	benzen	0	0	0	0	0
		dwutlenek siarki	0	0	0	0	0
		pył PM-10	0	0	0	0	0
		pył zawieszony PM 2,5	0	0	0	0	0
		tlenek węgla	0	0	0	0	0
		tlenki azotu jako NO2	0	0	0	0	0
		węglowodory alifatyczne	0	0	0	0	0
		węglowodory aromatyczne	0	0	0	0	0
G-138	Agregat pradotwórczy awaryjnego zasilania	benzen	0	0	0	0	0
		dwutlenek siarki	0	0	0	0	0
		pył PM-10	0	0	0	0	0
		pył zawieszony PM 2,5	0	0	0	0	0
		tlenek węgla	0	0	0	0	0
		tlenki azotu jako NO2	0	0	0	0	0
		węglowodory alifatyczne	0	0	0	0	0
		węglowodory aromatyczne	0	0	0	0	0
G-139	Agregat pradotwórczy awaryjnego zasilania	benzen	0	0	0	0	0
		dwutlenek siarki	0	0	0	0	0
		pył PM-10	0	0	0	0	0
		pył zawieszony PM 2,5	0	0	0	0	0
		tlenek węgla	0	0	0	0	0
		tlenki azotu jako NO2	0	0	0	0	0
		węglowodory alifatyczne	0	0	0	0	0
		węglowodory aromatyczne	0	0	0	0	0
G-140	Agregat pradotwórczy awaryjnego zasilania	benzen	0	0	0	0	0
		dwutlenek siarki	0	0	0	0	0
		pył PM-10	0	0	0	0	0
		pył zawieszony PM 2,5	0	0	0	0	0
		tlenek węgla	0	0	0	0	0
		tlenki azotu jako NO2	0	0	0	0	0
		węglowodory alifatyczne	0	0	0	0	0
		węglowodory aromatyczne	0	0	0	0	0
Zb-1	Zbiornik paliwa dolny	węglowodory alifatyczne	0	0	0	0	0
Zb-2	Zbiornik paliwa dolny	węglowodory alifatyczne	0	0	0	0	0
Zb-3	Zbiornik paliwa dolny	węglowodory alifatyczne	0	0	0	0	0
Zb-4	Zbiornik paliwa dolny	węglowodory alifatyczne	0	0	0	0	0
Zb-5	Zbiornik paliwa dolny	węglowodory alifatyczne	0	0	0	0	0

Symbol	Nazwa emitora	Nazwa zanieczyszczenia	Emisja średnia 8 okres	Emisja średnia 9 okres	Emisja średnia 10 okres	Emisja średnia 11 okres	Emisja średnia 12 okres
Zb-6	Zbiornik paliwa dolny	węglowodory alifatyczne	0	0	0	0	0
Zb-7	Zbiornik paliwa dolny	węglowodory alifatyczne	0	0	0	0	0
Zb-8	Zbiornik paliwa dolny	węglowodory alifatyczne	0	0	0	0	0
Zb-9	Zbiornik paliwa dolny	węglowodory alifatyczne	0	0	0	0	0
Zb-10	Zbiornik paliwa dolny	węglowodory alifatyczne	0	0	0	0	0
Zb-11	Zbiornik paliwa dolny	węglowodory alifatyczne	0	0	0	0	0
Zb-12	Zbiornik paliwa dolny	węglowodory alifatyczne	0	0	0	0	0
Zb-13	Zbiornik paliwa dolny	węglowodory alifatyczne	0	0	0	0	0
Zb-14	Zbiornik paliwa dolny	węglowodory alifatyczne	0	0	0	0	0
Zb-15	Zbiornik paliwa dolny	węglowodory alifatyczne	0	0	0	0	0
Zb-16	Zbiornik paliwa dolny	węglowodory alifatyczne	0	0	0	0	0
Zb-17	Zbiornik paliwa dolny	węglowodory alifatyczne	0	0	0	0	0
Zb-18	Zbiornik paliwa dolny	węglowodory alifatyczne	0	0	0	0	0
Zb-19	Zbiornik paliwa dolny	węglowodory alifatyczne	0	0	0	0	0
Zb-20	Zbiornik paliwa dolny	węglowodory alifatyczne	0	0	0	0	0
Zb-21	Zbiornik paliwa dolny	węglowodory alifatyczne	0	0	0	0	0
Zb-22	Zbiornik paliwa dolny	węglowodory alifatyczne	0	0	0	0	0
Zb-23	Zbiornik paliwa dolny	węglowodory alifatyczne	0	0	0	0	0
Zb-24	Zbiornik paliwa dolny	węglowodory alifatyczne	0	0	0	0	0
Zb-25	Zbiornik paliwa dolny	węglowodory alifatyczne	0	0	0	0	0
Zb-26	Zbiornik paliwa dolny	węglowodory alifatyczne	0	0	0	0	0
Zb-27	Zbiornik paliwa dolny	węglowodory alifatyczne	0	0	0	0	0
Zb-28	Zbiornik paliwa dolny	węglowodory alifatyczne	0	0	0	0	0
Zb-29	Zbiornik paliwa dolny	węglowodory alifatyczne	0	0	0	0	0
Zb-30	Zbiornik paliwa dolny	węglowodory alifatyczne	0	0	0	0	0
Zb-31	Zbiornik paliwa dolny	węglowodory alifatyczne	0	0	0	0	0
Zb-32	Zbiornik paliwa dolny	węglowodory alifatyczne	0	0	0	0	0
Zb-33	Zbiornik paliwa dolny	węglowodory alifatyczne	0	0	0	0	0
Zb-34	Zbiornik paliwa dolny	węglowodory alifatyczne	0	0	0	0	0
Zb-35	Zbiornik paliwa dolny	węglowodory alifatyczne	0	0	0	0	0
Zb-36	Zbiornik paliwa dolny	węglowodory alifatyczne	0	0	0	0	0
Zb-37	Zbiornik paliwa dolny	węglowodory alifatyczne	0	0	0	0	0
Zb-38	Zbiornik paliwa dolny	węglowodory alifatyczne	0	0	0	0	0
Zb-39	Zbiornik paliwa dolny	węglowodory alifatyczne	0	0	0	0	0
Zb-40	Zbiornik paliwa dolny	węglowodory alifatyczne	0	0	0	0	0
Zb-41	Zbiornik paliwa dolny	węglowodory alifatyczne	0	0	0	0	0
Zb-42	Zbiornik paliwa dolny	węglowodory alifatyczne	0	0	0	0	0
Zb-43	Zbiornik paliwa dolny	węglowodory alifatyczne	0	0	0	0	0
Zb-44	Zbiornik paliwa dolny	węglowodory alifatyczne	0	0	0	0	0
Zb-45	Zbiornik paliwa dolny	węglowodory alifatyczne	0	0	0	0	0
Zb-46	Zbiornik paliwa dolny	węglowodory alifatyczne	0	0	0	0	0
Zb-47	Zbiornik paliwa dolny	węglowodory alifatyczne	0	0	0	0	0
Zb-48	Zbiornik paliwa dolny	węglowodory alifatyczne	0	0	0	0	0
Zb-49	Zbiornik paliwa dolny	węglowodory alifatyczne	0	0	0	0	0
Zb-50	Zbiornik paliwa dolny	węglowodory alifatyczne	0	0	0	0	0
Zb-51	Zbiornik paliwa dolny	węglowodory alifatyczne	0	0	0	0	0
Zb-52	Zbiornik paliwa dolny	węglowodory alifatyczne	0	0	0	0	0
Zb-53	Zbiornik paliwa dolny	węglowodory alifatyczne	0	0	0	0	0
Zb-54	Zbiornik paliwa dolny	węglowodory alifatyczne	0	0	0	0	0
Zb-55	Zbiornik paliwa dolny	węglowodory alifatyczne	0	0	0	0	0
Zb-56	Zbiornik paliwa dolny	węglowodory alifatyczne	0	0	0	0	0
Zb-57	Zbiornik paliwa dolny	węglowodory alifatyczne	0	0	0	0	0
Zb-58	Zbiornik paliwa dolny	węglowodory alifatyczne	0	0	0	0	0
Zb-59	Zbiornik paliwa dolny	węglowodory alifatyczne	0	0	0	0	0
Zb-60	Zbiornik paliwa dolny	węglowodory alifatyczne	0	0	0	0	0
Zb-61	Zbiornik paliwa dolny	węglowodory alifatyczne	0	0	0	0	0
Zb-62	Zbiornik paliwa dolny	węglowodory alifatyczne	0	0	0	0	0
Zb-63	Zbiornik paliwa dolny	węglowodory alifatyczne	0	0	0	0	0
Zb-64	Zbiornik paliwa dolny	węglowodory alifatyczne	0	0	0	0	0
Zb-65	Zbiornik paliwa dolny	węglowodory alifatyczne	0	0	0	0	0
Zb-66	Zbiornik paliwa dolny	węglowodory alifatyczne	0	0	0	0	0
Zb-67	Zbiornik paliwa dolny	węglowodory alifatyczne	0	0	0	0	0
Zb-68	Zbiornik paliwa dolny	węglowodory alifatyczne	0	0	0	0	0
Zb-69	Zbiornik paliwa dolny	węglowodory alifatyczne	0	0	0	0	0
Zb-70	Zbiornik paliwa dolny	węglowodory alifatyczne	0	0	0	0	0

Symbol	Nazwa emitora	Nazwa zanieczyszczenia	Emisja średnia 8 okres	Emisja średnia 9 okres	Emisja średnia 10 okres	Emisja średnia 11 okres	Emisja średnia 12 okres
Zb-71	Zbiornik paliwa górny	węglowodory alifatyczne	0	0	0	0	0
Zb-72	Zbiornik paliwa górny	węglowodory alifatyczne	0	0	0	0	0
Zb-73	Zbiornik paliwa górny	węglowodory alifatyczne	0	0	0	0	0
Zb-74	Zbiornik paliwa górny	węglowodory alifatyczne	0	0	0	0	0
Zb-75	Zbiornik paliwa górny	węglowodory alifatyczne	0	0	0	0	0
Zb-76	Zbiornik paliwa górny	węglowodory alifatyczne	0	0	0	0	0
Zb-77	Zbiornik paliwa górny	węglowodory alifatyczne	0	0	0	0	0
Zb-78	Zbiornik paliwa górny	węglowodory alifatyczne	0	0	0	0	0
Zb-79	Zbiornik paliwa górny	węglowodory alifatyczne	0	0	0	0	0
Zb-80	Zbiornik paliwa górny	węglowodory alifatyczne	0	0	0	0	0
Zb-81	Zbiornik paliwa górny	węglowodory alifatyczne	0	0	0	0	0
Zb-82	Zbiornik paliwa górny	węglowodory alifatyczne	0	0	0	0	0
Zb-83	Zbiornik paliwa górny	węglowodory alifatyczne	0	0	0	0	0
Zb-84	Zbiornik paliwa górny	węglowodory alifatyczne	0	0	0	0	0
Zb-85	Zbiornik paliwa górny	węglowodory alifatyczne	0	0	0	0	0
Zb-86	Zbiornik paliwa górny	węglowodory alifatyczne	0	0	0	0	0
Zb-87	Zbiornik paliwa górny	węglowodory alifatyczne	0	0	0	0	0
Zb-88	Zbiornik paliwa górny	węglowodory alifatyczne	0	0	0	0	0
Zb-89	Zbiornik paliwa górny	węglowodory alifatyczne	0	0	0	0	0
Zb-90	Zbiornik paliwa górny	węglowodory alifatyczne	0	0	0	0	0
Zb-91	Zbiornik paliwa górny	węglowodory alifatyczne	0	0	0	0	0
Zb-92	Zbiornik paliwa górny	węglowodory alifatyczne	0	0	0	0	0
Zb-93	Zbiornik paliwa górny	węglowodory alifatyczne	0	0	0	0	0
Zb-94	Zbiornik paliwa górny	węglowodory alifatyczne	0	0	0	0	0
Zb-95	Zbiornik paliwa górny	węglowodory alifatyczne	0	0	0	0	0
Zb-96	Zbiornik paliwa górny	węglowodory alifatyczne	0	0	0	0	0
Zb-97	Zbiornik paliwa górny	węglowodory alifatyczne	0	0	0	0	0
Zb-98	Zbiornik paliwa górny	węglowodory alifatyczne	0	0	0	0	0
Zb-99	Zbiornik paliwa górny	węglowodory alifatyczne	0	0	0	0	0
Zb-100	Zbiornik paliwa górny	węglowodory alifatyczne	0	0	0	0	0
Zb-101	Zbiornik paliwa górny	węglowodory alifatyczne	0	0	0	0	0
Zb-102	Zbiornik paliwa górny	węglowodory alifatyczne	0	0	0	0	0
Zb-103	Zbiornik paliwa górny	węglowodory alifatyczne	0	0	0	0	0
Zb-104	Zbiornik paliwa górny	węglowodory alifatyczne	0	0	0	0	0
Zb-105	Zbiornik paliwa górny	węglowodory alifatyczne	0	0	0	0	0
Zb-106	Zbiornik paliwa górny	węglowodory alifatyczne	0	0	0	0	0
Zb-107	Zbiornik paliwa górny	węglowodory alifatyczne	0	0	0	0	0
Zb-108	Zbiornik paliwa górny	węglowodory alifatyczne	0	0	0	0	0
Zb-109	Zbiornik paliwa górny	węglowodory alifatyczne	0	0	0	0	0
Zb-110	Zbiornik paliwa górny	węglowodory alifatyczne	0	0	0	0	0
Zb-111	Zbiornik paliwa górny	węglowodory alifatyczne	0	0	0	0	0
Zb-112	Zbiornik paliwa górny	węglowodory alifatyczne	0	0	0	0	0
Zb-113	Zbiornik paliwa górny	węglowodory alifatyczne	0	0	0	0	0
Zb-114	Zbiornik paliwa górny	węglowodory alifatyczne	0	0	0	0	0
Zb-115	Zbiornik paliwa górny	węglowodory alifatyczne	0	0	0	0	0
Zb-116	Zbiornik paliwa górny	węglowodory alifatyczne	0	0	0	0	0
Zb-117	Zbiornik paliwa górny	węglowodory alifatyczne	0	0	0	0	0
Zb-118	Zbiornik paliwa górny	węglowodory alifatyczne	0	0	0	0	0
Zb-119	Zbiornik paliwa górny	węglowodory alifatyczne	0	0	0	0	0
Zb-120	Zbiornik paliwa górny	węglowodory alifatyczne	0	0	0	0	0
Zb-121	Zbiornik paliwa górny	węglowodory alifatyczne	0	0	0	0	0
Zb-122	Zbiornik paliwa górny	węglowodory alifatyczne	0	0	0	0	0
Zb-123	Zbiornik paliwa górny	węglowodory alifatyczne	0	0	0	0	0
Zb-124	Zbiornik paliwa górny	węglowodory alifatyczne	0	0	0	0	0
Zb-125	Zbiornik paliwa górny	węglowodory alifatyczne	0	0	0	0	0
Zb-126	Zbiornik paliwa górny	węglowodory alifatyczne	0	0	0	0	0
Zb-127	Zbiornik paliwa górny	węglowodory alifatyczne	0	0	0	0	0
Zb-128	Zbiornik paliwa górny	węglowodory alifatyczne	0	0	0	0	0
Zb-129	Zbiornik paliwa górny	węglowodory alifatyczne	0	0	0	0	0
Zb-130	Zbiornik paliwa górny	węglowodory alifatyczne	0	0	0	0	0
Zb-131	Zbiornik paliwa górny	węglowodory alifatyczne	0	0	0	0	0
Zb-132	Zbiornik paliwa górny	węglowodory alifatyczne	0	0	0	0	0
Zb-133	Zbiornik paliwa górny	węglowodory alifatyczne	0	0	0	0	0
Zb-134	Zbiornik paliwa górny	węglowodory alifatyczne	0	0	0	0	0
Zb-135	Zbiornik paliwa górny	węglowodory alifatyczne	0	0	0	0	0

Symbol	Nazwa emitora	Nazwa zanieczyszczenia	Emisja średnia 8 okres	Emisja średnia 9 okres	Emisja średnia 10 okres	Emisja średnia 11 okres	Emisja średnia 12 okres
Zb-136	Zbiornik paliwa górny	węglowodory alifatyczne	0	0	0	0	0
Zb-137	Zbiornik paliwa górny	węglowodory alifatyczne	0	0	0	0	0
Zb-138	Zbiornik paliwa górny	węglowodory alifatyczne	0	0	0	0	0
Zb-139	Zbiornik paliwa górny	węglowodory alifatyczne	0	0	0	0	0
Zb-140	Zbiornik paliwa górny	węglowodory alifatyczne	0	0	0	0	0
LPO-1A	Samochody osobowe pracowników	benzen	$9{,}343*10^{-5}$	$9{,}343*10^{-5}$	$9{,}342*10^{-5}$	$9{,}342*10^{-5}$	$9{,}343*10^{-5}$
		dwutlenek siarki	$1{,}779*10^{-5}$	$1{,}779*10^{-5}$	$1{,}779*10^{-5}$	$1{,}779*10^{-5}$	$1{,}779*10^{-5}$
		pył PM-10	0,000599	0,000599	0,000599	0,000599	0,000599
		pył zawieszony PM 2,5	0,0002456	0,0002456	0,0002456	0,0002456	0,0002456
		tlenek węgla	0,01323	0,01323	0,01323	0,01323	0,01323
		tlenki azotu jako NO2	0,002010	0,002010	0,002010	0,002010	0,002010
		węglowodory alifatyczne	0,001468	0,001468	0,001468	0,001468	0,001468
		węglowodory aromatyczne	0,000803	0,000803	0,000803	0,000803	0,000803
LPO-2	Samochody osobowe pracowników	benzen	$6{,}265*10^{-5}$	$6{,}265*10^{-5}$	$6{,}265*10^{-5}$	$6{,}265*10^{-5}$	$6{,}265*10^{-5}$
		dwutlenek siarki	$1{,}192*10^{-5}$	$1{,}192*10^{-5}$	$1{,}192*10^{-5}$	$1{,}192*10^{-5}$	$1{,}192*10^{-5}$
		pył PM-10	0,000402	0,000402	0,000402	0,000402	0,000402
		pył zawieszony PM 2,5	0,0001647	0,0001647	0,0001647	0,0001647	0,0001647
		tlenek węgla	0,00887	0,00887	0,00887	0,00887	0,00887
		tlenki azotu jako NO2	0,001346	0,001346	0,001346	0,001346	0,001346
		węglowodory alifatyczne	0,000984	0,000984	0,000984	0,000984	0,000984
		węglowodory aromatyczne	0,000538	0,000538	0,000538	0,000538	0,000538
LPO-3	Samochody osobowe pracowników	benzen	$4{,}959*10^{-5}$	$4{,}959*10^{-5}$	$4{,}959*10^{-5}$	$4{,}959*10^{-5}$	$4{,}959*10^{-5}$
		dwutlenek siarki	$9{,}443*10^{-6}$	$9{,}443*10^{-6}$	$9{,}443*10^{-6}$	$9{,}443*10^{-6}$	$9{,}443*10^{-6}$
		pył PM-10	0,000318	0,000318	0,000318	0,000318	0,000318
		pył zawieszony PM 2,5	0,0001303	0,0001303	0,0001303	0,0001303	0,0001303
		tlenek węgla	0,00702	0,00702	0,00702	0,00702	0,00702
		tlenki azotu jako NO2	0,001067	0,001067	0,001067	0,001067	0,001067
		węglowodory alifatyczne	0,000779	0,000779	0,000779	0,000779	0,000779
		węglowodory aromatyczne	0,000426	0,000426	0,000426	0,000426	0,000426
LPO-4	Samochody osobowe pracowników	benzen	$3{,}416*10^{-5}$	$3{,}416*10^{-5}$	$3{,}416*10^{-5}$	$3{,}416*10^{-5}$	$3{,}416*10^{-5}$
		dwutlenek siarki	$6{,}493*10^{-6}$	$6{,}493*10^{-6}$	$6{,}493*10^{-6}$	$6{,}493*10^{-6}$	$6{,}493*10^{-6}$
		pył PM-10	0,0002188	0,0002188	0,0002188	0,0002188	0,0002188
		pył zawieszony PM 2,5	$8{,}969*10^{-5}$	$8{,}969*10^{-5}$	$8{,}969*10^{-5}$	$8{,}969*10^{-5}$	$8{,}969*10^{-5}$
		tlenek węgla	0,00483	0,00483	0,00483	0,00483	0,00483
		tlenki azotu jako NO2	0,000734	0,000734	0,000734	0,000734	0,000734
		węglowodory alifatyczne	0,000536	0,000536	0,000536	0,000536	0,000536
		węglowodory aromatyczne	0,0002932	0,0002932	0,0002932	0,0002932	0,0002932
LPO-5	Samochody osobowe pracowników	benzen	$3{,}416*10^{-5}$	$3{,}416*10^{-5}$	$3{,}416*10^{-5}$	$3{,}416*10^{-5}$	$3{,}416*10^{-5}$
		dwutlenek siarki	$6{,}493*10^{-6}$	$6{,}493*10^{-6}$	$6{,}493*10^{-6}$	$6{,}493*10^{-6}$	$6{,}493*10^{-6}$
		pył PM-10	0,0002188	0,0002188	0,0002188	0,0002188	0,0002188
		pył zawieszony PM 2,5	$8{,}969*10^{-5}$	$8{,}969*10^{-5}$	$8{,}969*10^{-5}$	$8{,}969*10^{-5}$	$8{,}969*10^{-5}$
		tlenek węgla	0,00483	0,00483	0,00483	0,00483	0,00483
		tlenki azotu jako NO2	0,000734	0,000734	0,000734	0,000734	0,000734
		węglowodory alifatyczne	0,000536	0,000536	0,000536	0,000536	0,000536
		węglowodory aromatyczne	0,0002932	0,0002932	0,0002932	0,0002932	0,0002932
LPO-C	Samochody osobowe gosci wydarzen	benzen	0	0	0	0	0
		dwutlenek siarki	0	0	0	0	0
		pył PM-10	0	0	0	0	0
		pył zawieszony PM 2,5	0	0	0	0	0
		tlenek węgla	0	0	0	0	0
		tlenki azotu jako NO2	0	0	0	0	0
		węglowodory alifatyczne	0	0	0	0	0
		węglowodory aromatyczne	0	0	0	0	0
LPO-D	Samochody osobowe gosci wydarzen	benzen	0	0	0	0	0
		dwutlenek siarki	0	0	0	0	0
		pył PM-10	0	0	0	0	0
		pył zawieszony PM 2,5	0	0	0	0	0
		tlenek węgla	0	0	0	0	0

Symbol	Nazwa emitora	Nazwa zanieczyszczenia	Emisja średnia 8 okres	Emisja średnia 9 okres	Emisja średnia 10 okres	Emisja średnia 11 okres	Emisja średnia 12 okres
		tlenki azotu jako NO2	0	0	0	0	0
		węglowodory alifatyczne	0	0	0	0	0
		węglowodory aromatyczne	0	0	0	0	0
LPO-1B	Samochody osobowe gosci wydarzen	benzen	0	0	0	0	0
		dwutlenek siarki	0	0	0	0	0
		pył PM-10	0	0	0	0	0
		pył zawieszony PM 2,5	0	0	0	0	0
		tlenek węgla	0	0	0	0	0
		tlenki azotu jako NO2	0	0	0	0	0
		węglowodory alifatyczne	0	0	0	0	0
		węglowodory aromatyczne	0	0	0	0	0
LPC-O	Odbiór odpadów	benzen	$2,138*10^{-7}$	0	0	0	0
		dwutlenek siarki	$2,951*10^{-5}$	0	0	0	0
		pył PM-10	0,001036	0	0	0	0
		pył zawieszony PM 2,5	0,000502	0	0	0	0
		tlenek węgla	0,00711	0	0	0	0
		tlenki azotu jako NO2	0,02940	0	0	0	0
		węglowodory alifatyczne	0,0001438	0	0	0	0
		węglowodory aromatyczne	$7,689*10^{-5}$	0	0	0	0
LPC-C	Autocysterny	benzen	0	0	0	0	0
		dwutlenek siarki	0	0	0	0	0
		pył PM-10	0	0	0	0	0
		pył zawieszony PM 2,5	0	0	0	0	0
		tlenek węgla	0	0	0	0	0
		tlenki azotu jako NO2	0	0	0	0	0
		węglowodory alifatyczne	0	0	0	0	0
		węglowodory aromatyczne	0	0	0	0	0
ITPO-1	Linia do termicznego przekształcania odpadów (Centrum Energii Wloclawek)	dwutlenek siarki	16,20	16,20	16,20	16,20	16,20
		pył PM-10	2,389	2,389	2,389	2,389	2,389
		pył zawieszony PM 2,5	2,265	2,265	2,265	2,265	2,265
		tlenek węgla	12,15	12,15	12,15	12,15	12,15
		tlenki azotu jako NO2	32,4	32,4	32,4	32,4	32,4
S1	Zasobnik odpadów procesowych (Centrum Energii Wloclawek)	pył PM-10	0,000500	0,000500	0,000500	0,000500	0,000500
		pył zawieszony PM 2,5	0,000500	0,000500	0,000500	0,000500	0,000500
S2	Zasobnik odpadów procesowych (Centrum Energii Wloclawek)	pył PM-10	0,000500	0,000500	0,000500	0,000500	0,000500
		pył zawieszony PM 2,5	0,000500	0,000500	0,000500	0,000500	0,000500
W1	Proces waloryzacji zuzla (Centrum Energii Wloclawek)	pył PM-10	0,0500	0,0500	0,0500	0,0500	0,0500
		pył zawieszony PM 2,5	0,0500	0,0500	0,0500	0,0500	0,0500
Ppoz1	Spalinowa pompa p.poz. (Centrum Energii Wloclawek)	dwutlenek siarki	0,0728	0,0728	0,0728	0	0
		pył PM-10	0,0383	0,0383	0,0383	0	0
		pył zawieszony PM 2,5	0,0383	0,0383	0,0383	0	0
		tlenek węgla	0,01532	0,01532	0,01532	0	0
		tlenki azotu jako NO2	0,1915	0,1915	0,1915	0	0
Ag1	Awaryjny agregat pradotwórczy (Centrum Energii Wloclawek)	dwutlenek siarki	0,485	0,485	0,485	0	0
		pył PM-10	0,2451	0,2451	0,2451	0	0
		pył zawieszony PM 2,5	0,2392	0,2392	0,2392	0	0
		tlenek węgla	0,1021	0,1021	0,1021	0	0
		tlenki azotu jako NO2	1,276	1,276	1,276	0	0
Lsc1	Samochody ciezarowe – wjazd i wyjazd (Centrum Energii Wloclawek)	benzen	$6,120*10^{-8}$	$6,120*10^{-8}$	$6,120*10^{-8}$	$6,120*10^{-8}$	$6,120*10^{-8}$
		dwutlenek siarki	$8,450*10^{-6}$	$8,450*10^{-6}$	$8,450*10^{-6}$	$8,450*10^{-6}$	$8,450*10^{-6}$
		pył PM-10	0,0002965	0,0002965	0,0002965	0,0002965	0,0002965
		pył zawieszony PM 2,5	0,0001438	0,0001438	0,0001438	0,0001438	0,0001438
		tlenek węgla	0,002040	0,002040	0,002040	0,002040	0,002040
		tlenki azotu jako NO2	0,00843	0,00843	0,00843	0,00843	0,00843
		węglowodory alifatyczne	$4,115*10^{-5}$	$4,115*10^{-5}$	$4,115*10^{-5}$	$4,115*10^{-5}$	$4,115*10^{-5}$
		węglowodory aromatyczne	$2,200*10^{-5}$	$2,200*10^{-5}$	$2,200*10^{-5}$	$2,200*10^{-5}$	$2,200*10^{-5}$
Lso1	Samochody osobowe – wjazd i wyjazd (Centrum Energii	benzen	$5,778*10^{-5}$	$5,778*10^{-5}$	$5,778*10^{-5}$	$5,778*10^{-5}$	$5,778*10^{-5}$

		dwutlenek siarki	$1,062*10^{-5}$	$1,062*10^{-5}$	$1,062*10^{-5}$	$1,062*10^{-5}$	$1,062*10^{-5}$
		pył PM-10	0,000360	0,000360	0,000360	0,000360	0,000360
		pył zawieszony PM 2,5	0,0001481	0,0001481	0,0001481	0,0001481	0,0001481
		tlenek węgla	0,00853	0,00853	0,00853	0,00853	0,00853
		tlenki azotu jako NO2	0,001224	0,001224	0,001224	0,001224	0,001224
		węglowodory alifatyczne	0,000901	0,000901	0,000901	0,000901	0,000901
		węglowodory aromatyczne	0,000495	0,000495	0,000495	0,000495	0,000495
Lso2	Samochody osobowe – wjazd i wyjazd (Centrum Energii Wloclawek)	benzen	$1,085*10^{-5}$	$1,085*10^{-5}$	$1,085*10^{-5}$	$1,085*10^{-5}$	$1,085*10^{-5}$
		dwutlenek siarki	$1,995*10^{-6}$	$1,995*10^{-6}$	$1,995*10^{-6}$	$1,995*10^{-6}$	$1,995*10^{-6}$
		pył PM-10	$6,758*10^{-5}$	$6,758*10^{-5}$	$6,758*10^{-5}$	$6,758*10^{-5}$	$6,758*10^{-5}$
		pył zawieszony PM 2,5	$2,781*10^{-5}$	$2,781*10^{-5}$	$2,781*10^{-5}$	$2,781*10^{-5}$	$2,781*10^{-5}$
		tlenek węgla	0,001603	0,001603	0,001603	0,001603	0,001603
		tlenki azotu jako NO2	0,0002299	0,0002299	0,0002299	0,0002299	0,0002299
		węglowodory alifatyczne	0,0001692	0,0001692	0,0001692	0,0001692	0,0001692
		węglowodory aromatyczne	$9,295*10^{-5}$	$9,295*10^{-5}$	$9,295*10^{-5}$	$9,295*10^{-5}$	$9,295*10^{-5}$
MR1	Maszyny robocze (Centrum Energii Wloclawek)	dwutlenek siarki	0,001700	0,001700	0,001700	0,001700	0,001700
		pył PM-10	0,01091	0,01091	0,01091	0,01091	0,01091
		pył zawieszony PM 2,5	0,01091	0,01091	0,01091	0,01091	0,01091
		tlenek węgla	2,183	2,183	2,183	2,183	2,183
		tlenki azotu jako NO2	0,1746	0,1746	0,1746	0,1746	0,1746
		węglowodory alifatyczne	0,0539	0,0539	0,0539	0,0539	0,0539
		węglowodory aromatyczne	0,02903	0,02903	0,02903	0,02903	0,02903
Zm1	Zbiornik magazynowy oleju opalowego (Centrum Energii Wloclawek)	węglowodory alifatyczne	0	0	0	0	0
Zm2	Zbiornik magazynowy oleju opalowego (Centrum Energii Wloclawek)	węglowodory alifatyczne	0	0	0	0	0
T1	Tankowanie urzadzen transportu wewnetrznego (Centrum Energii Wloclawek)	węglowodory alifatyczne	$3,600*10^{-5}$	$3,600*10^{-5}$	$3,600*10^{-5}$	$3,600*10^{-5}$	$3,600*10^{-5}$
Em1	Kotly K-1 i K-2 (cieplownia MPEC Sp. z o.o.)	dwutlenek siarki	12,70	12,70	12,70	12,70	12,70
		pył PM-10	1,168	1,168	1,168	1,168	1,168
		pył zawieszony PM 2,5	0,787	0,787	0,787	0,787	0,787
		tlenki azotu jako NO2	10,16	10,16	10,16	10,16	10,16
Em2	Kotly K-3 i K-4 (cieplownia MPEC Sp. z o.o.)	dwutlenek siarki	31,7	31,7	31,7	31,7	31,7
		pył PM-10	2,916	2,916	2,916	2,916	2,916
		pył zawieszony PM 2,5	1,965	1,965	1,965	1,965	1,965
		tlenek węgla	15,24	15,24	15,24	15,24	15,24
		tlenki azotu jako NO2	25,40	25,40	25,40	25,40	25,40
Em3	Kotly K-5 i K-6 (cieplownia MPEC Sp. z o.o.)	dwutlenek siarki	101,6	101,6	101,6	101,6	101,6
		pył PM-10	2,916	2,916	2,916	2,916	2,916
		pył zawieszony PM 2,5	1,965	1,965	1,965	1,965	1,965
		tlenki azotu jako NO2	57,1	57,1	57,1	57,1	57,1
Zm3	Zbiornik oleju opalowego (cieplownia MPEC)	węglowodory alifatyczne	0	0	0	0	0

Symbol	Nazwa emitora	Nazwa zanieczyszczenia	Emisja średnia 13 okres	Emisja średnia 14 okres	Emisja średnia 15 okres	Emisja średnia 16 okres	Emisja średnia 17 okres
G-1	Agregat pradotwórczy awaryjnego zasilania	benzen	0	0	0	0	0
		dwutlenek siarki	0	0	0	0	0
		pył PM-10	0	0	0	0	0
		pył zawieszony PM 2,5	0	0	0	0	0
		tlenek węgla	0	0	0	0	0
		tlenki azotu jako NO2	0	0	0	0	0
		węglowodory alifatyczne	0	0	0	0	0
		węglowodory aromatyczne	0	0	0	0	0
G-2	Agregat pradotwórczy awaryjnego zasilania	benzen	0	0	0	0	0
		dwutlenek siarki	0	0	0	0	0

Symbol	Nazwa emitora	Nazwa zanieczyszczenia	Emisja średnia 13 okres	Emisja średnia 14 okres	Emisja średnia 15 okres	Emisja średnia 16 okres	Emisja średnia 17 okres
		pył PM-10	0	0	0	0	0
		pył zawieszony PM 2,5	0	0	0	0	0
		tlenek węgla	0	0	0	0	0
		tlenki azotu jako NO2	0	0	0	0	0
		węglowodory alifatyczne	0	0	0	0	0
		węglowodory aromatyczne	0	0	0	0	0
G-3	Agregat pradotwórczy awaryjnego zasilania	benzen	0	0	0	0	0
		dwutlenek siarki	0	0	0	0	0
		pył PM-10	0	0	0	0	0
		pył zawieszony PM 2,5	0	0	0	0	0
		tlenek węgla	0	0	0	0	0
		tlenki azotu jako NO2	0	0	0	0	0
		węglowodory alifatyczne	0	0	0	0	0
		węglowodory aromatyczne	0	0	0	0	0
G-4	Agregat pradotwórczy awaryjnego zasilania	benzen	0	0	0	0	0
		dwutlenek siarki	0	0	0	0	0
		pył PM-10	0	0	0	0	0
		pył zawieszony PM 2,5	0	0	0	0	0
		tlenek węgla	0	0	0	0	0
		tlenki azotu jako NO2	0	0	0	0	0
		węglowodory alifatyczne	0	0	0	0	0
		węglowodory aromatyczne	0	0	0	0	0
G-5	Agregat pradotwórczy awaryjnego zasilania	benzen	0	0	0	0	0
		dwutlenek siarki	0	0	0	0	0
		pył PM-10	0	0	0	0	0
		pył zawieszony PM 2,5	0	0	0	0	0
		tlenek węgla	0	0	0	0	0
		tlenki azotu jako NO2	0	0	0	0	0
		węglowodory alifatyczne	0	0	0	0	0
		węglowodory aromatyczne	0	0	0	0	0
G-6	Agregat pradotwórczy awaryjnego zasilania	benzen	0	0	0	0	0
		dwutlenek siarki	0	0	0	0	0
		pył PM-10	0	0	0	0	0
		pył zawieszony PM 2,5	0	0	0	0	0
		tlenek węgla	0	0	0	0	0
		tlenki azotu jako NO2	0	0	0	0	0
		węglowodory alifatyczne	0	0	0	0	0
		węglowodory aromatyczne	0	0	0	0	0
G-7	Agregat pradotwórczy awaryjnego zasilania	benzen	0	0	0	0	0
		dwutlenek siarki	0	0	0	0	0
		pył PM-10	0	0	0	0	0
		pył zawieszony PM 2,5	0	0	0	0	0
		tlenek węgla	0	0	0	0	0
		tlenki azotu jako NO2	0	0	0	0	0
		węglowodory alifatyczne	0	0	0	0	0
		węglowodory aromatyczne	0	0	0	0	0
G-8	Agregat pradotwórczy awaryjnego zasilania	benzen	0	0	0	0	0
		dwutlenek siarki	0	0	0	0	0
		pył PM-10	0	0	0	0	0
		pył zawieszony PM 2,5	0	0	0	0	0
		tlenek węgla	0	0	0	0	0
		tlenki azotu jako NO2	0	0	0	0	0
		węglowodory alifatyczne	0	0	0	0	0
		węglowodory aromatyczne	0	0	0	0	0
G-9	Agregat pradotwórczy awaryjnego zasilania	benzen	0	0	0	0	0
		dwutlenek siarki	0	0	0	0	0
		pył PM-10	0	0	0	0	0

Symbol	Nazwa emitora	Nazwa zanieczyszczenia	Emisja średnia 13 okres	Emisja średnia 14 okres	Emisja średnia 15 okres	Emisja średnia 16 okres	Emisja średnia 17 okres
		pył zawieszony PM 2,5	0	0	0	0	0
		tlenek węgla	0	0	0	0	0
		tlenki azotu jako NO2	0	0	0	0	0
		węglowodory alifatyczne	0	0	0	0	0
		węglowodory aromatyczne	0	0	0	0	0
G-10	Agregat pradotwórczy awaryjnego zasilania	benzen	0	0	0	0	0
		dwutlenek siarki	0	0	0	0	0
		pył PM-10	0	0	0	0	0
		pył zawieszony PM 2,5	0	0	0	0	0
		tlenek węgla	0	0	0	0	0
		tlenki azotu jako NO2	0	0	0	0	0
		węglowodory alifatyczne	0	0	0	0	0
		węglowodory aromatyczne	0	0	0	0	0
G-11	Agregat pradotwórczy awaryjnego zasilania	benzen	0	0	0	0	0
		dwutlenek siarki	0	0	0	0	0
		pył PM-10	0	0	0	0	0
		pył zawieszony PM 2,5	0	0	0	0	0
		tlenek węgla	0	0	0	0	0
		tlenki azotu jako NO2	0	0	0	0	0
		węglowodory alifatyczne	0	0	0	0	0
		węglowodory aromatyczne	0	0	0	0	0
G-12	Agregat pradotwórczy awaryjnego zasilania	benzen	0	0	0	0	0
		dwutlenek siarki	0	0	0	0	0
		pył PM-10	0	0	0	0	0
		pył zawieszony PM 2,5	0	0	0	0	0
		tlenek węgla	0	0	0	0	0
		tlenki azotu jako NO2	0	0	0	0	0
		węglowodory alifatyczne	0	0	0	0	0
		węglowodory aromatyczne	0	0	0	0	0
G-13	Agregat pradotwórczy awaryjnego zasilania	benzen	0	0	0	0	0
		dwutlenek siarki	0	0	0	0	0
		pył PM-10	0	0	0	0	0
		pył zawieszony PM 2,5	0	0	0	0	0
		tlenek węgla	0	0	0	0	0
		tlenki azotu jako NO2	0	0	0	0	0
		węglowodory alifatyczne	0	0	0	0	0
		węglowodory aromatyczne	0	0	0	0	0
G-14	Agregat pradotwórczy awaryjnego zasilania	benzen	0	0	0	0	0
		dwutlenek siarki	0	0	0	0	0
		pył PM-10	0	0	0	0	0
		pył zawieszony PM 2,5	0	0	0	0	0
		tlenek węgla	0	0	0	0	0
		tlenki azotu jako NO2	0	0	0	0	0
		węglowodory alifatyczne	0	0	0	0	0
		węglowodory aromatyczne	0	0	0	0	0
G-15	Agregat pradotwórczy awaryjnego zasilania	benzen	0	0	0	0	0
		dwutlenek siarki	0	0	0	0	0
		pył PM-10	0	0	0	0	0
		pył zawieszony PM 2,5	0	0	0	0	0
		tlenek węgla	0	0	0	0	0
		tlenki azotu jako NO2	0	0	0	0	0
		węglowodory alifatyczne	0	0	0	0	0
		węglowodory aromatyczne	0	0	0	0	0
G-16	Agregat pradotwórczy awaryjnego zasilania	benzen	0	0	0	0	0
		dwutlenek siarki	0	0	0	0	0
		pył PM-10	0	0	0	0	0
		pył zawieszony PM 2,5	0	0	0	0	0

Symbol	Nazwa emitora	Nazwa zanieczyszczenia	Emisja średnia 13 okres	Emisja średnia 14 okres	Emisja średnia 15 okres	Emisja średnia 16 okres	Emisja średnia 17 okres
		tlenek węgla	0	0	0	0	0
		tlenki azotu jako NO2	0	0	0	0	0
		węglowodory alifatyczne	0	0	0	0	0
		węglowodory aromatyczne	0	0	0	0	0
G-17	Agregat pradotwórczy awaryjnego zasilania	benzen	0	0	0	0	0
		dwutlenek siarki	0	0	0	0	0
		pył PM-10	0	0	0	0	0
		pył zawieszony PM 2,5	0	0	0	0	0
		tlenek węgla	0	0	0	0	0
		tlenki azotu jako NO2	0	0	0	0	0
		węglowodory alifatyczne	0	0	0	0	0
		węglowodory aromatyczne	0	0	0	0	0
G-18	Agregat pradotwórczy awaryjnego zasilania	benzen	0	0	0	0	0
		dwutlenek siarki	0	0	0	0	0
		pył PM-10	0	0	0	0	0
		pył zawieszony PM 2,5	0	0	0	0	0
		tlenek węgla	0	0	0	0	0
		tlenki azotu jako NO2	0	0	0	0	0
		węglowodory alifatyczne	0	0	0	0	0
		węglowodory aromatyczne	0	0	0	0	0
G-19	Agregat pradotwórczy awaryjnego zasilania	benzen	0	0	0	0	0
		dwutlenek siarki	0	0	0	0	0
		pył PM-10	0	0	0	0	0
		pył zawieszony PM 2,5	0	0	0	0	0
		tlenek węgla	0	0	0	0	0
		tlenki azotu jako NO2	0	0	0	0	0
		węglowodory alifatyczne	0	0	0	0	0
		węglowodory aromatyczne	0	0	0	0	0
G-20	Agregat pradotwórczy awaryjnego zasilania	benzen	0	0	0	0	0
		dwutlenek siarki	0	0	0	0	0
		pył PM-10	0	0	0	0	0
		pył zawieszony PM 2,5	0	0	0	0	0
		tlenek węgla	0	0	0	0	0
		tlenki azotu jako NO2	0	0	0	0	0
		węglowodory alifatyczne	0	0	0	0	0
		węglowodory aromatyczne	0	0	0	0	0
G-21	Agregat pradotwórczy awaryjnego zasilania	benzen	0	0	0	0	0
		dwutlenek siarki	0	0	0	0	0
		pył PM-10	0	0	0	0	0
		pył zawieszony PM 2,5	0	0	0	0	0
		tlenek węgla	0	0	0	0	0
		tlenki azotu jako NO2	0	0	0	0	0
		węglowodory alifatyczne	0	0	0	0	0
		węglowodory aromatyczne	0	0	0	0	0
G-22	Agregat pradotwórczy awaryjnego zasilania	benzen	0	0	0	0	0
		dwutlenek siarki	0	0	0	0	0
		pył PM-10	0	0	0	0	0
		pył zawieszony PM 2,5	0	0	0	0	0
		tlenek węgla	0	0	0	0	0
		tlenki azotu jako NO2	0	0	0	0	0
		węglowodory alifatyczne	0	0	0	0	0
		węglowodory aromatyczne	0	0	0	0	0
G-23	Agregat pradotwórczy awaryjnego zasilania	benzen	0	0	0	0	0
		dwutlenek siarki	0	0	0	0	0
		pył PM-10	0	0	0	0	0
		pył zawieszony PM 2,5	0	0	0	0	0
		tlenek węgla	0	0	0	0	0

Symbol	Nazwa emitora	Nazwa zanieczyszczenia	Emisja średnia 13 okres	Emisja średnia 14 okres	Emisja średnia 15 okres	Emisja średnia 16 okres	Emisja średnia 17 okres
		tlenki azotu jako NO2	0	0	0	0	0
		węglowodory alifatyczne	0	0	0	0	0
		węglowodory aromatyczne	0	0	0	0	0
G-24	Agregat pradotwórczy awaryjnego zasilania	benzen	0	0	0	0	0
		dwutlenek siarki	0	0	0	0	0
		pył PM-10	0	0	0	0	0
		pył zawieszony PM 2,5	0	0	0	0	0
		tlenek węgla	0	0	0	0	0
		tlenki azotu jako NO2	0	0	0	0	0
		węglowodory alifatyczne	0	0	0	0	0
		węglowodory aromatyczne	0	0	0	0	0
G-25	Agregat pradotwórczy awaryjnego zasilania	benzen	0	0	0	0	0
		dwutlenek siarki	0	0	0	0	0
		pył PM-10	0	0	0	0	0
		pył zawieszony PM 2,5	0	0	0	0	0
		tlenek węgla	0	0	0	0	0
		tlenki azotu jako NO2	0	0	0	0	0
		węglowodory alifatyczne	0	0	0	0	0
		węglowodory aromatyczne	0	0	0	0	0
G-26	Agregat pradotwórczy awaryjnego zasilania	benzen	0	0	0	0	0
		dwutlenek siarki	0	0	0	0	0
		pył PM-10	0	0	0	0	0
		pył zawieszony PM 2,5	0	0	0	0	0
		tlenek węgla	0	0	0	0	0
		tlenki azotu jako NO2	0	0	0	0	0
		węglowodory alifatyczne	0	0	0	0	0
		węglowodory aromatyczne	0	0	0	0	0
G-27	Agregat pradotwórczy awaryjnego zasilania	benzen	0	0	0	0	0
		dwutlenek siarki	0	0	0	0	0
		pył PM-10	0	0	0	0	0
		pył zawieszony PM 2,5	0	0	0	0	0
		tlenek węgla	0	0	0	0	0
		tlenki azotu jako NO2	0	0	0	0	0
		węglowodory alifatyczne	0	0	0	0	0
		węglowodory aromatyczne	0	0	0	0	0
G-28	Agregat pradotwórczy awaryjnego zasilania	benzen	0	0	0	0	0
		dwutlenek siarki	0	0	0	0	0
		pył PM-10	0	0	0	0	0
		pył zawieszony PM 2,5	0	0	0	0	0
		tlenek węgla	0	0	0	0	0
		tlenki azotu jako NO2	0	0	0	0	0
		węglowodory alifatyczne	0	0	0	0	0
		węglowodory aromatyczne	0	0	0	0	0
G-29	Agregat pradotwórczy awaryjnego zasilania	benzen	0	0	0	0	0
		dwutlenek siarki	0	0	0	0	0
		pył PM-10	0	0	0	0	0
		pył zawieszony PM 2,5	0	0	0	0	0
		tlenek węgla	0	0	0	0	0
		tlenki azotu jako NO2	0	0	0	0	0
		węglowodory alifatyczne	0	0	0	0	0
		węglowodory aromatyczne	0	0	0	0	0
G-30	Agregat pradotwórczy awaryjnego zasilania	benzen	0	0	0	0	0
		dwutlenek siarki	0	0	0	0	0
		pył PM-10	0	0	0	0	0
		pył zawieszony PM 2,5	0	0	0	0	0
		tlenek węgla	0	0	0	0	0
		tlenki azotu jako NO2	0	0	0	0	0

Symbol	Nazwa emitora	Nazwa zanieczyszczenia	Emisja średnia 13 okres	Emisja średnia 14 okres	Emisja średnia 15 okres	Emisja średnia 16 okres	Emisja średnia 17 okres
		węglowodory alifatyczne	0	0	0	0	0
		węglowodory aromatyczne	0	0	0	0	0
G-31	Agregat pradotwórczy awaryjnego zasilania	benzen	0	0	0	0	0
		dwutlenek siarki	0	0	0	0	0
		pył PM-10	0	0	0	0	0
		pył zawieszony PM 2,5	0	0	0	0	0
		tlenek węgla	0	0	0	0	0
		tlenki azotu jako NO2	0	0	0	0	0
		węglowodory alifatyczne	0	0	0	0	0
		węglowodory aromatyczne	0	0	0	0	0
G-32	Agregat pradotwórczy awaryjnego zasilania	benzen	0	0	0	0	0
		dwutlenek siarki	0	0	0	0	0
		pył PM-10	0	0	0	0	0
		pył zawieszony PM 2,5	0	0	0	0	0
		tlenek węgla	0	0	0	0	0
		tlenki azotu jako NO2	0	0	0	0	0
		węglowodory alifatyczne	0	0	0	0	0
		węglowodory aromatyczne	0	0	0	0	0
G-33	Agregat pradotwórczy awaryjnego zasilania	benzen	0	0	0	0	0
		dwutlenek siarki	0	0	0	0	0
		pył PM-10	0	0	0	0	0
		pył zawieszony PM 2,5	0	0	0	0	0
		tlenek węgla	0	0	0	0	0
		tlenki azotu jako NO2	0	0	0	0	0
		węglowodory alifatyczne	0	0	0	0	0
		węglowodory aromatyczne	0	0	0	0	0
G-34	Agregat pradotwórczy awaryjnego zasilania	benzen	0	0	0	0	0
		dwutlenek siarki	0	0	0	0	0
		pył PM-10	0	0	0	0	0
		pył zawieszony PM 2,5	0	0	0	0	0
		tlenek węgla	0	0	0	0	0
		tlenki azotu jako NO2	0	0	0	0	0
		węglowodory alifatyczne	0	0	0	0	0
		węglowodory aromatyczne	0	0	0	0	0
G-35	Agregat pradotwórczy awaryjnego zasilania	benzen	0	0	0	0	0
		dwutlenek siarki	0	0	0	0	0
		pył PM-10	0	0	0	0	0
		pył zawieszony PM 2,5	0	0	0	0	0
		tlenek węgla	0	0	0	0	0
		tlenki azotu jako NO2	0	0	0	0	0
		węglowodory alifatyczne	0	0	0	0	0
		węglowodory aromatyczne	0	0	0	0	0
G-36	Agregat pradotwórczy awaryjnego zasilania	benzen	0	0	0	0	0
		dwutlenek siarki	0	0	0	0	0
		pył PM-10	0	0	0	0	0
		pył zawieszony PM 2,5	0	0	0	0	0
		tlenek węgla	0	0	0	0	0
		tlenki azotu jako NO2	0	0	0	0	0
		węglowodory alifatyczne	0	0	0	0	0
		węglowodory aromatyczne	0	0	0	0	0
G-37	Agregat pradotwórczy awaryjnego zasilania	benzen	0	0	0	0	0
		dwutlenek siarki	0	0	0	0	0
		pył PM-10	0	0	0	0	0
		pył zawieszony PM 2,5	0	0	0	0	0
		tlenek węgla	0	0	0	0	0
		tlenki azotu jako NO2	0	0	0	0	0
		węglowodory alifatyczne	0	0	0	0	0

Symbol	Nazwa emitora	Nazwa zanieczyszczenia	Emisja średnia 13 okres	Emisja średnia 14 okres	Emisja średnia 15 okres	Emisja średnia 16 okres	Emisja średnia 17 okres
		węglowodory aromatyczne	0	0	0	0	0
G-38	Agregat pradotwórczy awaryjnego zasilania	benzen	0	0	0	0	0
		dwutlenek siarki	0	0	0	0	0
		pył PM-10	0	0	0	0	0
		pył zawieszony PM 2,5	0	0	0	0	0
		tlenek węgla	0	0	0	0	0
		tlenki azotu jako NO2	0	0	0	0	0
		węglowodory alifatyczne	0	0	0	0	0
		węglowodory aromatyczne	0	0	0	0	0
G-39	Agregat pradotwórczy awaryjnego zasilania	benzen	0	0	0	0	0
		dwutlenek siarki	0	0	0	0	0
		pył PM-10	0	0	0	0	0
		pył zawieszony PM 2,5	0	0	0	0	0
		tlenek węgla	0	0	0	0	0
		tlenki azotu jako NO2	0	0	0	0	0
		węglowodory alifatyczne	0	0	0	0	0
		węglowodory aromatyczne	0	0	0	0	0
G-40	Agregat pradotwórczy awaryjnego zasilania	benzen	0	0	0	0	0
		dwutlenek siarki	0	0	0	0	0
		pył PM-10	0	0	0	0	0
		pył zawieszony PM 2,5	0	0	0	0	0
		tlenek węgla	0	0	0	0	0
		tlenki azotu jako NO2	0	0	0	0	0
		węglowodory alifatyczne	0	0	0	0	0
		węglowodory aromatyczne	0	0	0	0	0
G-41	Agregat pradotwórczy awaryjnego zasilania	benzen	0	0	0	0	0
		dwutlenek siarki	0	0	0	0	0
		pył PM-10	0	0	0	0	0
		pył zawieszony PM 2,5	0	0	0	0	0
		tlenek węgla	0	0	0	0	0
		tlenki azotu jako NO2	0	0	0	0	0
		węglowodory alifatyczne	0	0	0	0	0
		węglowodory aromatyczne	0	0	0	0	0
G-42	Agregat pradotwórczy awaryjnego zasilania	benzen	0	0	0	0	0
		dwutlenek siarki	0	0	0	0	0
		pył PM-10	0	0	0	0	0
		pył zawieszony PM 2,5	0	0	0	0	0
		tlenek węgla	0	0	0	0	0
		tlenki azotu jako NO2	0	0	0	0	0
		węglowodory alifatyczne	0	0	0	0	0
		węglowodory aromatyczne	0	0	0	0	0
G-43	Agregat pradotwórczy awaryjnego zasilania	benzen	0	0	0	0	0
		dwutlenek siarki	0	0	0	0	0
		pył PM-10	0	0	0	0	0
		pył zawieszony PM 2,5	0	0	0	0	0
		tlenek węgla	0	0	0	0	0
		tlenki azotu jako NO2	0	0	0	0	0
		węglowodory alifatyczne	0	0	0	0	0
		węglowodory aromatyczne	0	0	0	0	0
G-44	Agregat pradotwórczy awaryjnego zasilania	benzen	0	0	0	0	0
		dwutlenek siarki	0	0	0	0	0
		pył PM-10	0	0	0	0	0
		pył zawieszony PM 2,5	0	0	0	0	0
		tlenek węgla	0	0	0	0	0
		tlenki azotu jako NO2	0	0	0	0	0
		węglowodory alifatyczne	0	0	0	0	0
		węglowodory aromatyczne	0	0	0	0	0

Symbol	Nazwa emitora	Nazwa zanieczyszczenia	Emisja średnia 13 okres	Emisja średnia 14 okres	Emisja średnia 15 okres	Emisja średnia 16 okres	Emisja średnia 17 okres
G-45	Agregat pradotwórczy awaryjnego zasilania	benzen	0	0	0	0	0
		dwutlenek siarki	0	0	0	0	0
		pył PM-10	0	0	0	0	0
		pył zawieszony PM 2,5	0	0	0	0	0
		tlenek węgla	0	0	0	0	0
		tlenki azotu jako NO2	0	0	0	0	0
		węglowodory alifatyczne	0	0	0	0	0
		węglowodory aromatyczne	0	0	0	0	0
G-46	Agregat pradotwórczy awaryjnego zasilania	benzen	0	0	0	0	0
		dwutlenek siarki	0	0	0	0	0
		pył PM-10	0	0	0	0	0
		pył zawieszony PM 2,5	0	0	0	0	0
		tlenek węgla	0	0	0	0	0
		tlenki azotu jako NO2	0	0	0	0	0
		węglowodory alifatyczne	0	0	0	0	0
		węglowodory aromatyczne	0	0	0	0	0
G-47	Agregat pradotwórczy awaryjnego zasilania	benzen	0	0	0	0	0
		dwutlenek siarki	0	0	0	0	0
		pył PM-10	0	0	0	0	0
		pył zawieszony PM 2,5	0	0	0	0	0
		tlenek węgla	0	0	0	0	0
		tlenki azotu jako NO2	0	0	0	0	0
		węglowodory alifatyczne	0	0	0	0	0
		węglowodory aromatyczne	0	0	0	0	0
G-48	Agregat pradotwórczy awaryjnego zasilania	benzen	0	0	0	0	0
		dwutlenek siarki	0	0	0	0	0
		pył PM-10	0	0	0	0	0
		pył zawieszony PM 2,5	0	0	0	0	0
		tlenek węgla	0	0	0	0	0
		tlenki azotu jako NO2	0	0	0	0	0
		węglowodory alifatyczne	0	0	0	0	0
		węglowodory aromatyczne	0	0	0	0	0
G-49	Agregat pradotwórczy awaryjnego zasilania	benzen	0	0	0	0	0
		dwutlenek siarki	0	0	0	0	0
		pył PM-10	0	0	0	0	0
		pył zawieszony PM 2,5	0	0	0	0	0
		tlenek węgla	0	0	0	0	0
		tlenki azotu jako NO2	0	0	0	0	0
		węglowodory alifatyczne	0	0	0	0	0
		węglowodory aromatyczne	0	0	0	0	0
G-50	Agregat pradotwórczy awaryjnego zasilania	benzen	0	0	0	0	0
		dwutlenek siarki	0	0	0	0	0
		pył PM-10	0	0	0	0	0
		pył zawieszony PM 2,5	0	0	0	0	0
		tlenek węgla	0	0	0	0	0
		tlenki azotu jako NO2	0	0	0	0	0
		węglowodory alifatyczne	0	0	0	0	0
		węglowodory aromatyczne	0	0	0	0	0
G-51	Agregat pradotwórczy awaryjnego zasilania	benzen	0	0	0	0	0
		dwutlenek siarki	0	0	0	0	0
		pył PM-10	0	0	0	0	0
		pył zawieszony PM 2,5	0	0	0	0	0
		tlenek węgla	0	0	0	0	0
		tlenki azotu jako NO2	0	0	0	0	0
		węglowodory alifatyczne	0	0	0	0	0
		węglowodory aromatyczne	0	0	0	0	0
G-52	Agregat pradotwórczy awaryjnego zasilania	benzen	0	0	0	0	0

Symbol	Nazwa emitora	Nazwa zanieczyszczenia	Emisja średnia 13 okres	Emisja średnia 14 okres	Emisja średnia 15 okres	Emisja średnia 16 okres	Emisja średnia 17 okres
		dwutlenek siarki	0	0	0	0	0
		pył PM-10	0	0	0	0	0
		pył zawieszony PM 2,5	0	0	0	0	0
		tlenek węgla	0	0	0	0	0
		tlenki azotu jako NO2	0	0	0	0	0
		węglowodory alifatyczne	0	0	0	0	0
		węglowodory aromatyczne	0	0	0	0	0
G-53	Agregat pradotwórczy awaryjnego zasilania	benzen	0	0	0	0	0
		dwutlenek siarki	0	0	0	0	0
		pył PM-10	0	0	0	0	0
		pył zawieszony PM 2,5	0	0	0	0	0
		tlenek węgla	0	0	0	0	0
		tlenki azotu jako NO2	0	0	0	0	0
		węglowodory alifatyczne	0	0	0	0	0
		węglowodory aromatyczne	0	0	0	0	0
G-54	Agregat pradotwórczy awaryjnego zasilania	benzen	0	0	0	0	0
		dwutlenek siarki	0	0	0	0	0
		pył PM-10	0	0	0	0	0
		pył zawieszony PM 2,5	0	0	0	0	0
		tlenek węgla	0	0	0	0	0
		tlenki azotu jako NO2	0	0	0	0	0
		węglowodory alifatyczne	0	0	0	0	0
		węglowodory aromatyczne	0	0	0	0	0
G-55	Agregat pradotwórczy awaryjnego zasilania	benzen	0	0	0	0	0
		dwutlenek siarki	0	0	0	0	0
		pył PM-10	0	0	0	0	0
		pył zawieszony PM 2,5	0	0	0	0	0
		tlenek węgla	0	0	0	0	0
		tlenki azotu jako NO2	0	0	0	0	0
		węglowodory alifatyczne	0	0	0	0	0
		węglowodory aromatyczne	0	0	0	0	0
G-56	Agregat pradotwórczy awaryjnego zasilania	benzen	0	0	0	0	0
		dwutlenek siarki	0	0	0	0	0
		pył PM-10	0	0	0	0	0
		pył zawieszony PM 2,5	0	0	0	0	0
		tlenek węgla	0	0	0	0	0
		tlenki azotu jako NO2	0	0	0	0	0
		węglowodory alifatyczne	0	0	0	0	0
		węglowodory aromatyczne	0	0	0	0	0
G-57	Agregat pradotwórczy awaryjnego zasilania	benzen	0	0	0	0	0
		dwutlenek siarki	0	0	0	0	0
		pył PM-10	0	0	0	0	0
		pył zawieszony PM 2,5	0	0	0	0	0
		tlenek węgla	0	0	0	0	0
		tlenki azotu jako NO2	0	0	0	0	0
		węglowodory alifatyczne	0	0	0	0	0
		węglowodory aromatyczne	0	0	0	0	0
G-58	Agregat pradotwórczy awaryjnego zasilania	benzen	0	0	0	0	0
		dwutlenek siarki	0	0	0	0	0
		pył PM-10	0	0	0	0	0
		pył zawieszony PM 2,5	0	0	0	0	0
		tlenek węgla	0	0	0	0	0
		tlenki azotu jako NO2	0	0	0	0	0
		węglowodory alifatyczne	0	0	0	0	0
		węglowodory aromatyczne	0	0	0	0	0
G-59	Agregat pradotwórczy awaryjnego zasilania	benzen	0	0	0	0	0
		dwutlenek siarki	0	0	0	0	0

Symbol	Nazwa emitora	Nazwa zanieczyszczenia	Emisja średnia 13 okres	Emisja średnia 14 okres	Emisja średnia 15 okres	Emisja średnia 16 okres	Emisja średnia 17 okres
		pył PM-10	0	0	0	0	0
		pył zawieszony PM 2,5	0	0	0	0	0
		tlenek węgla	0	0	0	0	0
		tlenki azotu jako NO2	0	0	0	0	0
		węglowodory alifatyczne	0	0	0	0	0
		węglowodory aromatyczne	0	0	0	0	0
G-60	Agregat pradotwórczy awaryjnego zasilania	benzen	0	0	0	0	0
		dwutlenek siarki	0	0	0	0	0
		pył PM-10	0	0	0	0	0
		pył zawieszony PM 2,5	0	0	0	0	0
		tlenek węgla	0	0	0	0	0
		tlenki azotu jako NO2	0	0	0	0	0
		węglowodory alifatyczne	0	0	0	0	0
		węglowodory aromatyczne	0	0	0	0	0
G-61	Agregat pradotwórczy awaryjnego zasilania	benzen	0	0	0	0	0
		dwutlenek siarki	0	0	0	0	0
		pył PM-10	0	0	0	0	0
		pył zawieszony PM 2,5	0	0	0	0	0
		tlenek węgla	0	0	0	0	0
		tlenki azotu jako NO2	0	0	0	0	0
		węglowodory alifatyczne	0	0	0	0	0
		węglowodory aromatyczne	0	0	0	0	0
G-62	Agregat pradotwórczy awaryjnego zasilania	benzen	0	0	0	0	0
		dwutlenek siarki	0	0	0	0	0
		pył PM-10	0	0	0	0	0
		pył zawieszony PM 2,5	0	0	0	0	0
		tlenek węgla	0	0	0	0	0
		tlenki azotu jako NO2	0	0	0	0	0
		węglowodory alifatyczne	0	0	0	0	0
		węglowodory aromatyczne	0	0	0	0	0
G-63	Agregat pradotwórczy awaryjnego zasilania	benzen	0	0	0	0	0
		dwutlenek siarki	0	0	0	0	0
		pył PM-10	0	0	0	0	0
		pył zawieszony PM 2,5	0	0	0	0	0
		tlenek węgla	0	0	0	0	0
		tlenki azotu jako NO2	0	0	0	0	0
		węglowodory alifatyczne	0	0	0	0	0
		węglowodory aromatyczne	0	0	0	0	0
G-64	Agregat pradotwórczy awaryjnego zasilania	benzen	0	0	0	0	0
		dwutlenek siarki	0	0	0	0	0
		pył PM-10	0	0	0	0	0
		pył zawieszony PM 2,5	0	0	0	0	0
		tlenek węgla	0	0	0	0	0
		tlenki azotu jako NO2	0	0	0	0	0
		węglowodory alifatyczne	0	0	0	0	0
		węglowodory aromatyczne	0	0	0	0	0
G-65	Agregat pradotwórczy awaryjnego zasilania	benzen	0	0	0	0	0
		dwutlenek siarki	0	0	0	0	0
		pył PM-10	0	0	0	0	0
		pył zawieszony PM 2,5	0	0	0	0	0
		tlenek węgla	0	0	0	0	0
		tlenki azotu jako NO2	0	0	0	0	0
		węglowodory alifatyczne	0	0	0	0	0
		węglowodory aromatyczne	0	0	0	0	0
G-66	Agregat pradotwórczy awaryjnego zasilania	benzen	0	0	0	0	0
		dwutlenek siarki	0	0	0	0	0
		pył PM-10	0	0	0	0	0

Symbol	Nazwa emitora	Nazwa zanieczyszczenia	Emisja średnia 13 okres	Emisja średnia 14 okres	Emisja średnia 15 okres	Emisja średnia 16 okres	Emisja średnia 17 okres
		pył zawieszony PM 2,5	0	0	0	0	0
		tlenek węgla	0	0	0	0	0
		tlenki azotu jako NO2	0	0	0	0	0
		węglowodory alifatyczne	0	0	0	0	0
		węglowodory aromatyczne	0	0	0	0	0
G-67	Agregat pradotwórczy awaryjnego zasilania	benzen	0	0	0	0	0
		dwutlenek siarki	0	0	0	0	0
		pył PM-10	0	0	0	0	0
		pył zawieszony PM 2,5	0	0	0	0	0
		tlenek węgla	0	0	0	0	0
		tlenki azotu jako NO2	0	0	0	0	0
		węglowodory alifatyczne	0	0	0	0	0
		węglowodory aromatyczne	0	0	0	0	0
G-68	Agregat pradotwórczy awaryjnego zasilania	benzen	0	0	0	0	0
		dwutlenek siarki	0	0	0	0	0
		pył PM-10	0	0	0	0	0
		pył zawieszony PM 2,5	0	0	0	0	0
		tlenek węgla	0	0	0	0	0
		tlenki azotu jako NO2	0	0	0	0	0
		węglowodory alifatyczne	0	0	0	0	0
		węglowodory aromatyczne	0	0	0	0	0
G-69	Agregat pradotwórczy awaryjnego zasilania	benzen	0	0	0	0	0
		dwutlenek siarki	0	0	0	0	0
		pył PM-10	0	0	0	0	0
		pył zawieszony PM 2,5	0	0	0	0	0
		tlenek węgla	0	0	0	0	0
		tlenki azotu jako NO2	0	0	0	0	0
		węglowodory alifatyczne	0	0	0	0	0
		węglowodory aromatyczne	0	0	0	0	0
G-70	Agregat pradotwórczy awaryjnego zasilania	benzen	0	0	0	0	0
		dwutlenek siarki	0	0	0	0	0
		pył PM-10	0	0	0	0	0
		pył zawieszony PM 2,5	0	0	0	0	0
		tlenek węgla	0	0	0	0	0
		tlenki azotu jako NO2	0	0	0	0	0
		węglowodory alifatyczne	0	0	0	0	0
		węglowodory aromatyczne	0	0	0	0	0
G-71	Agregat pradotwórczy awaryjnego zasilania	benzen	0	0	0	0	0
		dwutlenek siarki	0	0	0	0	0
		pył PM-10	0	0	0	0	0
		pył zawieszony PM 2,5	0	0	0	0	0
		tlenek węgla	0	0	0	0	0
		tlenki azotu jako NO2	0	0	0	0	0
		węglowodory alifatyczne	0	0	0	0	0
		węglowodory aromatyczne	0	0	0	0	0
G-72	Agregat pradotwórczy awaryjnego zasilania	benzen	0	0	0	0	0
		dwutlenek siarki	0	0	0	0	0
		pył PM-10	0	0	0	0	0
		pył zawieszony PM 2,5	0	0	0	0	0
		tlenek węgla	0	0	0	0	0
		tlenki azotu jako NO2	0	0	0	0	0
		węglowodory alifatyczne	0	0	0	0	0
		węglowodory aromatyczne	0	0	0	0	0
G-73	Agregat pradotwórczy awaryjnego zasilania	benzen	0	0	0	0	0
		dwutlenek siarki	0	0	0	0	0
		pył PM-10	0	0	0	0	0
		pył zawieszony PM 2,5	0	0	0	0	0

Symbol	Nazwa emitora	Nazwa zanieczyszczenia	Emisja średnia 13 okres	Emisja średnia 14 okres	Emisja średnia 15 okres	Emisja średnia 16 okres	Emisja średnia 17 okres
		tlenek węgla	0	0	0	0	0
		tlenki azotu jako NO2	0	0	0	0	0
		węglowodory alifatyczne	0	0	0	0	0
		węglowodory aromatyczne	0	0	0	0	0
G-74	Agregat pradotwórczy awaryjnego zasilania	benzen	0	0	0	0	0
		dwutlenek siarki	0	0	0	0	0
		pył PM-10	0	0	0	0	0
		pył zawieszony PM 2,5	0	0	0	0	0
		tlenek węgla	0	0	0	0	0
		tlenki azotu jako NO2	0	0	0	0	0
		węglowodory alifatyczne	0	0	0	0	0
		węglowodory aromatyczne	0	0	0	0	0
G-75	Agregat pradotwórczy awaryjnego zasilania	benzen	0	0	0	0	0
		dwutlenek siarki	0	0	0	0	0
		pył PM-10	0	0	0	0	0
		pył zawieszony PM 2,5	0	0	0	0	0
		tlenek węgla	0	0	0	0	0
		tlenki azotu jako NO2	0	0	0	0	0
		węglowodory alifatyczne	0	0	0	0	0
		węglowodory aromatyczne	0	0	0	0	0
G-76	Agregat pradotwórczy awaryjnego zasilania	benzen	0	0	0	0	0
		dwutlenek siarki	0	0	0	0	0
		pył PM-10	0	0	0	0	0
		pył zawieszony PM 2,5	0	0	0	0	0
		tlenek węgla	0	0	0	0	0
		tlenki azotu jako NO2	0	0	0	0	0
		węglowodory alifatyczne	0	0	0	0	0
		węglowodory aromatyczne	0	0	0	0	0
G-77	Agregat pradotwórczy awaryjnego zasilania	benzen	0	0	0	0	0
		dwutlenek siarki	0	0	0	0	0
		pył PM-10	0	0	0	0	0
		pył zawieszony PM 2,5	0	0	0	0	0
		tlenek węgla	0	0	0	0	0
		tlenki azotu jako NO2	0	0	0	0	0
		węglowodory alifatyczne	0	0	0	0	0
		węglowodory aromatyczne	0	0	0	0	0
G-78	Agregat pradotwórczy awaryjnego zasilania	benzen	0	0	0	0	0
		dwutlenek siarki	0	0	0	0	0
		pył PM-10	0	0	0	0	0
		pył zawieszony PM 2,5	0	0	0	0	0
		tlenek węgla	0	0	0	0	0
		tlenki azotu jako NO2	0	0	0	0	0
		węglowodory alifatyczne	0	0	0	0	0
		węglowodory aromatyczne	0	0	0	0	0
G-79	Agregat pradotwórczy awaryjnego zasilania	benzen	0	0	0	0	0
		dwutlenek siarki	0	0	0	0	0
		pył PM-10	0	0	0	0	0
		pył zawieszony PM 2,5	0	0	0	0	0
		tlenek węgla	0	0	0	0	0
		tlenki azotu jako NO2	0	0	0	0	0
		węglowodory alifatyczne	0	0	0	0	0
		węglowodory aromatyczne	0	0	0	0	0
G-80	Agregat pradotwórczy awaryjnego zasilania	benzen	0	0	0	0	0
		dwutlenek siarki	0	0	0	0	0
		pył PM-10	0	0	0	0	0
		pył zawieszony PM 2,5	0	0	0	0	0
		tlenek węgla	0	0	0	0	0

Symbol	Nazwa emitora	Nazwa zanieczyszczenia	Emisja średnia 13 okres	Emisja średnia 14 okres	Emisja średnia 15 okres	Emisja średnia 16 okres	Emisja średnia 17 okres
		tlenki azotu jako NO2	0	0	0	0	0
		węglowodory alifatyczne	0	0	0	0	0
		węglowodory aromatyczne	0	0	0	0	0
G-81	Agregat pradotwórczy awaryjnego zasilania	benzen	0	0	0	0	0
		dwutlenek siarki	0	0	0	0	0
		pył PM-10	0	0	0	0	0
		pył zawieszony PM 2,5	0	0	0	0	0
		tlenek węgla	0	0	0	0	0
		tlenki azotu jako NO2	0	0	0	0	0
		węglowodory alifatyczne	0	0	0	0	0
		węglowodory aromatyczne	0	0	0	0	0
G-82	Agregat pradotwórczy awaryjnego zasilania	benzen	0	0	0	0	0
		dwutlenek siarki	0	0	0	0	0
		pył PM-10	0	0	0	0	0
		pył zawieszony PM 2,5	0	0	0	0	0
		tlenek węgla	0	0	0	0	0
		tlenki azotu jako NO2	0	0	0	0	0
		węglowodory alifatyczne	0	0	0	0	0
		węglowodory aromatyczne	0	0	0	0	0
G-83	Agregat pradotwórczy awaryjnego zasilania	benzen	0	0	0	0	0
		dwutlenek siarki	0	0	0	0	0
		pył PM-10	0	0	0	0	0
		pył zawieszony PM 2,5	0	0	0	0	0
		tlenek węgla	0	0	0	0	0
		tlenki azotu jako NO2	0	0	0	0	0
		węglowodory alifatyczne	0	0	0	0	0
		węglowodory aromatyczne	0	0	0	0	0
G-84	Agregat pradotwórczy awaryjnego zasilania	benzen	0	0	0	0	0
		dwutlenek siarki	0	0	0	0	0
		pył PM-10	0	0	0	0	0
		pył zawieszony PM 2,5	0	0	0	0	0
		tlenek węgla	0	0	0	0	0
		tlenki azotu jako NO2	0	0	0	0	0
		węglowodory alifatyczne	0	0	0	0	0
		węglowodory aromatyczne	0	0	0	0	0
G-85	Agregat pradotwórczy awaryjnego zasilania	benzen	0,003100	0	0	0	0
		dwutlenek siarki	0,01280	0	0	0	0
		pył PM-10	0,0562	0	0	0	0
		pył zawieszony PM 2,5	0,0562	0	0	0	0
		tlenek węgla	3,37	0	0	0	0
		tlenki azotu jako NO2	2,811	0	0	0	0
		węglowodory alifatyczne	0,1882	0	0	0	0
		węglowodory aromatyczne	0,1255	0	0	0	0
G-86	Agregat pradotwórczy awaryjnego zasilania	benzen	0,003100	0	0	0	0
		dwutlenek siarki	0,01280	0	0	0	0
		pył PM-10	0,0562	0	0	0	0
		pył zawieszony PM 2,5	0,0562	0	0	0	0
		tlenek węgla	3,37	0	0	0	0
		tlenki azotu jako NO2	2,811	0	0	0	0
		węglowodory alifatyczne	0,1882	0	0	0	0
		węglowodory aromatyczne	0,1255	0	0	0	0
G-87	Agregat pradotwórczy awaryjnego zasilania	benzen	0,003100	0	0	0	0
		dwutlenek siarki	0,01280	0	0	0	0
		pył PM-10	0,0562	0	0	0	0
		pył zawieszony PM 2,5	0,0562	0	0	0	0
		tlenek węgla	3,37	0	0	0	0
		tlenki azotu jako NO2	2,811	0	0	0	0

Symbol	Nazwa emitora	Nazwa zanieczyszczenia	Emisja średnia 13 okres	Emisja średnia 14 okres	Emisja średnia 15 okres	Emisja średnia 16 okres	Emisja średnia 17 okres
		węglowodory alifatyczne	0,1882	0	0	0	0
		węglowodory aromatyczne	0,1255	0	0	0	0
G-88	Agregat pradotwórczy awaryjnego zasilania	benzen	0,003100	0	0	0	0
		dwutlenek siarki	0,01280	0	0	0	0
		pył PM-10	0,0562	0	0	0	0
		pył zawieszony PM 2,5	0,0562	0	0	0	0
		tlenek węgla	3,37	0	0	0	0
		tlenki azotu jako NO2	2,811	0	0	0	0
		węglowodory alifatyczne	0,1882	0	0	0	0
		węglowodory aromatyczne	0,1255	0	0	0	0
G-89	Agregat pradotwórczy awaryjnego zasilania	benzen	0,003100	0	0	0	0
		dwutlenek siarki	0,01280	0	0	0	0
		pył PM-10	0,0562	0	0	0	0
		pył zawieszony PM 2,5	0,0562	0	0	0	0
		tlenek węgla	3,37	0	0	0	0
		tlenki azotu jako NO2	2,811	0	0	0	0
		węglowodory alifatyczne	0,1882	0	0	0	0
		węglowodory aromatyczne	0,1255	0	0	0	0
G-90	Agregat pradotwórczy awaryjnego zasilania	benzen	0,003100	0	0	0	0
		dwutlenek siarki	0,01280	0	0	0	0
		pył PM-10	0,0562	0	0	0	0
		pył zawieszony PM 2,5	0,0562	0	0	0	0
		tlenek węgla	3,37	0	0	0	0
		tlenki azotu jako NO2	2,811	0	0	0	0
		węglowodory alifatyczne	0,1882	0	0	0	0
		węglowodory aromatyczne	0,1255	0	0	0	0
G-91	Agregat pradotwórczy awaryjnego zasilania	benzen	0,003100	0	0	0	0
		dwutlenek siarki	0,01280	0	0	0	0
		pył PM-10	0,0562	0	0	0	0
		pył zawieszony PM 2,5	0,0562	0	0	0	0
		tlenek węgla	3,37	0	0	0	0
		tlenki azotu jako NO2	2,811	0	0	0	0
		węglowodory alifatyczne	0,1882	0	0	0	0
		węglowodory aromatyczne	0,1255	0	0	0	0
G-92	Agregat pradotwórczy awaryjnego zasilania	benzen	0,003100	0	0	0	0
		dwutlenek siarki	0,01280	0	0	0	0
		pył PM-10	0,0562	0	0	0	0
		pył zawieszony PM 2,5	0,0562	0	0	0	0
		tlenek węgla	3,37	0	0	0	0
		tlenki azotu jako NO2	2,811	0	0	0	0
		węglowodory alifatyczne	0,1882	0	0	0	0
		węglowodory aromatyczne	0,1255	0	0	0	0
G-93	Agregat pradotwórczy awaryjnego zasilania	benzen	0,003100	0	0	0	0
		dwutlenek siarki	0,01280	0	0	0	0
		pył PM-10	0,0562	0	0	0	0
		pył zawieszony PM 2,5	0,0562	0	0	0	0
		tlenek węgla	3,37	0	0	0	0
		tlenki azotu jako NO2	2,811	0	0	0	0
		węglowodory alifatyczne	0,1882	0	0	0	0
		węglowodory aromatyczne	0,1255	0	0	0	0
G-94	Agregat pradotwórczy awaryjnego zasilania	benzen	0,003100	0	0	0	0
		dwutlenek siarki	0,01280	0	0	0	0
		pył PM-10	0,0562	0	0	0	0
		pył zawieszony PM 2,5	0,0562	0	0	0	0
		tlenek węgla	3,37	0	0	0	0
		tlenki azotu jako NO2	2,811	0	0	0	0
		węglowodory alifatyczne	0,1882	0	0	0	0

Symbol	Nazwa emitora	Nazwa zanieczyszczenia	Emisja średnia 13 okres	Emisja średnia 14 okres	Emisja średnia 15 okres	Emisja średnia 16 okres	Emisja średnia 17 okres
		węglowodory aromatyczne	0,1255	0	0	0	0
G-95	Agregat pradotwórczy awaryjnego zasilania	benzen	0,003100	0	0	0	0
		dwutlenek siarki	0,01280	0	0	0	0
		pył PM-10	0,0562	0	0	0	0
		pył zawieszony PM 2,5	0,0562	0	0	0	0
		tlenek węgla	3,37	0	0	0	0
		tlenki azotu jako NO2	2,811	0	0	0	0
		węglowodory alifatyczne	0,1882	0	0	0	0
		węglowodory aromatyczne	0,1255	0	0	0	0
G-96	Agregat pradotwórczy awaryjnego zasilania	benzen	0,003100	0	0	0	0
		dwutlenek siarki	0,01280	0	0	0	0
		pył PM-10	0,0562	0	0	0	0
		pył zawieszony PM 2,5	0,0562	0	0	0	0
		tlenek węgla	3,37	0	0	0	0
		tlenki azotu jako NO2	2,811	0	0	0	0
		węglowodory alifatyczne	0,1882	0	0	0	0
		węglowodory aromatyczne	0,1255	0	0	0	0
G-97	Agregat pradotwórczy awaryjnego zasilania	benzen	0,003100	0	0	0	0
		dwutlenek siarki	0,01280	0	0	0	0
		pył PM-10	0,0562	0	0	0	0
		pył zawieszony PM 2,5	0,0562	0	0	0	0
		tlenek węgla	3,37	0	0	0	0
		tlenki azotu jako NO2	2,811	0	0	0	0
		węglowodory alifatyczne	0,1882	0	0	0	0
		węglowodory aromatyczne	0,1255	0	0	0	0
G-98	Agregat pradotwórczy awaryjnego zasilania	benzen	0,003100	0	0	0	0
		dwutlenek siarki	0,01280	0	0	0	0
		pył PM-10	0,0562	0	0	0	0
		pył zawieszony PM 2,5	0,0562	0	0	0	0
		tlenek węgla	3,37	0	0	0	0
		tlenki azotu jako NO2	2,811	0	0	0	0
		węglowodory alifatyczne	0,1882	0	0	0	0
		węglowodory aromatyczne	0,1255	0	0	0	0
G-99	Agregat pradotwórczy awaryjnego zasilania	benzen	0	0,003100	0	0	0
		dwutlenek siarki	0	0,01280	0	0	0
		pył PM-10	0	0,0562	0	0	0
		pył zawieszony PM 2,5	0	0,0562	0	0	0
		tlenek węgla	0	3,37	0	0	0
		tlenki azotu jako NO2	0	2,811	0	0	0
		węglowodory alifatyczne	0	0,1882	0	0	0
		węglowodory aromatyczne	0	0,1255	0	0	0
G-100	Agregat pradotwórczy awaryjnego zasilania	benzen	0	0,003100	0	0	0
		dwutlenek siarki	0	0,01280	0	0	0
		pył PM-10	0	0,0562	0	0	0
		pył zawieszony PM 2,5	0	0,0562	0	0	0
		tlenek węgla	0	3,37	0	0	0
		tlenki azotu jako NO2	0	2,811	0	0	0
		węglowodory alifatyczne	0	0,1882	0	0	0
		węglowodory aromatyczne	0	0,1255	0	0	0
G-101	Agregat pradotwórczy awaryjnego zasilania	benzen	0	0,003100	0	0	0
		dwutlenek siarki	0	0,01280	0	0	0
		pył PM-10	0	0,0562	0	0	0
		pył zawieszony PM 2,5	0	0,0562	0	0	0
		tlenek węgla	0	3,37	0	0	0
		tlenki azotu jako NO2	0	2,811	0	0	0
		węglowodory alifatyczne	0	0,1882	0	0	0
		węglowodory aromatyczne	0	0,1255	0	0	0

Symbol	Nazwa emitora	Nazwa zanieczyszczenia	Emisja średnia 13 okres	Emisja średnia 14 okres	Emisja średnia 15 okres	Emisja średnia 16 okres	Emisja średnia 17 okres
G-102	Agregat pradotwórczy awaryjnego zasilania	benzen	0	0,003100	0	0	0
		dwutlenek siarki	0	0,01280	0	0	0
		pył PM-10	0	0,0562	0	0	0
		pył zawieszony PM 2,5	0	0,0562	0	0	0
		tlenek węgla	0	3,37	0	0	0
		tlenki azotu jako NO2	0	2,811	0	0	0
		węglowodory alifatyczne	0	0,1882	0	0	0
		węglowodory aromatyczne	0	0,1255	0	0	0
G-103	Agregat pradotwórczy awaryjnego zasilania	benzen	0	0,003100	0	0	0
		dwutlenek siarki	0	0,01280	0	0	0
		pył PM-10	0	0,0562	0	0	0
		pył zawieszony PM 2,5	0	0,0562	0	0	0
		tlenek węgla	0	3,37	0	0	0
		tlenki azotu jako NO2	0	2,811	0	0	0
		węglowodory alifatyczne	0	0,1882	0	0	0
		węglowodory aromatyczne	0	0,1255	0	0	0
G-104	Agregat pradotwórczy awaryjnego zasilania	benzen	0	0,003100	0	0	0
		dwutlenek siarki	0	0,01280	0	0	0
		pył PM-10	0	0,0562	0	0	0
		pył zawieszony PM 2,5	0	0,0562	0	0	0
		tlenek węgla	0	3,37	0	0	0
		tlenki azotu jako NO2	0	2,811	0	0	0
		węglowodory alifatyczne	0	0,1882	0	0	0
		węglowodory aromatyczne	0	0,1255	0	0	0
G-105	Agregat pradotwórczy awaryjnego zasilania	benzen	0	0,003100	0	0	0
		dwutlenek siarki	0	0,01280	0	0	0
		pył PM-10	0	0,0562	0	0	0
		pył zawieszony PM 2,5	0	0,0562	0	0	0
		tlenek węgla	0	3,37	0	0	0
		tlenki azotu jako NO2	0	2,811	0	0	0
		węglowodory alifatyczne	0	0,1882	0	0	0
		węglowodory aromatyczne	0	0,1255	0	0	0
G-106	Agregat pradotwórczy awaryjnego zasilania	benzen	0	0,003100	0	0	0
		dwutlenek siarki	0	0,01280	0	0	0
		pył PM-10	0	0,0562	0	0	0
		pył zawieszony PM 2,5	0	0,0562	0	0	0
		tlenek węgla	0	3,37	0	0	0
		tlenki azotu jako NO2	0	2,811	0	0	0
		węglowodory alifatyczne	0	0,1882	0	0	0
		węglowodory aromatyczne	0	0,1255	0	0	0
G-107	Agregat pradotwórczy awaryjnego zasilania	benzen	0	0,003100	0	0	0
		dwutlenek siarki	0	0,01280	0	0	0
		pył PM-10	0	0,0562	0	0	0
		pył zawieszony PM 2,5	0	0,0562	0	0	0
		tlenek węgla	0	3,37	0	0	0
		tlenki azotu jako NO2	0	2,811	0	0	0
		węglowodory alifatyczne	0	0,1882	0	0	0
		węglowodory aromatyczne	0	0,1255	0	0	0
G-108	Agregat pradotwórczy awaryjnego zasilania	benzen	0	0,003100	0	0	0
		dwutlenek siarki	0	0,01280	0	0	0
		pył PM-10	0	0,0562	0	0	0
		pył zawieszony PM 2,5	0	0,0562	0	0	0
		tlenek węgla	0	3,37	0	0	0
		tlenki azotu jako NO2	0	2,811	0	0	0
		węglowodory alifatyczne	0	0,1882	0	0	0
		węglowodory aromatyczne	0	0,1255	0	0	0
G-109	Agregat pradotwórczy awaryjnego zasilania	benzen	0	0,003100	0	0	0

Symbol	Nazwa emitora	Nazwa zanieczyszczenia	Emisja średnia 13 okres	Emisja średnia 14 okres	Emisja średnia 15 okres	Emisja średnia 16 okres	Emisja średnia 17 okres
		dwutlenek siarki	0	0,01280	0	0	0
		pył PM-10	0	0,0562	0	0	0
		pył zawieszony PM 2,5	0	0,0562	0	0	0
		tlenek węgla	0	3,37	0	0	0
		tlenki azotu jako NO2	0	2,811	0	0	0
		węglowodory alifatyczne	0	0,1882	0	0	0
		węglowodory aromatyczne	0	0,1255	0	0	0
G-110	Agregat pradotwórczy awaryjnego zasilania	benzen	0	0,003100	0	0	0
		dwutlenek siarki	0	0,01280	0	0	0
		pył PM-10	0	0,0562	0	0	0
		pył zawieszony PM 2,5	0	0,0562	0	0	0
		tlenek węgla	0	3,37	0	0	0
		tlenki azotu jako NO2	0	2,811	0	0	0
		węglowodory alifatyczne	0	0,1882	0	0	0
		węglowodory aromatyczne	0	0,1255	0	0	0
G-111	Agregat pradotwórczy awaryjnego zasilania	benzen	0	0,003100	0	0	0
		dwutlenek siarki	0	0,01280	0	0	0
		pył PM-10	0	0,0562	0	0	0
		pył zawieszony PM 2,5	0	0,0562	0	0	0
		tlenek węgla	0	3,37	0	0	0
		tlenki azotu jako NO2	0	2,811	0	0	0
		węglowodory alifatyczne	0	0,1882	0	0	0
		węglowodory aromatyczne	0	0,1255	0	0	0
G-112	Agregat pradotwórczy awaryjnego zasilania	benzen	0	0,003100	0	0	0
		dwutlenek siarki	0	0,01280	0	0	0
		pył PM-10	0	0,0562	0	0	0
		pył zawieszony PM 2,5	0	0,0562	0	0	0
		tlenek węgla	0	3,37	0	0	0
		tlenki azotu jako NO2	0	2,811	0	0	0
		węglowodory alifatyczne	0	0,1882	0	0	0
		węglowodory aromatyczne	0	0,1255	0	0	0
G-113	Agregat pradotwórczy awaryjnego zasilania	benzen	0	0	0,003100	0	0
		dwutlenek siarki	0	0	0,01280	0	0
		pył PM-10	0	0	0,0562	0	0
		pył zawieszony PM 2,5	0	0	0,0562	0	0
		tlenek węgla	0	0	3,37	0	0
		tlenki azotu jako NO2	0	0	2,811	0	0
		węglowodory alifatyczne	0	0	0,1882	0	0
		węglowodory aromatyczne	0	0	0,1255	0	0
G-114	Agregat pradotwórczy awaryjnego zasilania	benzen	0	0	0,003100	0	0
		dwutlenek siarki	0	0	0,01280	0	0
		pył PM-10	0	0	0,0562	0	0
		pył zawieszony PM 2,5	0	0	0,0562	0	0
		tlenek węgla	0	0	3,37	0	0
		tlenki azotu jako NO2	0	0	2,811	0	0
		węglowodory alifatyczne	0	0	0,1882	0	0
		węglowodory aromatyczne	0	0	0,1255	0	0
G-115	Agregat pradotwórczy awaryjnego zasilania	benzen	0	0	0,003100	0	0
		dwutlenek siarki	0	0	0,01280	0	0
		pył PM-10	0	0	0,0562	0	0
		pył zawieszony PM 2,5	0	0	0,0562	0	0
		tlenek węgla	0	0	3,37	0	0
		tlenki azotu jako NO2	0	0	2,811	0	0
		węglowodory alifatyczne	0	0	0,1882	0	0
		węglowodory aromatyczne	0	0	0,1255	0	0
G-116	Agregat pradotwórczy awaryjnego zasilania	benzen	0	0	0,003100	0	0
		dwutlenek siarki	0	0	0,01280	0	0

Symbol	Nazwa emitora	Nazwa zanieczyszczenia	Emisja średnia 13 okres	Emisja średnia 14 okres	Emisja średnia 15 okres	Emisja średnia 16 okres	Emisja średnia 17 okres
		pył PM-10	0	0	0,0562	0	0
		pył zawieszony PM 2,5	0	0	0,0562	0	0
		tlenek węgla	0	0	3,37	0	0
		tlenki azotu jako NO2	0	0	2,811	0	0
		węglowodory alifatyczne	0	0	0,1882	0	0
		węglowodory aromatyczne	0	0	0,1255	0	0
G-117	Agregat pradotwórczy awaryjnego zasilania	benzen	0	0	0,003100	0	0
		dwutlenek siarki	0	0	0,01280	0	0
		pył PM-10	0	0	0,0562	0	0
		pył zawieszony PM 2,5	0	0	0,0562	0	0
		tlenek węgla	0	0	3,37	0	0
		tlenki azotu jako NO2	0	0	2,811	0	0
		węglowodory alifatyczne	0	0	0,1882	0	0
		węglowodory aromatyczne	0	0	0,1255	0	0
G-118	Agregat pradotwórczy awaryjnego zasilania	benzen	0	0	0,003100	0	0
		dwutlenek siarki	0	0	0,01280	0	0
		pył PM-10	0	0	0,0562	0	0
		pył zawieszony PM 2,5	0	0	0,0562	0	0
		tlenek węgla	0	0	3,37	0	0
		tlenki azotu jako NO2	0	0	2,811	0	0
		węglowodory alifatyczne	0	0	0,1882	0	0
		węglowodory aromatyczne	0	0	0,1255	0	0
G-119	Agregat pradotwórczy awaryjnego zasilania	benzen	0	0	0,003100	0	0
		dwutlenek siarki	0	0	0,01280	0	0
		pył PM-10	0	0	0,0562	0	0
		pył zawieszony PM 2,5	0	0	0,0562	0	0
		tlenek węgla	0	0	3,37	0	0
		tlenki azotu jako NO2	0	0	2,811	0	0
		węglowodory alifatyczne	0	0	0,1882	0	0
		węglowodory aromatyczne	0	0	0,1255	0	0
G-120	Agregat pradotwórczy awaryjnego zasilania	benzen	0	0	0,003100	0	0
		dwutlenek siarki	0	0	0,01280	0	0
		pył PM-10	0	0	0,0562	0	0
		pył zawieszony PM 2,5	0	0	0,0562	0	0
		tlenek węgla	0	0	3,37	0	0
		tlenki azotu jako NO2	0	0	2,811	0	0
		węglowodory alifatyczne	0	0	0,1882	0	0
		węglowodory aromatyczne	0	0	0,1255	0	0
G-121	Agregat pradotwórczy awaryjnego zasilania	benzen	0	0	0,003100	0	0
		dwutlenek siarki	0	0	0,01280	0	0
		pył PM-10	0	0	0,0562	0	0
		pył zawieszony PM 2,5	0	0	0,0562	0	0
		tlenek węgla	0	0	3,37	0	0
		tlenki azotu jako NO2	0	0	2,811	0	0
		węglowodory alifatyczne	0	0	0,1882	0	0
		węglowodory aromatyczne	0	0	0,1255	0	0
G-122	Agregat pradotwórczy awaryjnego zasilania	benzen	0	0	0,003100	0	0
		dwutlenek siarki	0	0	0,01280	0	0
		pył PM-10	0	0	0,0562	0	0
		pył zawieszony PM 2,5	0	0	0,0562	0	0
		tlenek węgla	0	0	3,37	0	0
		tlenki azotu jako NO2	0	0	2,811	0	0
		węglowodory alifatyczne	0	0	0,1882	0	0
		węglowodory aromatyczne	0	0	0,1255	0	0
G-123	Agregat pradotwórczy awaryjnego zasilania	benzen	0	0	0,003100	0	0
		dwutlenek siarki	0	0	0,01280	0	0
		pył PM-10	0	0	0,0562	0	0

Symbol	Nazwa emitora	Nazwa zanieczyszczenia	Emisja średnia 13 okres	Emisja średnia 14 okres	Emisja średnia 15 okres	Emisja średnia 16 okres	Emisja średnia 17 okres
		pył zawieszony PM 2,5	0	0	0,0562	0	0
		tlenek węgla	0	0	3,37	0	0
		tlenki azotu jako NO2	0	0	2,811	0	0
		węglowodory alifatyczne	0	0	0,1882	0	0
		węglowodory aromatyczne	0	0	0,1255	0	0
G-124	Agregat pradotwórczy awaryjnego zasilania	benzen	0	0	0,003100	0	0
		dwutlenek siarki	0	0	0,01280	0	0
		pył PM-10	0	0	0,0562	0	0
		pył zawieszony PM 2,5	0	0	0,0562	0	0
		tlenek węgla	0	0	3,37	0	0
		tlenki azotu jako NO2	0	0	2,811	0	0
		węglowodory alifatyczne	0	0	0,1882	0	0
		węglowodory aromatyczne	0	0	0,1255	0	0
G-125	Agregat pradotwórczy awaryjnego zasilania	benzen	0	0	0,003100	0	0
		dwutlenek siarki	0	0	0,01280	0	0
		pył PM-10	0	0	0,0562	0	0
		pył zawieszony PM 2,5	0	0	0,0562	0	0
		tlenek węgla	0	0	3,37	0	0
		tlenki azotu jako NO2	0	0	2,811	0	0
		węglowodory alifatyczne	0	0	0,1882	0	0
		węglowodory aromatyczne	0	0	0,1255	0	0
G-126	Agregat pradotwórczy awaryjnego zasilania	benzen	0	0	0,003100	0	0
		dwutlenek siarki	0	0	0,01280	0	0
		pył PM-10	0	0	0,0562	0	0
		pył zawieszony PM 2,5	0	0	0,0562	0	0
		tlenek węgla	0	0	3,37	0	0
		tlenki azotu jako NO2	0	0	2,811	0	0
		węglowodory alifatyczne	0	0	0,1882	0	0
		węglowodory aromatyczne	0	0	0,1255	0	0
G-127	Agregat pradotwórczy awaryjnego zasilania	benzen	0	0	0	0,003100	0
		dwutlenek siarki	0	0	0	0,01280	0
		pył PM-10	0	0	0	0,0562	0
		pył zawieszony PM 2,5	0	0	0	0,0562	0
		tlenek węgla	0	0	0	3,37	0
		tlenki azotu jako NO2	0	0	0	2,811	0
		węglowodory alifatyczne	0	0	0	0,1882	0
		węglowodory aromatyczne	0	0	0	0,1255	0
G-128	Agregat pradotwórczy awaryjnego zasilania	benzen	0	0	0	0,003100	0
		dwutlenek siarki	0	0	0	0,01280	0
		pył PM-10	0	0	0	0,0562	0
		pył zawieszony PM 2,5	0	0	0	0,0562	0
		tlenek węgla	0	0	0	3,37	0
		tlenki azotu jako NO2	0	0	0	2,811	0
		węglowodory alifatyczne	0	0	0	0,1882	0
		węglowodory aromatyczne	0	0	0	0,1255	0
G-129	Agregat pradotwórczy awaryjnego zasilania	benzen	0	0	0	0,003100	0
		dwutlenek siarki	0	0	0	0,01280	0
		pył PM-10	0	0	0	0,0562	0
		pył zawieszony PM 2,5	0	0	0	0,0562	0
		tlenek węgla	0	0	0	3,37	0
		tlenki azotu jako NO2	0	0	0	2,811	0
		węglowodory alifatyczne	0	0	0	0,1882	0
		węglowodory aromatyczne	0	0	0	0,1255	0
G-130	Agregat pradotwórczy awaryjnego zasilania	benzen	0	0	0	0,003100	0
		dwutlenek siarki	0	0	0	0,01280	0
		pył PM-10	0	0	0	0,0562	0
		pył zawieszony PM 2,5	0	0	0	0,0562	0

Symbol	Nazwa emitora	Nazwa zanieczyszczenia	Emisja średnia 13 okres	Emisja średnia 14 okres	Emisja średnia 15 okres	Emisja średnia 16 okres	Emisja średnia 17 okres
		tlenek węgla	0	0	0	3,37	0
		tlenki azotu jako NO2	0	0	0	2,811	0
		węglowodory alifatyczne	0	0	0	0,1882	0
		węglowodory aromatyczne	0	0	0	0,1255	0
G-131	Agregat pradotwórczy awaryjnego zasilania	benzen	0	0	0	0,003100	0
		dwutlenek siarki	0	0	0	0,01280	0
		pył PM-10	0	0	0	0,0562	0
		pył zawieszony PM 2,5	0	0	0	0,0562	0
		tlenek węgla	0	0	0	3,37	0
		tlenki azotu jako NO2	0	0	0	2,811	0
		węglowodory alifatyczne	0	0	0	0,1882	0
		węglowodory aromatyczne	0	0	0	0,1255	0
G-132	Agregat pradotwórczy awaryjnego zasilania	benzen	0	0	0	0,003100	0
		dwutlenek siarki	0	0	0	0,01280	0
		pył PM-10	0	0	0	0,0562	0
		pył zawieszony PM 2,5	0	0	0	0,0562	0
		tlenek węgla	0	0	0	3,37	0
		tlenki azotu jako NO2	0	0	0	2,811	0
		węglowodory alifatyczne	0	0	0	0,1882	0
		węglowodory aromatyczne	0	0	0	0,1255	0
G-133	Agregat pradotwórczy awaryjnego zasilania	benzen	0	0	0	0,003100	0
		dwutlenek siarki	0	0	0	0,01280	0
		pył PM-10	0	0	0	0,0562	0
		pył zawieszony PM 2,5	0	0	0	0,0562	0
		tlenek węgla	0	0	0	3,37	0
		tlenki azotu jako NO2	0	0	0	2,811	0
		węglowodory alifatyczne	0	0	0	0,1882	0
		węglowodory aromatyczne	0	0	0	0,1255	0
G-134	Agregat pradotwórczy awaryjnego zasilania	benzen	0	0	0	0,003100	0
		dwutlenek siarki	0	0	0	0,01280	0
		pył PM-10	0	0	0	0,0562	0
		pył zawieszony PM 2,5	0	0	0	0,0562	0
		tlenek węgla	0	0	0	3,37	0
		tlenki azotu jako NO2	0	0	0	2,811	0
		węglowodory alifatyczne	0	0	0	0,1882	0
		węglowodory aromatyczne	0	0	0	0,1255	0
G-135	Agregat pradotwórczy awaryjnego zasilania	benzen	0	0	0	0,003100	0
		dwutlenek siarki	0	0	0	0,01280	0
		pył PM-10	0	0	0	0,0562	0
		pył zawieszony PM 2,5	0	0	0	0,0562	0
		tlenek węgla	0	0	0	3,37	0
		tlenki azotu jako NO2	0	0	0	2,811	0
		węglowodory alifatyczne	0	0	0	0,1882	0
		węglowodory aromatyczne	0	0	0	0,1255	0
G-136	Agregat pradotwórczy awaryjnego zasilania	benzen	0	0	0	0,003100	0
		dwutlenek siarki	0	0	0	0,01280	0
		pył PM-10	0	0	0	0,0562	0
		pył zawieszony PM 2,5	0	0	0	0,0562	0
		tlenek węgla	0	0	0	3,37	0
		tlenki azotu jako NO2	0	0	0	2,811	0
		węglowodory alifatyczne	0	0	0	0,1882	0
		węglowodory aromatyczne	0	0	0	0,1255	0
G-137	Agregat pradotwórczy awaryjnego zasilania	benzen	0	0	0	0,003100	0
		dwutlenek siarki	0	0	0	0,01280	0
		pył PM-10	0	0	0	0,0562	0
		pył zawieszony PM 2,5	0	0	0	0,0562	0
		tlenek węgla	0	0	0	3,37	0

Symbol	Nazwa emitora	Nazwa zanieczyszczenia	Emisja średnia 13 okres	Emisja średnia 14 okres	Emisja średnia 15 okres	Emisja średnia 16 okres	Emisja średnia 17 okres
		tlenki azotu jako NO2	0	0	0	2,811	0
		węglowodory alifatyczne	0	0	0	0,1882	0
		węglowodory aromatyczne	0	0	0	0,1255	0
G-138	Agregat pradotwórczy awaryjnego zasilania	benzen	0	0	0	0,003100	0
		dwutlenek siarki	0	0	0	0,01280	0
		pył PM-10	0	0	0	0,0562	0
		pył zawieszony PM 2,5	0	0	0	0,0562	0
		tlenek węgla	0	0	0	3,37	0
		tlenki azotu jako NO2	0	0	0	2,811	0
		węglowodory alifatyczne	0	0	0	0,1882	0
		węglowodory aromatyczne	0	0	0	0,1255	0
G-139	Agregat pradotwórczy awaryjnego zasilania	benzen	0	0	0	0,003100	0
		dwutlenek siarki	0	0	0	0,01280	0
		pył PM-10	0	0	0	0,0562	0
		pył zawieszony PM 2,5	0	0	0	0,0562	0
		tlenek węgla	0	0	0	3,37	0
		tlenki azotu jako NO2	0	0	0	2,811	0
		węglowodory alifatyczne	0	0	0	0,1882	0
		węglowodory aromatyczne	0	0	0	0,1255	0
G-140	Agregat pradotwórczy awaryjnego zasilania	benzen	0	0	0	0,003100	0
		dwutlenek siarki	0	0	0	0,01280	0
		pył PM-10	0	0	0	0,0562	0
		pył zawieszony PM 2,5	0	0	0	0,0562	0
		tlenek węgla	0	0	0	3,37	0
		tlenki azotu jako NO2	0	0	0	2,811	0
		węglowodory alifatyczne	0	0	0	0,1882	0
		węglowodory aromatyczne	0	0	0	0,1255	0
Zb-1	Zbiornik paliwa dolny	węglowodory alifatyczne	0	0	0	0	0
Zb-2	Zbiornik paliwa dolny	węglowodory alifatyczne	0	0	0	0	0
Zb-3	Zbiornik paliwa dolny	węglowodory alifatyczne	0	0	0	0	0
Zb-4	Zbiornik paliwa dolny	węglowodory alifatyczne	0	0	0	0	0
Zb-5	Zbiornik paliwa dolny	węglowodory alifatyczne	0	0	0	0	0
Zb-6	Zbiornik paliwa dolny	węglowodory alifatyczne	0	0	0	0	0
Zb-7	Zbiornik paliwa dolny	węglowodory alifatyczne	0	0	0	0	0
Zb-8	Zbiornik paliwa dolny	węglowodory alifatyczne	0	0	0	0	0
Zb-9	Zbiornik paliwa dolny	węglowodory alifatyczne	0	0	0	0	0
Zb-10	Zbiornik paliwa dolny	węglowodory alifatyczne	0	0	0	0	0
Zb-11	Zbiornik paliwa dolny	węglowodory alifatyczne	0	0	0	0	0
Zb-12	Zbiornik paliwa dolny	węglowodory alifatyczne	0	0	0	0	0
Zb-13	Zbiornik paliwa dolny	węglowodory alifatyczne	0	0	0	0	0
Zb-14	Zbiornik paliwa dolny	węglowodory alifatyczne	0	0	0	0	0
Zb-15	Zbiornik paliwa dolny	węglowodory alifatyczne	0	0	0	0	0
Zb-16	Zbiornik paliwa dolny	węglowodory alifatyczne	0	0	0	0	0
Zb-17	Zbiornik paliwa dolny	węglowodory alifatyczne	0	0	0	0	0
Zb-18	Zbiornik paliwa dolny	węglowodory alifatyczne	0	0	0	0	0
Zb-19	Zbiornik paliwa dolny	węglowodory alifatyczne	0	0	0	0	0
Zb-20	Zbiornik paliwa dolny	węglowodory alifatyczne	0	0	0	0	0
Zb-21	Zbiornik paliwa dolny	węglowodory alifatyczne	0	0	0	0	0
Zb-22	Zbiornik paliwa dolny	węglowodory alifatyczne	0	0	0	0	0
Zb-23	Zbiornik paliwa dolny	węglowodory alifatyczne	0	0	0	0	0
Zb-24	Zbiornik paliwa dolny	węglowodory alifatyczne	0	0	0	0	0
Zb-25	Zbiornik paliwa dolny	węglowodory alifatyczne	0	0	0	0	0
Zb-26	Zbiornik paliwa dolny	węglowodory alifatyczne	0	0	0	0	0
Zb-27	Zbiornik paliwa dolny	węglowodory alifatyczne	0	0	0	0	0
Zb-28	Zbiornik paliwa dolny	węglowodory alifatyczne	0	0	0	0	0
Zb-29	Zbiornik paliwa dolny	węglowodory alifatyczne	0	0	0	0	0
Zb-30	Zbiornik paliwa dolny	węglowodory alifatyczne	0	0	0	0	0
Zb-31	Zbiornik paliwa dolny	węglowodory alifatyczne	0	0	0	0	0
Zb-32	Zbiornik paliwa dolny	węglowodory alifatyczne	0	0	0	0	0
Zb-33	Zbiornik paliwa dolny	węglowodory alifatyczne	0	0	0	0	0

Symbol	Nazwa emitora	Nazwa zanieczyszczenia	Emisja średnia 13 okres	Emisja średnia 14 okres	Emisja średnia 15 okres	Emisja średnia 16 okres	Emisja średnia 17 okres
Zb-34	Zbiornik paliwa dolny	węglowodory alifatyczne	0	0	0	0	0
Zb-35	Zbiornik paliwa dolny	węglowodory alifatyczne	0	0	0	0	0
Zb-36	Zbiornik paliwa dolny	węglowodory alifatyczne	0	0	0	0	0
Zb-37	Zbiornik paliwa dolny	węglowodory alifatyczne	0	0	0	0	0
Zb-38	Zbiornik paliwa dolny	węglowodory alifatyczne	0	0	0	0	0
Zb-39	Zbiornik paliwa dolny	węglowodory alifatyczne	0	0	0	0	0
Zb-40	Zbiornik paliwa dolny	węglowodory alifatyczne	0	0	0	0	0
Zb-41	Zbiornik paliwa dolny	węglowodory alifatyczne	0	0	0	0	0
Zb-42	Zbiornik paliwa dolny	węglowodory alifatyczne	0	0	0	0	0
Zb-43	Zbiornik paliwa dolny	węglowodory alifatyczne	0	0	0	0	0
Zb-44	Zbiornik paliwa dolny	węglowodory alifatyczne	0	0	0	0	0
Zb-45	Zbiornik paliwa dolny	węglowodory alifatyczne	0	0	0	0	0
Zb-46	Zbiornik paliwa dolny	węglowodory alifatyczne	0	0	0	0	0
Zb-47	Zbiornik paliwa dolny	węglowodory alifatyczne	0	0	0	0	0
Zb-48	Zbiornik paliwa dolny	węglowodory alifatyczne	0	0	0	0	0
Zb-49	Zbiornik paliwa dolny	węglowodory alifatyczne	0	0	0	0	0
Zb-50	Zbiornik paliwa dolny	węglowodory alifatyczne	0	0	0	0	0
Zb-51	Zbiornik paliwa dolny	węglowodory alifatyczne	0	0	0	0	0
Zb-52	Zbiornik paliwa dolny	węglowodory alifatyczne	0	0	0	0	0
Zb-53	Zbiornik paliwa dolny	węglowodory alifatyczne	0	0	0	0	0
Zb-54	Zbiornik paliwa dolny	węglowodory alifatyczne	0	0	0	0	0
Zb-55	Zbiornik paliwa dolny	węglowodory alifatyczne	0	0	0	0	0
Zb-56	Zbiornik paliwa dolny	węglowodory alifatyczne	0	0	0	0	0
Zb-57	Zbiornik paliwa dolny	węglowodory alifatyczne	0	0	0	0	0
Zb-58	Zbiornik paliwa dolny	węglowodory alifatyczne	0	0	0	0	0
Zb-59	Zbiornik paliwa dolny	węglowodory alifatyczne	0	0	0	0	0
Zb-60	Zbiornik paliwa dolny	węglowodory alifatyczne	0	0	0	0	0
Zb-61	Zbiornik paliwa dolny	węglowodory alifatyczne	0	0	0	0	0
Zb-62	Zbiornik paliwa dolny	węglowodory alifatyczne	0	0	0	0	0
Zb-63	Zbiornik paliwa dolny	węglowodory alifatyczne	0	0	0	0	0
Zb-64	Zbiornik paliwa dolny	węglowodory alifatyczne	0	0	0	0	0
Zb-65	Zbiornik paliwa dolny	węglowodory alifatyczne	0	0	0	0	0
Zb-66	Zbiornik paliwa dolny	węglowodory alifatyczne	0	0	0	0	0
Zb-67	Zbiornik paliwa dolny	węglowodory alifatyczne	0	0	0	0	0
Zb-68	Zbiornik paliwa dolny	węglowodory alifatyczne	0	0	0	0	0
Zb-69	Zbiornik paliwa dolny	węglowodory alifatyczne	0	0	0	0	0
Zb-70	Zbiornik paliwa dolny	węglowodory alifatyczne	0	0	0	0	0
Zb-71	Zbiornik paliwa górny	węglowodory alifatyczne	0	0	0	0	0
Zb-72	Zbiornik paliwa górny	węglowodory alifatyczne	0	0	0	0	0
Zb-73	Zbiornik paliwa górny	węglowodory alifatyczne	0	0	0	0	0
Zb-74	Zbiornik paliwa górny	węglowodory alifatyczne	0	0	0	0	0
Zb-75	Zbiornik paliwa górny	węglowodory alifatyczne	0	0	0	0	0
Zb-76	Zbiornik paliwa górny	węglowodory alifatyczne	0	0	0	0	0
Zb-77	Zbiornik paliwa górny	węglowodory alifatyczne	0	0	0	0	0
Zb-78	Zbiornik paliwa górny	węglowodory alifatyczne	0	0	0	0	0
Zb-79	Zbiornik paliwa górny	węglowodory alifatyczne	0	0	0	0	0
Zb-80	Zbiornik paliwa górny	węglowodory alifatyczne	0	0	0	0	0
Zb-81	Zbiornik paliwa górny	węglowodory alifatyczne	0	0	0	0	0
Zb-82	Zbiornik paliwa górny	węglowodory alifatyczne	0	0	0	0	0
Zb-83	Zbiornik paliwa górny	węglowodory alifatyczne	0	0	0	0	0
Zb-84	Zbiornik paliwa górny	węglowodory alifatyczne	0	0	0	0	0
Zb-85	Zbiornik paliwa górny	węglowodory alifatyczne	0	0	0	0	0
Zb-86	Zbiornik paliwa górny	węglowodory alifatyczne	0	0	0	0	0
Zb-87	Zbiornik paliwa górny	węglowodory alifatyczne	0	0	0	0	0
Zb-88	Zbiornik paliwa górny	węglowodory alifatyczne	0	0	0	0	0
Zb-89	Zbiornik paliwa górny	węglowodory alifatyczne	0	0	0	0	0
Zb-90	Zbiornik paliwa górny	węglowodory alifatyczne	0	0	0	0	0
Zb-91	Zbiornik paliwa górny	węglowodory alifatyczne	0	0	0	0	0
Zb-92	Zbiornik paliwa górny	węglowodory alifatyczne	0	0	0	0	0
Zb-93	Zbiornik paliwa górny	węglowodory alifatyczne	0	0	0	0	0
Zb-94	Zbiornik paliwa górny	węglowodory alifatyczne	0	0	0	0	0
Zb-95	Zbiornik paliwa górny	węglowodory alifatyczne	0	0	0	0	0
Zb-96	Zbiornik paliwa górny	węglowodory alifatyczne	0	0	0	0	0
Zb-97	Zbiornik paliwa górny	węglowodory alifatyczne	0	0	0	0	0
Zb-98	Zbiornik paliwa górny	węglowodory alifatyczne	0	0	0	0	0

Symbol	Nazwa emitora	Nazwa zanieczyszczenia	Emisja średnia 13 okres	Emisja średnia 14 okres	Emisja średnia 15 okres	Emisja średnia 16 okres	Emisja średnia 17 okres
Zb-99	Zbiornik paliwa górny	węglowodory alifatyczne	0	0	0	0	0
Zb-100	Zbiornik paliwa górny	węglowodory alifatyczne	0	0	0	0	0
Zb-101	Zbiornik paliwa górny	węglowodory alifatyczne	0	0	0	0	0
Zb-102	Zbiornik paliwa górny	węglowodory alifatyczne	0	0	0	0	0
Zb-103	Zbiornik paliwa górny	węglowodory alifatyczne	0	0	0	0	0
Zb-104	Zbiornik paliwa górny	węglowodory alifatyczne	0	0	0	0	0
Zb-105	Zbiornik paliwa górny	węglowodory alifatyczne	0	0	0	0	0
Zb-106	Zbiornik paliwa górny	węglowodory alifatyczne	0	0	0	0	0
Zb-107	Zbiornik paliwa górny	węglowodory alifatyczne	0	0	0	0	0
Zb-108	Zbiornik paliwa górny	węglowodory alifatyczne	0	0	0	0	0
Zb-109	Zbiornik paliwa górny	węglowodory alifatyczne	0	0	0	0	0
Zb-110	Zbiornik paliwa górny	węglowodory alifatyczne	0	0	0	0	0
Zb-111	Zbiornik paliwa górny	węglowodory alifatyczne	0	0	0	0	0
Zb-112	Zbiornik paliwa górny	węglowodory alifatyczne	0	0	0	0	0
Zb-113	Zbiornik paliwa górny	węglowodory alifatyczne	0	0	0	0	0
Zb-114	Zbiornik paliwa górny	węglowodory alifatyczne	0	0	0	0	0
Zb-115	Zbiornik paliwa górny	węglowodory alifatyczne	0	0	0	0	0
Zb-116	Zbiornik paliwa górny	węglowodory alifatyczne	0	0	0	0	0
Zb-117	Zbiornik paliwa górny	węglowodory alifatyczne	0	0	0	0	0
Zb-118	Zbiornik paliwa górny	węglowodory alifatyczne	0	0	0	0	0
Zb-119	Zbiornik paliwa górny	węglowodory alifatyczne	0	0	0	0	0
Zb-120	Zbiornik paliwa górny	węglowodory alifatyczne	0	0	0	0	0
Zb-121	Zbiornik paliwa górny	węglowodory alifatyczne	0	0	0	0	0
Zb-122	Zbiornik paliwa górny	węglowodory alifatyczne	0	0	0	0	0
Zb-123	Zbiornik paliwa górny	węglowodory alifatyczne	0	0	0	0	0
Zb-124	Zbiornik paliwa górny	węglowodory alifatyczne	0	0	0	0	0
Zb-125	Zbiornik paliwa górny	węglowodory alifatyczne	0	0	0	0	0
Zb-126	Zbiornik paliwa górny	węglowodory alifatyczne	0	0	0	0	0
Zb-127	Zbiornik paliwa górny	węglowodory alifatyczne	0	0	0	0	0
Zb-128	Zbiornik paliwa górny	węglowodory alifatyczne	0	0	0	0	0
Zb-129	Zbiornik paliwa górny	węglowodory alifatyczne	0	0	0	0	0
Zb-130	Zbiornik paliwa górny	węglowodory alifatyczne	0	0	0	0	0
Zb-131	Zbiornik paliwa górny	węglowodory alifatyczne	0	0	0	0	0
Zb-132	Zbiornik paliwa górny	węglowodory alifatyczne	0	0	0	0	0
Zb-133	Zbiornik paliwa górny	węglowodory alifatyczne	0	0	0	0	0
Zb-134	Zbiornik paliwa górny	węglowodory alifatyczne	0	0	0	0	0
Zb-135	Zbiornik paliwa górny	węglowodory alifatyczne	0	0	0	0	0
Zb-136	Zbiornik paliwa górny	węglowodory alifatyczne	0	0	0	0	0
Zb-137	Zbiornik paliwa górny	węglowodory alifatyczne	0	0	0	0	0
Zb-138	Zbiornik paliwa górny	węglowodory alifatyczne	0	0	0	0	0
Zb-139	Zbiornik paliwa górny	węglowodory alifatyczne	0	0	0	0	0
Zb-140	Zbiornik paliwa górny	węglowodory alifatyczne	0	0	0	0	0
LPO-1A	Samochody osobowe pracowników	benzen	$9{,}343*10^{-5}$	$9{,}343*10^{-5}$	$9{,}343*10^{-5}$	$9{,}343*10^{-5}$	$9{,}343*10^{-5}$
		dwutlenek siarki	$1{,}779*10^{-5}$	$1{,}779*10^{-5}$	$1{,}779*10^{-5}$	$1{,}779*10^{-5}$	$1{,}779*10^{-5}$
		pył PM-10	0,000599	0,000599	0,000599	0,000599	0,000599
		pył zawieszony PM 2,5	0,0002456	0,0002456	0,0002456	0,0002456	0,0002456
		tlenek węgla	0,01323	0,01323	0,01323	0,01323	0,01323
		tlenki azotu jako NO2	0,002010	0,002010	0,002010	0,002010	0,002010
		węglowodory alifatyczne	0,001468	0,001468	0,001468	0,001468	0,001468
		węglowodory aromatyczne	0,000803	0,000803	0,000803	0,000803	0,000803
LPO-2	Samochody osobowe pracowników	benzen	$6{,}265*10^{-5}$	$6{,}265*10^{-5}$	$6{,}265*10^{-5}$	$6{,}265*10^{-5}$	$6{,}265*10^{-5}$
		dwutlenek siarki	$1{,}192*10^{-5}$	$1{,}192*10^{-5}$	$1{,}192*10^{-5}$	$1{,}192*10^{-5}$	$1{,}192*10^{-5}$
		pył PM-10	0,000402	0,000402	0,000402	0,000402	0,000402
		pył zawieszony PM 2,5	0,0001647	0,0001647	0,0001647	0,0001647	0,0001647
		tlenek węgla	0,00887	0,00887	0,00887	0,00887	0,00887
		tlenki azotu jako NO2	0,001346	0,001346	0,001346	0,001346	0,001346
		węglowodory alifatyczne	0,000984	0,000984	0,000984	0,000984	0,000984
		węglowodory aromatyczne	0,000538	0,000538	0,000538	0,000538	0,000538
LPO-3	Samochody osobowe pracowników	benzen	$4{,}959*10^{-5}$	$4{,}959*10^{-5}$	$4{,}959*10^{-5}$	$4{,}959*10^{-5}$	$4{,}959*10^{-5}$
		dwutlenek siarki	$9{,}443*10^{-6}$	$9{,}443*10^{-6}$	$9{,}443*10^{-6}$	$9{,}443*10^{-6}$	$9{,}443*10^{-6}$
		pył PM-10	0,000318	0,000318	0,000318	0,000318	0,000318
		pył zawieszony PM 2,5	0,0001303	0,0001303	0,0001303	0,0001303	0,0001303

Symbol	Nazwa emitora	Nazwa zanieczyszczenia	Emisja średnia 13 okres	Emisja średnia 14 okres	Emisja średnia 15 okres	Emisja średnia 16 okres	Emisja średnia 17 okres
		tlenek węgla	0,00702	0,00702	0,00702	0,00702	0,00702
		tlenki azotu jako NO2	0,001067	0,001067	0,001067	0,001067	0,001067
		węglowodory alifatyczne	0,000779	0,000779	0,000779	0,000779	0,000779
		węglowodory aromatyczne	0,000426	0,000426	0,000426	0,000426	0,000426
LPO-4	Samochody osobowe pracowników	benzen	$3,416*10^{-5}$	$3,416*10^{-5}$	$3,416*10^{-5}$	$3,416*10^{-5}$	$3,416*10^{-5}$
		dwutlenek siarki	$6,493*10^{-6}$	$6,493*10^{-6}$	$6,493*10^{-6}$	$6,493*10^{-6}$	$6,493*10^{-6}$
		pył PM-10	0,0002188	0,0002188	0,0002188	0,0002188	0,0002188
		pył zawieszony PM 2,5	$8,969*10^{-5}$	$8,969*10^{-5}$	$8,969*10^{-5}$	$8,969*10^{-5}$	$8,969*10^{-5}$
		tlenek węgla	0,00483	0,00483	0,00483	0,00483	0,00483
		tlenki azotu jako NO2	0,000734	0,000734	0,000734	0,000734	0,000734
		węglowodory alifatyczne	0,000536	0,000536	0,000536	0,000536	0,000536
		węglowodory aromatyczne	0,0002932	0,0002932	0,0002932	0,0002932	0,0002931
LPO-5	Samochody osobowe pracowników	benzen	$3,416*10^{-5}$	$3,416*10^{-5}$	$3,416*10^{-5}$	$3,416*10^{-5}$	$3,416*10^{-5}$
		dwutlenek siarki	$6,493*10^{-6}$	$6,493*10^{-6}$	$6,493*10^{-6}$	$6,493*10^{-6}$	$6,493*10^{-6}$
		pył PM-10	0,0002188	0,0002188	0,0002188	0,0002188	0,0002188
		pył zawieszony PM 2,5	$8,969*10^{-5}$	$8,969*10^{-5}$	$8,969*10^{-5}$	$8,969*10^{-5}$	$8,969*10^{-5}$
		tlenek węgla	0,00483	0,00483	0,00483	0,00483	0,00483
		tlenki azotu jako NO2	0,000734	0,000734	0,000734	0,000734	0,000734
		węglowodory alifatyczne	0,000536	0,000536	0,000536	0,000536	0,000536
		węglowodory aromatyczne	0,0002932	0,0002932	0,0002932	0,0002932	0,0002931
LPO-C	Samochody osobowe gosci wydarzen	benzen	0	0	0	0	$9,480*10^{-5}$
		dwutlenek siarki	0	0	0	0	$1,804*10^{-5}$
		pył PM-10	0	0	0	0	0,000608
		pył zawieszony PM 2,5	0	0	0	0	0,0002492
		tlenek węgla	0	0	0	0	0,01342
		tlenki azotu jako NO2	0	0	0	0	0,002038
		węglowodory alifatyczne	0	0	0	0	0,001489
		węglowodory aromatyczne	0	0	0	0	0,000814
LPO-D	Samochody osobowe gosci wydarzen	benzen	0	0	0	0	$4,060*10^{-5}$
		dwutlenek siarki	0	0	0	0	$7,720*10^{-6}$
		pył PM-10	0	0	0	0	0,0002602
		pył zawieszony PM 2,5	0	0	0	0	0,0001067
		tlenek węgla	0	0	0	0	0,00575
		tlenki azotu jako NO2	0	0	0	0	0,000873
		węglowodory alifatyczne	0	0	0	0	0,000637
		węglowodory aromatyczne	0	0	0	0	0,000348
LPO-1B	Samochody osobowe gosci wydarzen	benzen	0	0	0	0	$8,910*10^{-5}$
		dwutlenek siarki	0	0	0	0	$1,696*10^{-5}$
		pył PM-10	0	0	0	0	0,000571
		pył zawieszony PM 2,5	0	0	0	0	0,0002341
		tlenek węgla	0	0	0	0	0,01262
		tlenki azotu jako NO2	0	0	0	0	0,001916
		węglowodory alifatyczne	0	0	0	0	0,001400
		węglowodory aromatyczne	0	0	0	0	0,000765
LPC-O	Odbiór odpadów	benzen	0	0	0	0	0
		dwutlenek siarki	0	0	0	0	0
		pył PM-10	0	0	0	0	0
		pył zawieszony PM 2,5	0	0	0	0	0
		tlenek węgla	0	0	0	0	0
		tlenki azotu jako NO2	0	0	0	0	0
		węglowodory alifatyczne	0	0	0	0	0
		węglowodory aromatyczne	0	0	0	0	0
LPC-C	Autocysterny	benzen	0	0	0	0	0
		dwutlenek siarki	0	0	0	0	0
		pył PM-10	0	0	0	0	0
		pył zawieszony PM 2,5	0	0	0	0	0
		tlenek węgla	0	0	0	0	0

Symbol	Nazwa emitora	Nazwa zanieczyszczenia	Emisja średnia 13 okres	Emisja średnia 14 okres	Emisja średnia 15 okres	Emisja średnia 16 okres	Emisja średnia 17 okres
		tlenki azotu jako NO2	0	0	0	0	0
		węglowodory alifatyczne	0	0	0	0	0
		węglowodory aromatyczne	0	0	0	0	0
ITPO-1	Linia do termicznego przekształcania odpadów (Centrum Energii Wloclawek)	dwutlenek siarki	16,20	16,20	16,20	16,20	16,20
		pył PM-10	2,389	2,389	2,389	2,389	2,389
		pył zawieszony PM 2,5	2,265	2,265	2,265	2,265	2,265
		tlenek węgla	12,15	12,15	12,15	12,15	12,15
		tlenki azotu jako NO2	32,4	32,4	32,4	32,4	32,4
S1	Zasobnik odpadów procesowych (Centrum Energii Wloclawek)	pył PM-10	0,000500	0,000500	0,000500	0,000500	0,000500
		pył zawieszony PM 2,5	0,000500	0,000500	0,000500	0,000500	0,000500
S2	Zasobnik odpadów procesowych (Centrum Energii Wloclawek)	pył PM-10	0,000500	0,000500	0,000500	0,000500	0,000500
		pył zawieszony PM 2,5	0,000500	0,000500	0,000500	0,000500	0,000500
W1	Proces waloryzacji zuzla (Centrum Energii Wloclawek)	pył PM-10	0,0500	0,0500	0,0500	0,0500	0,0500
		pył zawieszony PM 2,5	0,0500	0,0500	0,0500	0,0500	0,0500
Ppoz1	Spalinowa pompa p.poz. (Centrum Energii Wloclawek)	dwutlenek siarki	0	0	0	0	0
		pył PM-10	0	0	0	0	0
		pył zawieszony PM 2,5	0	0	0	0	0
		tlenek węgla	0	0	0	0	0
		tlenki azotu jako NO2	0	0	0	0	0
Ag1	Awaryjny agregat pradotwórczy (Centrum Energii Wloclawek)	dwutlenek siarki	0	0	0	0	0
		pył PM-10	0	0	0	0	0
		pył zawieszony PM 2,5	0	0	0	0	0
		tlenek węgla	0	0	0	0	0
		tlenki azotu jako NO2	0	0	0	0	0
Lsc1	Samochody ciezarowe – wjazd i wyjazd (Centrum Energii Wloclawek)	benzen	$6{,}120*10^{-8}$	$6{,}120*10^{-8}$	$6{,}120*10^{-8}$	$6{,}120*10^{-8}$	$6{,}120*10^{-8}$
		dwutlenek siarki	$8{,}450*10^{-6}$	$8{,}450*10^{-6}$	$8{,}450*10^{-6}$	$8{,}450*10^{-6}$	$8{,}450*10^{-6}$
		pył PM-10	0,0002965	0,0002965	0,0002965	0,0002965	0,0002965
		pył zawieszony PM 2,5	0,0001438	0,0001438	0,0001438	0,0001438	0,0001438
		tlenek węgla	0,002040	0,002040	0,002040	0,002040	0,002040
		tlenki azotu jako NO2	0,00843	0,00843	0,00843	0,00843	0,00843
		węglowodory alifatyczne	$4{,}115*10^{-5}$	$4{,}115*10^{-5}$	$4{,}115*10^{-5}$	$4{,}115*10^{-5}$	$4{,}115*10^{-5}$
		węglowodory aromatyczne	$2{,}200*10^{-5}$	$2{,}200*10^{-5}$	$2{,}200*10^{-5}$	$2{,}200*10^{-5}$	$2{,}200*10^{-5}$
Lso1	Samochody osobowe – wjazd i wyjazd (Centrum Energii Wloclawek)	benzen	$5{,}778*10^{-5}$	$5{,}778*10^{-5}$	$5{,}778*10^{-5}$	$5{,}778*10^{-5}$	$5{,}778*10^{-5}$
		dwutlenek siarki	$1{,}062*10^{-5}$	$1{,}062*10^{-5}$	$1{,}062*10^{-5}$	$1{,}062*10^{-5}$	$1{,}062*10^{-5}$
		pył PM-10	0,000360	0,000360	0,000360	0,000360	0,000360
		pył zawieszony PM 2,5	0,0001481	0,0001481	0,0001481	0,0001481	0,0001481
		tlenek węgla	0,00853	0,00853	0,00853	0,00853	0,00853
		tlenki azotu jako NO2	0,001224	0,001224	0,001224	0,001224	0,001224
		węglowodory alifatyczne	0,000901	0,000901	0,000901	0,000901	0,000901
		węglowodory aromatyczne	0,000495	0,000495	0,000495	0,000495	0,000495
Lso2	Samochody osobowe – wjazd i wyjazd (Centrum Energii Wloclawek)	benzen	$1{,}085*10^{-5}$	$1{,}085*10^{-5}$	$1{,}085*10^{-5}$	$1{,}085*10^{-5}$	$1{,}085*10^{-5}$
		dwutlenek siarki	$1{,}995*10^{-6}$	$1{,}995*10^{-6}$	$1{,}995*10^{-6}$	$1{,}995*10^{-6}$	$1{,}995*10^{-6}$
		pył PM-10	$6{,}758*10^{-5}$	$6{,}758*10^{-5}$	$6{,}758*10^{-5}$	$6{,}758*10^{-5}$	$6{,}758*10^{-5}$
		pył zawieszony PM 2,5	$2{,}781*10^{-5}$	$2{,}781*10^{-5}$	$2{,}781*10^{-5}$	$2{,}781*10^{-5}$	$2{,}781*10^{-5}$
		tlenek węgla	0,001603	0,001603	0,001603	0,001603	0,001603
		tlenki azotu jako NO2	0,0002299	0,0002299	0,0002299	0,0002299	0,0002299
		węglowodory alifatyczne	0,0001692	0,0001692	0,0001692	0,0001692	0,0001692
		węglowodory aromatyczne	$9{,}295*10^{-5}$	$9{,}295*10^{-5}$	$9{,}295*10^{-5}$	$9{,}295*10^{-5}$	$9{,}295*10^{-5}$
MR1	Maszyny robocze (Centrum Energii Wloclawek)	dwutlenek siarki	0,001700	0,001700	0,001700	0,001700	0,001700
		pył PM-10	0,01091	0,01091	0,01091	0,01091	0,01091
		pył zawieszony PM 2,5	0,01091	0,01091	0,01091	0,01091	0,01091
		tlenek węgla	2,183	2,183	2,183	2,183	2,183
		tlenki azotu jako NO2	0,1746	0,1746	0,1746	0,1746	0,1746
		węglowodory alifatyczne	0,0539	0,0539	0,0539	0,0539	0,0539
		węglowodory aromatyczne	0,02903	0,02903	0,02903	0,02903	0,02903
Zm1	Zbiornik magazynowy oleju opalowego (Centrum Energii Wloclawek)	węglowodory alifatyczne	0	0	0	0	0

Symbol	Nazwa emitora	Nazwa zanieczyszczenia	Emisja średnia 13 okres	Emisja średnia 14 okres	Emisja średnia 15 okres	Emisja średnia 16 okres	Emisja średnia 17 okres
Zm2	Zbiornik magazynowy oleju opalowego (Centrum Energii Wloclawek)	węglowodory alifatyczne	0	0	0	0	0
T1	Tankowanie urzadzen transportu wewnetrznego (Centrum Energii Wloclawek)	węglowodory alifatyczne	$3{,}600*10^{-5}$	$3{,}600*10^{-5}$	$3{,}600*10^{-5}$	0	0
Em1	Kotly K-1 i K-2 (cieplownia MPEC Sp. z o.o.)	dwutlenek siarki	12,70	12,70	12,70	12,70	12,70
		pył PM-10	1,168	1,168	1,168	1,168	1,168
		pył zawieszony PM 2,5	0,787	0,787	0,787	0,787	0,787
		tlenki azotu jako NO2	10,16	10,16	10,16	10,16	10,16
Em2	Kotly K-3 i K-4 (cieplownia MPEC Sp. z o.o.)	dwutlenek siarki	31,7	31,7	31,7	31,7	31,7
		pył PM-10	2,916	2,916	2,916	2,916	2,916
		pył zawieszony PM 2,5	1,965	1,965	1,965	1,965	1,965
		tlenek węgla	15,24	15,24	15,24	15,24	15,24
		tlenki azotu jako NO2	25,40	25,40	25,40	25,40	25,40
Em3	Kotly K-5 i K-6 (cieplownia MPEC Sp. z o.o.)	dwutlenek siarki	101,6	101,6	101,6	101,6	101,6
		pył PM-10	2,916	2,916	2,916	2,916	2,916
		pył zawieszony PM 2,5	1,965	1,965	1,965	1,965	1,965
		tlenki azotu jako NO2	57,1	57,1	57,1	57,1	57,1
Zm3	Zbiornik oleju opalowego (cieplownia MPEC)	węglowodory alifatyczne	0	0	0	0	0

Symbol	Nazwa emitora	Nazwa zanieczyszczenia	Emisja średnia 18 okres	Emisja średnia 19 okres	Emisja średnia 20 okres	Emisja średnia 21 okres	Emisja średnia 22 okres
G-1	Agregat pradotwórczy awaryjnego zasilania	benzen	0	0	0	0	0
		dwutlenek siarki	0	0	0	0	0
		pył PM-10	0	0	0	0	0
		pył zawieszony PM 2,5	0	0	0	0	0
		tlenek węgla	0	0	0	0	0
		tlenki azotu jako NO2	0	0	0	0	0
		węglowodory alifatyczne	0	0	0	0	0
		węglowodory aromatyczne	0	0	0	0	0
G-2	Agregat pradotwórczy awaryjnego zasilania	benzen	0	0	0	0	0
		dwutlenek siarki	0	0	0	0	0
		pył PM-10	0	0	0	0	0
		pył zawieszony PM 2,5	0	0	0	0	0
		tlenek węgla	0	0	0	0	0
		tlenki azotu jako NO2	0	0	0	0	0
		węglowodory alifatyczne	0	0	0	0	0
		węglowodory aromatyczne	0	0	0	0	0
G-3	Agregat pradotwórczy awaryjnego zasilania	benzen	0	0,003100	0	0	0
		dwutlenek siarki	0	0,01280	0	0	0
		pył PM-10	0	0,0562	0	0	0
		pył zawieszony PM 2,5	0	0,0562	0	0	0
		tlenek węgla	0	3,37	0	0	0
		tlenki azotu jako NO2	0	2,811	0	0	0
		węglowodory alifatyczne	0	0,1882	0	0	0
		węglowodory aromatyczne	0	0,1255	0	0	0
G-4	Agregat pradotwórczy awaryjnego zasilania	benzen	0	0,003100	0	0	0
		dwutlenek siarki	0	0,01280	0	0	0
		pył PM-10	0	0,0562	0	0	0
		pył zawieszony PM 2,5	0	0,0562	0	0	0
		tlenek węgla	0	3,37	0	0	0
		tlenki azotu jako NO2	0	2,811	0	0	0
		węglowodory alifatyczne	0	0,1882	0	0	0
		węglowodory aromatyczne	0	0,1255	0	0	0
G-5	Agregat pradotwórczy awaryjnego zasilania	benzen	0	0,003100	0	0	0
		dwutlenek siarki	0	0,01280	0	0	0

Symbol	Nazwa emitora	Nazwa zanieczyszczenia	Emisja średnia 18 okres	Emisja średnia 19 okres	Emisja średnia 20 okres	Emisja średnia 21 okres	Emisja średnia 22 okres
		pył PM-10	0	0,0562	0	0	0
		pył zawieszony PM 2,5	0	0,0562	0	0	0
		tlenek węgla	0	3,37	0	0	0
		tlenki azotu jako NO2	0	2,811	0	0	0
		węglowodory alifatyczne	0	0,1882	0	0	0
		węglowodory aromatyczne	0	0,1255	0	0	0
G-6	Agregat pradotwórczy awaryjnego zasilania	benzen	0	0,003100	0	0	0
		dwutlenek siarki	0	0,01280	0	0	0
		pył PM-10	0	0,0562	0	0	0
		pył zawieszony PM 2,5	0	0,0562	0	0	0
		tlenek węgla	0	3,37	0	0	0
		tlenki azotu jako NO2	0	2,811	0	0	0
		węglowodory alifatyczne	0	0,1882	0	0	0
		węglowodory aromatyczne	0	0,1255	0	0	0
G-7	Agregat pradotwórczy awaryjnego zasilania	benzen	0	0,003100	0	0	0
		dwutlenek siarki	0	0,01280	0	0	0
		pył PM-10	0	0,0562	0	0	0
		pył zawieszony PM 2,5	0	0,0562	0	0	0
		tlenek węgla	0	3,37	0	0	0
		tlenki azotu jako NO2	0	2,811	0	0	0
		węglowodory alifatyczne	0	0,1882	0	0	0
		węglowodory aromatyczne	0	0,1255	0	0	0
G-8	Agregat pradotwórczy awaryjnego zasilania	benzen	0	0,003100	0	0	0
		dwutlenek siarki	0	0,01280	0	0	0
		pył PM-10	0	0,0562	0	0	0
		pył zawieszony PM 2,5	0	0,0562	0	0	0
		tlenek węgla	0	3,37	0	0	0
		tlenki azotu jako NO2	0	2,811	0	0	0
		węglowodory alifatyczne	0	0,1882	0	0	0
		węglowodory aromatyczne	0	0,1255	0	0	0
G-9	Agregat pradotwórczy awaryjnego zasilania	benzen	0	0,003100	0	0	0
		dwutlenek siarki	0	0,01280	0	0	0
		pył PM-10	0	0,0562	0	0	0
		pył zawieszony PM 2,5	0	0,0562	0	0	0
		tlenek węgla	0	3,37	0	0	0
		tlenki azotu jako NO2	0	2,811	0	0	0
		węglowodory alifatyczne	0	0,1882	0	0	0
		węglowodory aromatyczne	0	0,1255	0	0	0
G-10	Agregat pradotwórczy awaryjnego zasilania	benzen	0	0,003100	0	0	0
		dwutlenek siarki	0	0,01280	0	0	0
		pył PM-10	0	0,0562	0	0	0
		pył zawieszony PM 2,5	0	0,0562	0	0	0
		tlenek węgla	0	3,37	0	0	0
		tlenki azotu jako NO2	0	2,811	0	0	0
		węglowodory alifatyczne	0	0,1882	0	0	0
		węglowodory aromatyczne	0	0,1255	0	0	0
G-11	Agregat pradotwórczy awaryjnego zasilania	benzen	0	0,003100	0	0	0
		dwutlenek siarki	0	0,01280	0	0	0
		pył PM-10	0	0,0562	0	0	0
		pył zawieszony PM 2,5	0	0,0562	0	0	0
		tlenek węgla	0	3,37	0	0	0
		tlenki azotu jako NO2	0	2,811	0	0	0
		węglowodory alifatyczne	0	0,1882	0	0	0
		węglowodory aromatyczne	0	0,1255	0	0	0
G-12	Agregat pradotwórczy awaryjnego zasilania	benzen	0	0,003100	0	0	0
		dwutlenek siarki	0	0,01280	0	0	0
		pył PM-10	0	0,0562	0	0	0

Symbol	Nazwa emitora	Nazwa zanieczyszczenia	Emisja średnia 18 okres	Emisja średnia 19 okres	Emisja średnia 20 okres	Emisja średnia 21 okres	Emisja średnia 22 okres
		pył zawieszony PM 2,5	0	0,0562	0	0	0
		tlenek węgla	0	3,37	0	0	0
		tlenki azotu jako NO2	0	2,811	0	0	0
		węglowodory alifatyczne	0	0,1882	0	0	0
		węglowodory aromatyczne	0	0,1255	0	0	0
G-13	Agregat pradotwórczy awaryjnego zasilania	benzen	0	0,003100	0	0	0
		dwutlenek siarki	0	0,01280	0	0	0
		pył PM-10	0	0,0562	0	0	0
		pył zawieszony PM 2,5	0	0,0562	0	0	0
		tlenek węgla	0	3,37	0	0	0
		tlenki azotu jako NO2	0	2,811	0	0	0
		węglowodory alifatyczne	0	0,1882	0	0	0
		węglowodory aromatyczne	0	0,1255	0	0	0
G-14	Agregat pradotwórczy awaryjnego zasilania	benzen	0	0,003100	0	0	0
		dwutlenek siarki	0	0,01280	0	0	0
		pył PM-10	0	0,0562	0	0	0
		pył zawieszony PM 2,5	0	0,0562	0	0	0
		tlenek węgla	0	3,37	0	0	0
		tlenki azotu jako NO2	0	2,811	0	0	0
		węglowodory alifatyczne	0	0,1882	0	0	0
		węglowodory aromatyczne	0	0,1255	0	0	0
G-15	Agregat pradotwórczy awaryjnego zasilania	benzen	0	0	0	0	0
		dwutlenek siarki	0	0	0	0	0
		pył PM-10	0	0	0	0	0
		pył zawieszony PM 2,5	0	0	0	0	0
		tlenek węgla	0	0	0	0	0
		tlenki azotu jako NO2	0	0	0	0	0
		węglowodory alifatyczne	0	0	0	0	0
		węglowodory aromatyczne	0	0	0	0	0
G-16	Agregat pradotwórczy awaryjnego zasilania	benzen	0	0	0	0	0
		dwutlenek siarki	0	0	0	0	0
		pył PM-10	0	0	0	0	0
		pył zawieszony PM 2,5	0	0	0	0	0
		tlenek węgla	0	0	0	0	0
		tlenki azotu jako NO2	0	0	0	0	0
		węglowodory alifatyczne	0	0	0	0	0
		węglowodory aromatyczne	0	0	0	0	0
G-17	Agregat pradotwórczy awaryjnego zasilania	benzen	0	0,003100	0	0	0
		dwutlenek siarki	0	0,01280	0	0	0
		pył PM-10	0	0,0562	0	0	0
		pył zawieszony PM 2,5	0	0,0562	0	0	0
		tlenek węgla	0	3,37	0	0	0
		tlenki azotu jako NO2	0	2,811	0	0	0
		węglowodory alifatyczne	0	0,1882	0	0	0
		węglowodory aromatyczne	0	0,1255	0	0	0
G-18	Agregat pradotwórczy awaryjnego zasilania	benzen	0	0,003100	0	0	0
		dwutlenek siarki	0	0,01280	0	0	0
		pył PM-10	0	0,0562	0	0	0
		pył zawieszony PM 2,5	0	0,0562	0	0	0
		tlenek węgla	0	3,37	0	0	0
		tlenki azotu jako NO2	0	2,811	0	0	0
		węglowodory alifatyczne	0	0,1882	0	0	0
		węglowodory aromatyczne	0	0,1255	0	0	0
G-19	Agregat pradotwórczy awaryjnego zasilania	benzen	0	0,003100	0	0	0
		dwutlenek siarki	0	0,01280	0	0	0
		pył PM-10	0	0,0562	0	0	0
		pył zawieszony PM 2,5	0	0,0562	0	0	0

Symbol	Nazwa emitora	Nazwa zanieczyszczenia	Emisja średnia 18 okres	Emisja średnia 19 okres	Emisja średnia 20 okres	Emisja średnia 21 okres	Emisja średnia 22 okres
		tlenek węgla	0	3,37	0	0	0
		tlenki azotu jako NO2	0	2,811	0	0	0
		węglowodory alifatyczne	0	0,1882	0	0	0
		węglowodory aromatyczne	0	0,1255	0	0	0
G-20	Agregat pradotwórczy awaryjnego zasilania	benzen	0	0,003100	0	0	0
		dwutlenek siarki	0	0,01280	0	0	0
		pył PM-10	0	0,0562	0	0	0
		pył zawieszony PM 2,5	0	0,0562	0	0	0
		tlenek węgla	0	3,37	0	0	0
		tlenki azotu jako NO2	0	2,811	0	0	0
		węglowodory alifatyczne	0	0,1882	0	0	0
		węglowodory aromatyczne	0	0,1255	0	0	0
G-21	Agregat pradotwórczy awaryjnego zasilania	benzen	0	0,003100	0	0	0
		dwutlenek siarki	0	0,01280	0	0	0
		pył PM-10	0	0,0562	0	0	0
		pył zawieszony PM 2,5	0	0,0562	0	0	0
		tlenek węgla	0	3,37	0	0	0
		tlenki azotu jako NO2	0	2,811	0	0	0
		węglowodory alifatyczne	0	0,1882	0	0	0
		węglowodory aromatyczne	0	0,1255	0	0	0
G-22	Agregat pradotwórczy awaryjnego zasilania	benzen	0	0,003100	0	0	0
		dwutlenek siarki	0	0,01280	0	0	0
		pył PM-10	0	0,0562	0	0	0
		pył zawieszony PM 2,5	0	0,0562	0	0	0
		tlenek węgla	0	3,37	0	0	0
		tlenki azotu jako NO2	0	2,811	0	0	0
		węglowodory alifatyczne	0	0,1882	0	0	0
		węglowodory aromatyczne	0	0,1255	0	0	0
G-23	Agregat pradotwórczy awaryjnego zasilania	benzen	0	0,003100	0	0	0
		dwutlenek siarki	0	0,01280	0	0	0
		pył PM-10	0	0,0562	0	0	0
		pył zawieszony PM 2,5	0	0,0562	0	0	0
		tlenek węgla	0	3,37	0	0	0
		tlenki azotu jako NO2	0	2,811	0	0	0
		węglowodory alifatyczne	0	0,1882	0	0	0
		węglowodory aromatyczne	0	0,1255	0	0	0
G-24	Agregat pradotwórczy awaryjnego zasilania	benzen	0	0,003100	0	0	0
		dwutlenek siarki	0	0,01280	0	0	0
		pył PM-10	0	0,0562	0	0	0
		pył zawieszony PM 2,5	0	0,0562	0	0	0
		tlenek węgla	0	3,37	0	0	0
		tlenki azotu jako NO2	0	2,811	0	0	0
		węglowodory alifatyczne	0	0,1882	0	0	0
		węglowodory aromatyczne	0	0,1255	0	0	0
G-25	Agregat pradotwórczy awaryjnego zasilania	benzen	0	0,003100	0	0	0
		dwutlenek siarki	0	0,01280	0	0	0
		pył PM-10	0	0,0562	0	0	0
		pył zawieszony PM 2,5	0	0,0562	0	0	0
		tlenek węgla	0	3,37	0	0	0
		tlenki azotu jako NO2	0	2,811	0	0	0
		węglowodory alifatyczne	0	0,1882	0	0	0
		węglowodory aromatyczne	0	0,1255	0	0	0
G-26	Agregat pradotwórczy awaryjnego zasilania	benzen	0	0,003100	0	0	0
		dwutlenek siarki	0	0,01280	0	0	0
		pył PM-10	0	0,0562	0	0	0
		pył zawieszony PM 2,5	0	0,0562	0	0	0
		tlenek węgla	0	3,37	0	0	0

Symbol	Nazwa emitora	Nazwa zanieczyszczenia	Emisja średnia 18 okres	Emisja średnia 19 okres	Emisja średnia 20 okres	Emisja średnia 21 okres	Emisja średnia 22 okres
		tlenki azotu jako NO2	0	2,811	0	0	0
		węglowodory alifatyczne	0	0,1882	0	0	0
		węglowodory aromatyczne	0	0,1255	0	0	0
G-27	Agregat pradotwórczy awaryjnego zasilania	benzen	0	0,003100	0	0	0
		dwutlenek siarki	0	0,01280	0	0	0
		pył PM-10	0	0,0562	0	0	0
		pył zawieszony PM 2,5	0	0,0562	0	0	0
		tlenek węgla	0	3,37	0	0	0
		tlenki azotu jako NO2	0	2,811	0	0	0
		węglowodory alifatyczne	0	0,1882	0	0	0
		węglowodory aromatyczne	0	0,1255	0	0	0
G-28	Agregat pradotwórczy awaryjnego zasilania	benzen	0	0,003100	0	0	0
		dwutlenek siarki	0	0,01280	0	0	0
		pył PM-10	0	0,0562	0	0	0
		pył zawieszony PM 2,5	0	0,0562	0	0	0
		tlenek węgla	0	3,37	0	0	0
		tlenki azotu jako NO2	0	2,811	0	0	0
		węglowodory alifatyczne	0	0,1882	0	0	0
		węglowodory aromatyczne	0	0,1255	0	0	0
G-29	Agregat pradotwórczy awaryjnego zasilania	benzen	0	0	0	0	0
		dwutlenek siarki	0	0	0	0	0
		pył PM-10	0	0	0	0	0
		pył zawieszony PM 2,5	0	0	0	0	0
		tlenek węgla	0	0	0	0	0
		tlenki azotu jako NO2	0	0	0	0	0
		węglowodory alifatyczne	0	0	0	0	0
		węglowodory aromatyczne	0	0	0	0	0
G-30	Agregat pradotwórczy awaryjnego zasilania	benzen	0	0	0	0	0
		dwutlenek siarki	0	0	0	0	0
		pył PM-10	0	0	0	0	0
		pył zawieszony PM 2,5	0	0	0	0	0
		tlenek węgla	0	0	0	0	0
		tlenki azotu jako NO2	0	0	0	0	0
		węglowodory alifatyczne	0	0	0	0	0
		węglowodory aromatyczne	0	0	0	0	0
G-31	Agregat pradotwórczy awaryjnego zasilania	benzen	0	0,003100	0	0	0
		dwutlenek siarki	0	0,01280	0	0	0
		pył PM-10	0	0,0562	0	0	0
		pył zawieszony PM 2,5	0	0,0562	0	0	0
		tlenek węgla	0	3,37	0	0	0
		tlenki azotu jako NO2	0	2,811	0	0	0
		węglowodory alifatyczne	0	0,1882	0	0	0
		węglowodory aromatyczne	0	0,1255	0	0	0
G-32	Agregat pradotwórczy awaryjnego zasilania	benzen	0	0,003100	0	0	0
		dwutlenek siarki	0	0,01280	0	0	0
		pył PM-10	0	0,0562	0	0	0
		pył zawieszony PM 2,5	0	0,0562	0	0	0
		tlenek węgla	0	3,37	0	0	0
		tlenki azotu jako NO2	0	2,811	0	0	0
		węglowodory alifatyczne	0	0,1882	0	0	0
		węglowodory aromatyczne	0	0,1255	0	0	0
G-33	Agregat pradotwórczy awaryjnego zasilania	benzen	0	0,003100	0	0	0
		dwutlenek siarki	0	0,01280	0	0	0
		pył PM-10	0	0,0562	0	0	0
		pył zawieszony PM 2,5	0	0,0562	0	0	0
		tlenek węgla	0	3,37	0	0	0
		tlenki azotu jako NO2	0	2,811	0	0	0

Symbol	Nazwa emitora	Nazwa zanieczyszczenia	Emisja średnia 18 okres	Emisja średnia 19 okres	Emisja średnia 20 okres	Emisja średnia 21 okres	Emisja średnia 22 okres
		węglowodory alifatyczne	0	0,1882	0	0	0
		węglowodory aromatyczne	0	0,1255	0	0	0
G-34	Agregat pradotwórczy awaryjnego zasilania	benzen	0	0,003100	0	0	0
		dwutlenek siarki	0	0,01280	0	0	0
		pył PM-10	0	0,0562	0	0	0
		pył zawieszony PM 2,5	0	0,0562	0	0	0
		tlenek węgla	0	3,37	0	0	0
		tlenki azotu jako NO2	0	2,811	0	0	0
		węglowodory alifatyczne	0	0,1882	0	0	0
		węglowodory aromatyczne	0	0,1255	0	0	0
G-35	Agregat pradotwórczy awaryjnego zasilania	benzen	0	0,003100	0	0	0
		dwutlenek siarki	0	0,01280	0	0	0
		pył PM-10	0	0,0562	0	0	0
		pył zawieszony PM 2,5	0	0,0562	0	0	0
		tlenek węgla	0	3,37	0	0	0
		tlenki azotu jako NO2	0	2,811	0	0	0
		węglowodory alifatyczne	0	0,1882	0	0	0
		węglowodory aromatyczne	0	0,1255	0	0	0
G-36	Agregat pradotwórczy awaryjnego zasilania	benzen	0	0,003100	0	0	0
		dwutlenek siarki	0	0,01280	0	0	0
		pył PM-10	0	0,0562	0	0	0
		pył zawieszony PM 2,5	0	0,0562	0	0	0
		tlenek węgla	0	3,37	0	0	0
		tlenki azotu jako NO2	0	2,811	0	0	0
		węglowodory alifatyczne	0	0,1882	0	0	0
		węglowodory aromatyczne	0	0,1255	0	0	0
G-37	Agregat pradotwórczy awaryjnego zasilania	benzen	0	0,003100	0	0	0
		dwutlenek siarki	0	0,01280	0	0	0
		pył PM-10	0	0,0562	0	0	0
		pył zawieszony PM 2,5	0	0,0562	0	0	0
		tlenek węgla	0	3,37	0	0	0
		tlenki azotu jako NO2	0	2,811	0	0	0
		węglowodory alifatyczne	0	0,1882	0	0	0
		węglowodory aromatyczne	0	0,1255	0	0	0
G-38	Agregat pradotwórczy awaryjnego zasilania	benzen	0	0,003100	0	0	0
		dwutlenek siarki	0	0,01280	0	0	0
		pył PM-10	0	0,0562	0	0	0
		pył zawieszony PM 2,5	0	0,0562	0	0	0
		tlenek węgla	0	3,37	0	0	0
		tlenki azotu jako NO2	0	2,811	0	0	0
		węglowodory alifatyczne	0	0,1882	0	0	0
		węglowodory aromatyczne	0	0,1255	0	0	0
G-39	Agregat pradotwórczy awaryjnego zasilania	benzen	0	0,003100	0	0	0
		dwutlenek siarki	0	0,01280	0	0	0
		pył PM-10	0	0,0562	0	0	0
		pył zawieszony PM 2,5	0	0,0562	0	0	0
		tlenek węgla	0	3,37	0	0	0
		tlenki azotu jako NO2	0	2,811	0	0	0
		węglowodory alifatyczne	0	0,1882	0	0	0
		węglowodory aromatyczne	0	0,1255	0	0	0
G-40	Agregat pradotwórczy awaryjnego zasilania	benzen	0	0,003100	0	0	0
		dwutlenek siarki	0	0,01280	0	0	0
		pył PM-10	0	0,0562	0	0	0
		pył zawieszony PM 2,5	0	0,0562	0	0	0
		tlenek węgla	0	3,37	0	0	0
		tlenki azotu jako NO2	0	2,811	0	0	0
		węglowodory alifatyczne	0	0,1882	0	0	0

Symbol	Nazwa emitora	Nazwa zanieczyszczenia	Emisja średnia 18 okres	Emisja średnia 19 okres	Emisja średnia 20 okres	Emisja średnia 21 okres	Emisja średnia 22 okres
		węglowodory aromatyczne	0	0,1255	0	0	0
G-41	Agregat pradotwórczy awaryjnego zasilania	benzen	0	0,003100	0	0	0
		dwutlenek siarki	0	0,01280	0	0	0
		pył PM-10	0	0,0562	0	0	0
		pył zawieszony PM 2,5	0	0,0562	0	0	0
		tlenek węgla	0	3,37	0	0	0
		tlenki azotu jako NO2	0	2,811	0	0	0
		węglowodory alifatyczne	0	0,1882	0	0	0
		węglowodory aromatyczne	0	0,1255	0	0	0
G-42	Agregat pradotwórczy awaryjnego zasilania	benzen	0	0,003100	0	0	0
		dwutlenek siarki	0	0,01280	0	0	0
		pył PM-10	0	0,0562	0	0	0
		pył zawieszony PM 2,5	0	0,0562	0	0	0
		tlenek węgla	0	3,37	0	0	0
		tlenki azotu jako NO2	0	2,811	0	0	0
		węglowodory alifatyczne	0	0,1882	0	0	0
		węglowodory aromatyczne	0	0,1255	0	0	0
G-43	Agregat pradotwórczy awaryjnego zasilania	benzen	0	0	0	0	0
		dwutlenek siarki	0	0	0	0	0
		pył PM-10	0	0	0	0	0
		pył zawieszony PM 2,5	0	0	0	0	0
		tlenek węgla	0	0	0	0	0
		tlenki azotu jako NO2	0	0	0	0	0
		węglowodory alifatyczne	0	0	0	0	0
		węglowodory aromatyczne	0	0	0	0	0
G-44	Agregat pradotwórczy awaryjnego zasilania	benzen	0	0	0	0	0
		dwutlenek siarki	0	0	0	0	0
		pył PM-10	0	0	0	0	0
		pył zawieszony PM 2,5	0	0	0	0	0
		tlenek węgla	0	0	0	0	0
		tlenki azotu jako NO2	0	0	0	0	0
		węglowodory alifatyczne	0	0	0	0	0
		węglowodory aromatyczne	0	0	0	0	0
G-45	Agregat pradotwórczy awaryjnego zasilania	benzen	0	0,003100	0	0	0
		dwutlenek siarki	0	0,01280	0	0	0
		pył PM-10	0	0,0562	0	0	0
		pył zawieszony PM 2,5	0	0,0562	0	0	0
		tlenek węgla	0	3,37	0	0	0
		tlenki azotu jako NO2	0	2,811	0	0	0
		węglowodory alifatyczne	0	0,1882	0	0	0
		węglowodory aromatyczne	0	0,1255	0	0	0
G-46	Agregat pradotwórczy awaryjnego zasilania	benzen	0	0,003100	0	0	0
		dwutlenek siarki	0	0,01280	0	0	0
		pył PM-10	0	0,0562	0	0	0
		pył zawieszony PM 2,5	0	0,0562	0	0	0
		tlenek węgla	0	3,37	0	0	0
		tlenki azotu jako NO2	0	2,811	0	0	0
		węglowodory alifatyczne	0	0,1882	0	0	0
		węglowodory aromatyczne	0	0,1255	0	0	0
G-47	Agregat pradotwórczy awaryjnego zasilania	benzen	0	0,003100	0	0	0
		dwutlenek siarki	0	0,01280	0	0	0
		pył PM-10	0	0,0562	0	0	0
		pył zawieszony PM 2,5	0	0,0562	0	0	0
		tlenek węgla	0	3,37	0	0	0
		tlenki azotu jako NO2	0	2,811	0	0	0
		węglowodory alifatyczne	0	0,1882	0	0	0
		węglowodory aromatyczne	0	0,1255	0	0	0

Symbol	Nazwa emitora	Nazwa zanieczyszczenia	Emisja średnia 18 okres	Emisja średnia 19 okres	Emisja średnia 20 okres	Emisja średnia 21 okres	Emisja średnia 22 okres
G-48	Agregat pradotwórczy awaryjnego zasilania	benzen	0	0,003100	0	0	0
		dwutlenek siarki	0	0,01280	0	0	0
		pył PM-10	0	0,0562	0	0	0
		pył zawieszony PM 2,5	0	0,0562	0	0	0
		tlenek węgla	0	3,37	0	0	0
		tlenki azotu jako NO2	0	2,811	0	0	0
		węglowodory alifatyczne	0	0,1882	0	0	0
		węglowodory aromatyczne	0	0,1255	0	0	0
G-49	Agregat pradotwórczy awaryjnego zasilania	benzen	0	0,003100	0	0	0
		dwutlenek siarki	0	0,01280	0	0	0
		pył PM-10	0	0,0562	0	0	0
		pył zawieszony PM 2,5	0	0,0562	0	0	0
		tlenek węgla	0	3,37	0	0	0
		tlenki azotu jako NO2	0	2,811	0	0	0
		węglowodory alifatyczne	0	0,1882	0	0	0
		węglowodory aromatyczne	0	0,1255	0	0	0
G-50	Agregat pradotwórczy awaryjnego zasilania	benzen	0	0,003100	0	0	0
		dwutlenek siarki	0	0,01280	0	0	0
		pył PM-10	0	0,0562	0	0	0
		pył zawieszony PM 2,5	0	0,0562	0	0	0
		tlenek węgla	0	3,37	0	0	0
		tlenki azotu jako NO2	0	2,811	0	0	0
		węglowodory alifatyczne	0	0,1882	0	0	0
		węglowodory aromatyczne	0	0,1255	0	0	0
G-51	Agregat pradotwórczy awaryjnego zasilania	benzen	0	0,003100	0	0	0
		dwutlenek siarki	0	0,01280	0	0	0
		pył PM-10	0	0,0562	0	0	0
		pył zawieszony PM 2,5	0	0,0562	0	0	0
		tlenek węgla	0	3,37	0	0	0
		tlenki azotu jako NO2	0	2,811	0	0	0
		węglowodory alifatyczne	0	0,1882	0	0	0
		węglowodory aromatyczne	0	0,1255	0	0	0
G-52	Agregat pradotwórczy awaryjnego zasilania	benzen	0	0,003100	0	0	0
		dwutlenek siarki	0	0,01280	0	0	0
		pył PM-10	0	0,0562	0	0	0
		pył zawieszony PM 2,5	0	0,0562	0	0	0
		tlenek węgla	0	3,37	0	0	0
		tlenki azotu jako NO2	0	2,811	0	0	0
		węglowodory alifatyczne	0	0,1882	0	0	0
		węglowodory aromatyczne	0	0,1255	0	0	0
G-53	Agregat pradotwórczy awaryjnego zasilania	benzen	0	0,003100	0	0	0
		dwutlenek siarki	0	0,01280	0	0	0
		pył PM-10	0	0,0562	0	0	0
		pył zawieszony PM 2,5	0	0,0562	0	0	0
		tlenek węgla	0	3,37	0	0	0
		tlenki azotu jako NO2	0	2,811	0	0	0
		węglowodory alifatyczne	0	0,1882	0	0	0
		węglowodory aromatyczne	0	0,1255	0	0	0
G-54	Agregat pradotwórczy awaryjnego zasilania	benzen	0	0,003100	0	0	0
		dwutlenek siarki	0	0,01280	0	0	0
		pył PM-10	0	0,0562	0	0	0
		pył zawieszony PM 2,5	0	0,0562	0	0	0
		tlenek węgla	0	3,37	0	0	0
		tlenki azotu jako NO2	0	2,811	0	0	0
		węglowodory alifatyczne	0	0,1882	0	0	0
		węglowodory aromatyczne	0	0,1255	0	0	0
G-55	Agregat pradotwórczy awaryjnego zasilania	benzen	0	0,003100	0	0	0

Symbol	Nazwa emitora	Nazwa zanieczyszczenia	Emisja średnia 18 okres	Emisja średnia 19 okres	Emisja średnia 20 okres	Emisja średnia 21 okres	Emisja średnia 22 okres
		dwutlenek siarki	0	0,01280	0	0	0
		pył PM-10	0	0,0562	0	0	0
		pył zawieszony PM 2,5	0	0,0562	0	0	0
		tlenek węgla	0	3,37	0	0	0
		tlenki azotu jako NO2	0	2,811	0	0	0
		węglowodory alifatyczne	0	0,1882	0	0	0
		węglowodory aromatyczne	0	0,1255	0	0	0
G-56	Agregat pradotwórczy awaryjnego zasilania	benzen	0	0,003100	0	0	0
		dwutlenek siarki	0	0,01280	0	0	0
		pył PM-10	0	0,0562	0	0	0
		pył zawieszony PM 2,5	0	0,0562	0	0	0
		tlenek węgla	0	3,37	0	0	0
		tlenki azotu jako NO2	0	2,811	0	0	0
		węglowodory alifatyczne	0	0,1882	0	0	0
		węglowodory aromatyczne	0	0,1255	0	0	0
G-57	Agregat pradotwórczy awaryjnego zasilania	benzen	0	0,003100	0	0	0
		dwutlenek siarki	0	0,01280	0	0	0
		pył PM-10	0	0,0562	0	0	0
		pył zawieszony PM 2,5	0	0,0562	0	0	0
		tlenek węgla	0	3,37	0	0	0
		tlenki azotu jako NO2	0	2,811	0	0	0
		węglowodory alifatyczne	0	0,1882	0	0	0
		węglowodory aromatyczne	0	0,1255	0	0	0
G-58	Agregat pradotwórczy awaryjnego zasilania	benzen	0	0	0	0	0
		dwutlenek siarki	0	0	0	0	0
		pył PM-10	0	0	0	0	0
		pył zawieszony PM 2,5	0	0	0	0	0
		tlenek węgla	0	0	0	0	0
		tlenki azotu jako NO2	0	0	0	0	0
		węglowodory alifatyczne	0	0	0	0	0
		węglowodory aromatyczne	0	0	0	0	0
G-59	Agregat pradotwórczy awaryjnego zasilania	benzen	0	0	0	0	0
		dwutlenek siarki	0	0	0	0	0
		pył PM-10	0	0	0	0	0
		pył zawieszony PM 2,5	0	0	0	0	0
		tlenek węgla	0	0	0	0	0
		tlenki azotu jako NO2	0	0	0	0	0
		węglowodory alifatyczne	0	0	0	0	0
		węglowodory aromatyczne	0	0	0	0	0
G-60	Agregat pradotwórczy awaryjnego zasilania	benzen	0	0,003100	0	0	0
		dwutlenek siarki	0	0,01280	0	0	0
		pył PM-10	0	0,0562	0	0	0
		pył zawieszony PM 2,5	0	0,0562	0	0	0
		tlenek węgla	0	3,37	0	0	0
		tlenki azotu jako NO2	0	2,811	0	0	0
		węglowodory alifatyczne	0	0,1882	0	0	0
		węglowodory aromatyczne	0	0,1255	0	0	0
G-61	Agregat pradotwórczy awaryjnego zasilania	benzen	0	0,003100	0	0	0
		dwutlenek siarki	0	0,01280	0	0	0
		pył PM-10	0	0,0562	0	0	0
		pył zawieszony PM 2,5	0	0,0562	0	0	0
		tlenek węgla	0	3,37	0	0	0
		tlenki azotu jako NO2	0	2,811	0	0	0
		węglowodory alifatyczne	0	0,1882	0	0	0
		węglowodory aromatyczne	0	0,1255	0	0	0
G-62	Agregat pradotwórczy awaryjnego zasilania	benzen	0	0,003100	0	0	0
		dwutlenek siarki	0	0,01280	0	0	0

Symbol	Nazwa emitora	Nazwa zanieczyszczenia	Emisja średnia 18 okres	Emisja średnia 19 okres	Emisja średnia 20 okres	Emisja średnia 21 okres	Emisja średnia 22 okres
		pył PM-10	0	0,0562	0	0	0
		pył zawieszony PM 2,5	0	0,0562	0	0	0
		tlenek węgla	0	3,37	0	0	0
		tlenki azotu jako NO2	0	2,811	0	0	0
		węglowodory alifatyczne	0	0,1882	0	0	0
		węglowodory aromatyczne	0	0,1255	0	0	0
G-63	Agregat pradotwórczy awaryjnego zasilania	benzen	0	0,003100	0	0	0
		dwutlenek siarki	0	0,01280	0	0	0
		pył PM-10	0	0,0562	0	0	0
		pył zawieszony PM 2,5	0	0,0562	0	0	0
		tlenek węgla	0	3,37	0	0	0
		tlenki azotu jako NO2	0	2,811	0	0	0
		węglowodory alifatyczne	0	0,1882	0	0	0
		węglowodory aromatyczne	0	0,1255	0	0	0
G-64	Agregat pradotwórczy awaryjnego zasilania	benzen	0	0,003100	0	0	0
		dwutlenek siarki	0	0,01280	0	0	0
		pył PM-10	0	0,0562	0	0	0
		pył zawieszony PM 2,5	0	0,0562	0	0	0
		tlenek węgla	0	3,37	0	0	0
		tlenki azotu jako NO2	0	2,811	0	0	0
		węglowodory alifatyczne	0	0,1882	0	0	0
		węglowodory aromatyczne	0	0,1255	0	0	0
G-65	Agregat pradotwórczy awaryjnego zasilania	benzen	0	0,003100	0	0	0
		dwutlenek siarki	0	0,01280	0	0	0
		pył PM-10	0	0,0562	0	0	0
		pył zawieszony PM 2,5	0	0,0562	0	0	0
		tlenek węgla	0	3,37	0	0	0
		tlenki azotu jako NO2	0	2,811	0	0	0
		węglowodory alifatyczne	0	0,1882	0	0	0
		węglowodory aromatyczne	0	0,1255	0	0	0
G-66	Agregat pradotwórczy awaryjnego zasilania	benzen	0	0,003100	0	0	0
		dwutlenek siarki	0	0,01280	0	0	0
		pył PM-10	0	0,0562	0	0	0
		pył zawieszony PM 2,5	0	0,0562	0	0	0
		tlenek węgla	0	3,37	0	0	0
		tlenki azotu jako NO2	0	2,811	0	0	0
		węglowodory alifatyczne	0	0,1882	0	0	0
		węglowodory aromatyczne	0	0,1255	0	0	0
G-67	Agregat pradotwórczy awaryjnego zasilania	benzen	0	0,003100	0	0	0
		dwutlenek siarki	0	0,01280	0	0	0
		pył PM-10	0	0,0562	0	0	0
		pył zawieszony PM 2,5	0	0,0562	0	0	0
		tlenek węgla	0	3,37	0	0	0
		tlenki azotu jako NO2	0	2,811	0	0	0
		węglowodory alifatyczne	0	0,1882	0	0	0
		węglowodory aromatyczne	0	0,1255	0	0	0
G-68	Agregat pradotwórczy awaryjnego zasilania	benzen	0	0,003100	0	0	0
		dwutlenek siarki	0	0,01280	0	0	0
		pył PM-10	0	0,0562	0	0	0
		pył zawieszony PM 2,5	0	0,0562	0	0	0
		tlenek węgla	0	3,37	0	0	0
		tlenki azotu jako NO2	0	2,811	0	0	0
		węglowodory alifatyczne	0	0,1882	0	0	0
		węglowodory aromatyczne	0	0,1255	0	0	0
G-69	Agregat pradotwórczy awaryjnego zasilania	benzen	0	0,003100	0	0	0
		dwutlenek siarki	0	0,01280	0	0	0
		pył PM-10	0	0,0562	0	0	0

Symbol	Nazwa emitora	Nazwa zanieczyszczenia	Emisja średnia 18 okres	Emisja średnia 19 okres	Emisja średnia 20 okres	Emisja średnia 21 okres	Emisja średnia 22 okres
		pył zawieszony PM 2,5	0	0,0562	0	0	0
		tlenek węgla	0	3,37	0	0	0
		tlenki azotu jako NO2	0	2,811	0	0	0
		węglowodory alifatyczne	0	0,1882	0	0	0
		węglowodory aromatyczne	0	0,1255	0	0	0
G-70	Agregat pradotwórczy awaryjnego zasilania	benzen	0	0,003100	0	0	0
		dwutlenek siarki	0	0,01280	0	0	0
		pył PM-10	0	0,0562	0	0	0
		pył zawieszony PM 2,5	0	0,0562	0	0	0
		tlenek węgla	0	3,37	0	0	0
		tlenki azotu jako NO2	0	2,811	0	0	0
		węglowodory alifatyczne	0	0,1882	0	0	0
		węglowodory aromatyczne	0	0,1255	0	0	0
G-71	Agregat pradotwórczy awaryjnego zasilania	benzen	0	0,003100	0	0	0
		dwutlenek siarki	0	0,01280	0	0	0
		pył PM-10	0	0,0562	0	0	0
		pył zawieszony PM 2,5	0	0,0562	0	0	0
		tlenek węgla	0	3,37	0	0	0
		tlenki azotu jako NO2	0	2,811	0	0	0
		węglowodory alifatyczne	0	0,1882	0	0	0
		węglowodory aromatyczne	0	0,1255	0	0	0
G-72	Agregat pradotwórczy awaryjnego zasilania	benzen	0	0,003100	0	0	0
		dwutlenek siarki	0	0,01280	0	0	0
		pył PM-10	0	0,0562	0	0	0
		pył zawieszony PM 2,5	0	0,0562	0	0	0
		tlenek węgla	0	3,37	0	0	0
		tlenki azotu jako NO2	0	2,811	0	0	0
		węglowodory alifatyczne	0	0,1882	0	0	0
		węglowodory aromatyczne	0	0,1255	0	0	0
G-73	Agregat pradotwórczy awaryjnego zasilania	benzen	0	0,003100	0	0	0
		dwutlenek siarki	0	0,01280	0	0	0
		pył PM-10	0	0,0562	0	0	0
		pył zawieszony PM 2,5	0	0,0562	0	0	0
		tlenek węgla	0	3,37	0	0	0
		tlenki azotu jako NO2	0	2,811	0	0	0
		węglowodory alifatyczne	0	0,1882	0	0	0
		węglowodory aromatyczne	0	0,1255	0	0	0
G-74	Agregat pradotwórczy awaryjnego zasilania	benzen	0	0,003100	0	0	0
		dwutlenek siarki	0	0,01280	0	0	0
		pył PM-10	0	0,0562	0	0	0
		pył zawieszony PM 2,5	0	0,0562	0	0	0
		tlenek węgla	0	3,37	0	0	0
		tlenki azotu jako NO2	0	2,811	0	0	0
		węglowodory alifatyczne	0	0,1882	0	0	0
		węglowodory aromatyczne	0	0,1255	0	0	0
G-75	Agregat pradotwórczy awaryjnego zasilania	benzen	0	0,003100	0	0	0
		dwutlenek siarki	0	0,01280	0	0	0
		pył PM-10	0	0,0562	0	0	0
		pył zawieszony PM 2,5	0	0,0562	0	0	0
		tlenek węgla	0	3,37	0	0	0
		tlenki azotu jako NO2	0	2,811	0	0	0
		węglowodory alifatyczne	0	0,1882	0	0	0
		węglowodory aromatyczne	0	0,1255	0	0	0
G-76	Agregat pradotwórczy awaryjnego zasilania	benzen	0	0,003100	0	0	0
		dwutlenek siarki	0	0,01280	0	0	0
		pył PM-10	0	0,0562	0	0	0
		pył zawieszony PM 2,5	0	0,0562	0	0	0

Symbol	Nazwa emitora	Nazwa zanieczyszczenia	Emisja średnia 18 okres	Emisja średnia 19 okres	Emisja średnia 20 okres	Emisja średnia 21 okres	Emisja średnia 22 okres
		tlenek węgla	0	3,37	0	0	0
		tlenki azotu jako NO2	0	2,811	0	0	0
		węglowodory alifatyczne	0	0,1882	0	0	0
		węglowodory aromatyczne	0	0,1255	0	0	0
G-77	Agregat pradotwórczy awaryjnego zasilania	benzen	0	0,003100	0	0	0
		dwutlenek siarki	0	0,01280	0	0	0
		pył PM-10	0	0,0562	0	0	0
		pył zawieszony PM 2,5	0	0,0562	0	0	0
		tlenek węgla	0	3,37	0	0	0
		tlenki azotu jako NO2	0	2,811	0	0	0
		węglowodory alifatyczne	0	0,1882	0	0	0
		węglowodory aromatyczne	0	0,1255	0	0	0
G-78	Agregat pradotwórczy awaryjnego zasilania	benzen	0	0,003100	0	0	0
		dwutlenek siarki	0	0,01280	0	0	0
		pył PM-10	0	0,0562	0	0	0
		pył zawieszony PM 2,5	0	0,0562	0	0	0
		tlenek węgla	0	3,37	0	0	0
		tlenki azotu jako NO2	0	2,811	0	0	0
		węglowodory alifatyczne	0	0,1882	0	0	0
		węglowodory aromatyczne	0	0,1255	0	0	0
G-79	Agregat pradotwórczy awaryjnego zasilania	benzen	0	0,003100	0	0	0
		dwutlenek siarki	0	0,01280	0	0	0
		pył PM-10	0	0,0562	0	0	0
		pył zawieszony PM 2,5	0	0,0562	0	0	0
		tlenek węgla	0	3,37	0	0	0
		tlenki azotu jako NO2	0	2,811	0	0	0
		węglowodory alifatyczne	0	0,1882	0	0	0
		węglowodory aromatyczne	0	0,1255	0	0	0
G-80	Agregat pradotwórczy awaryjnego zasilania	benzen	0	0,003100	0	0	0
		dwutlenek siarki	0	0,01280	0	0	0
		pył PM-10	0	0,0562	0	0	0
		pył zawieszony PM 2,5	0	0,0562	0	0	0
		tlenek węgla	0	3,37	0	0	0
		tlenki azotu jako NO2	0	2,811	0	0	0
		węglowodory alifatyczne	0	0,1882	0	0	0
		węglowodory aromatyczne	0	0,1255	0	0	0
G-81	Agregat pradotwórczy awaryjnego zasilania	benzen	0	0,003100	0	0	0
		dwutlenek siarki	0	0,01280	0	0	0
		pył PM-10	0	0,0562	0	0	0
		pył zawieszony PM 2,5	0	0,0562	0	0	0
		tlenek węgla	0	3,37	0	0	0
		tlenki azotu jako NO2	0	2,811	0	0	0
		węglowodory alifatyczne	0	0,1882	0	0	0
		węglowodory aromatyczne	0	0,1255	0	0	0
G-82	Agregat pradotwórczy awaryjnego zasilania	benzen	0	0,003100	0	0	0
		dwutlenek siarki	0	0,01280	0	0	0
		pył PM-10	0	0,0562	0	0	0
		pył zawieszony PM 2,5	0	0,0562	0	0	0
		tlenek węgla	0	3,37	0	0	0
		tlenki azotu jako NO2	0	2,811	0	0	0
		węglowodory alifatyczne	0	0,1882	0	0	0
		węglowodory aromatyczne	0	0,1255	0	0	0
G-83	Agregat pradotwórczy awaryjnego zasilania	benzen	0	0	0	0	0
		dwutlenek siarki	0	0	0	0	0
		pył PM-10	0	0	0	0	0
		pył zawieszony PM 2,5	0	0	0	0	0
		tlenek węgla	0	0	0	0	0

Symbol	Nazwa emitora	Nazwa zanieczyszczenia	Emisja średnia 18 okres	Emisja średnia 19 okres	Emisja średnia 20 okres	Emisja średnia 21 okres	Emisja średnia 22 okres
		tlenki azotu jako NO2	0	0	0	0	0
		węglowodory alifatyczne	0	0	0	0	0
		węglowodory aromatyczne	0	0	0	0	0
G-84	Agregat pradotwórczy awaryjnego zasilania	benzen	0	0	0	0	0
		dwutlenek siarki	0	0	0	0	0
		pył PM-10	0	0	0	0	0
		pył zawieszony PM 2,5	0	0	0	0	0
		tlenek węgla	0	0	0	0	0
		tlenki azotu jako NO2	0	0	0	0	0
		węglowodory alifatyczne	0	0	0	0	0
		węglowodory aromatyczne	0	0	0	0	0
G-85	Agregat pradotwórczy awaryjnego zasilania	benzen	0	0,003100	0	0	0
		dwutlenek siarki	0	0,01280	0	0	0
		pył PM-10	0	0,0562	0	0	0
		pył zawieszony PM 2,5	0	0,0562	0	0	0
		tlenek węgla	0	3,37	0	0	0
		tlenki azotu jako NO2	0	2,811	0	0	0
		węglowodory alifatyczne	0	0,1882	0	0	0
		węglowodory aromatyczne	0	0,1255	0	0	0
G-86	Agregat pradotwórczy awaryjnego zasilania	benzen	0	0,003100	0	0	0
		dwutlenek siarki	0	0,01280	0	0	0
		pył PM-10	0	0,0562	0	0	0
		pył zawieszony PM 2,5	0	0,0562	0	0	0
		tlenek węgla	0	3,37	0	0	0
		tlenki azotu jako NO2	0	2,811	0	0	0
		węglowodory alifatyczne	0	0,1882	0	0	0
		węglowodory aromatyczne	0	0,1255	0	0	0
G-87	Agregat pradotwórczy awaryjnego zasilania	benzen	0	0,003100	0	0	0
		dwutlenek siarki	0	0,01280	0	0	0
		pył PM-10	0	0,0562	0	0	0
		pył zawieszony PM 2,5	0	0,0562	0	0	0
		tlenek węgla	0	3,37	0	0	0
		tlenki azotu jako NO2	0	2,811	0	0	0
		węglowodory alifatyczne	0	0,1882	0	0	0
		węglowodory aromatyczne	0	0,1255	0	0	0
G-88	Agregat pradotwórczy awaryjnego zasilania	benzen	0	0,003100	0	0	0
		dwutlenek siarki	0	0,01280	0	0	0
		pył PM-10	0	0,0562	0	0	0
		pył zawieszony PM 2,5	0	0,0562	0	0	0
		tlenek węgla	0	3,37	0	0	0
		tlenki azotu jako NO2	0	2,811	0	0	0
		węglowodory alifatyczne	0	0,1882	0	0	0
		węglowodory aromatyczne	0	0,1255	0	0	0
G-89	Agregat pradotwórczy awaryjnego zasilania	benzen	0	0,003100	0	0	0
		dwutlenek siarki	0	0,01280	0	0	0
		pył PM-10	0	0,0562	0	0	0
		pył zawieszony PM 2,5	0	0,0562	0	0	0
		tlenek węgla	0	3,37	0	0	0
		tlenki azotu jako NO2	0	2,811	0	0	0
		węglowodory alifatyczne	0	0,1882	0	0	0
		węglowodory aromatyczne	0	0,1255	0	0	0
G-90	Agregat pradotwórczy awaryjnego zasilania	benzen	0	0,003100	0	0	0
		dwutlenek siarki	0	0,01280	0	0	0
		pył PM-10	0	0,0562	0	0	0
		pył zawieszony PM 2,5	0	0,0562	0	0	0
		tlenek węgla	0	3,37	0	0	0
		tlenki azotu jako NO2	0	2,811	0	0	0

Symbol	Nazwa emitora	Nazwa zanieczyszczenia	Emisja średnia 18 okres	Emisja średnia 19 okres	Emisja średnia 20 okres	Emisja średnia 21 okres	Emisja średnia 22 okres
		węglowodory alifatyczne	0	0,1882	0	0	0
		węglowodory aromatyczne	0	0,1255	0	0	0
G-91	Agregat pradotwórczy awaryjnego zasilania	benzen	0	0,003100	0	0	0
		dwutlenek siarki	0	0,01280	0	0	0
		pył PM-10	0	0,0562	0	0	0
		pył zawieszony PM 2,5	0	0,0562	0	0	0
		tlenek węgla	0	3,37	0	0	0
		tlenki azotu jako NO2	0	2,811	0	0	0
		węglowodory alifatyczne	0	0,1882	0	0	0
		węglowodory aromatyczne	0	0,1255	0	0	0
G-92	Agregat pradotwórczy awaryjnego zasilania	benzen	0	0,003100	0	0	0
		dwutlenek siarki	0	0,01280	0	0	0
		pył PM-10	0	0,0562	0	0	0
		pył zawieszony PM 2,5	0	0,0562	0	0	0
		tlenek węgla	0	3,37	0	0	0
		tlenki azotu jako NO2	0	2,811	0	0	0
		węglowodory alifatyczne	0	0,1882	0	0	0
		węglowodory aromatyczne	0	0,1255	0	0	0
G-93	Agregat pradotwórczy awaryjnego zasilania	benzen	0	0,003100	0	0	0
		dwutlenek siarki	0	0,01280	0	0	0
		pył PM-10	0	0,0562	0	0	0
		pył zawieszony PM 2,5	0	0,0562	0	0	0
		tlenek węgla	0	3,37	0	0	0
		tlenki azotu jako NO2	0	2,811	0	0	0
		węglowodory alifatyczne	0	0,1882	0	0	0
		węglowodory aromatyczne	0	0,1255	0	0	0
G-94	Agregat pradotwórczy awaryjnego zasilania	benzen	0	0,003100	0	0	0
		dwutlenek siarki	0	0,01280	0	0	0
		pył PM-10	0	0,0562	0	0	0
		pył zawieszony PM 2,5	0	0,0562	0	0	0
		tlenek węgla	0	3,37	0	0	0
		tlenki azotu jako NO2	0	2,811	0	0	0
		węglowodory alifatyczne	0	0,1882	0	0	0
		węglowodory aromatyczne	0	0,1255	0	0	0
G-95	Agregat pradotwórczy awaryjnego zasilania	benzen	0	0,003100	0	0	0
		dwutlenek siarki	0	0,01280	0	0	0
		pył PM-10	0	0,0562	0	0	0
		pył zawieszony PM 2,5	0	0,0562	0	0	0
		tlenek węgla	0	3,37	0	0	0
		tlenki azotu jako NO2	0	2,811	0	0	0
		węglowodory alifatyczne	0	0,1882	0	0	0
		węglowodory aromatyczne	0	0,1255	0	0	0
G-96	Agregat pradotwórczy awaryjnego zasilania	benzen	0	0,003100	0	0	0
		dwutlenek siarki	0	0,01280	0	0	0
		pył PM-10	0	0,0562	0	0	0
		pył zawieszony PM 2,5	0	0,0562	0	0	0
		tlenek węgla	0	3,37	0	0	0
		tlenki azotu jako NO2	0	2,811	0	0	0
		węglowodory alifatyczne	0	0,1882	0	0	0
		węglowodory aromatyczne	0	0,1255	0	0	0
G-97	Agregat pradotwórczy awaryjnego zasilania	benzen	0	0	0	0	0
		dwutlenek siarki	0	0	0	0	0
		pył PM-10	0	0	0	0	0
		pył zawieszony PM 2,5	0	0	0	0	0
		tlenek węgla	0	0	0	0	0
		tlenki azotu jako NO2	0	0	0	0	0
		węglowodory alifatyczne	0	0	0	0	0

Symbol	Nazwa emitora	Nazwa zanieczyszczenia	Emisja średnia 18 okres	Emisja średnia 19 okres	Emisja średnia 20 okres	Emisja średnia 21 okres	Emisja średnia 22 okres
		węglowodory aromatyczne	0	0	0	0	0
G-98	Agregat pradotwórczy awaryjnego zasilania	benzen	0	0	0	0	0
		dwutlenek siarki	0	0	0	0	0
		pył PM-10	0	0	0	0	0
		pył zawieszony PM 2,5	0	0	0	0	0
		tlenek węgla	0	0	0	0	0
		tlenki azotu jako NO2	0	0	0	0	0
		węglowodory alifatyczne	0	0	0	0	0
		węglowodory aromatyczne	0	0	0	0	0
G-99	Agregat pradotwórczy awaryjnego zasilania	benzen	0	0,003100	0	0	0
		dwutlenek siarki	0	0,01280	0	0	0
		pył PM-10	0	0,0562	0	0	0
		pył zawieszony PM 2,5	0	0,0562	0	0	0
		tlenek węgla	0	3,37	0	0	0
		tlenki azotu jako NO2	0	2,811	0	0	0
		węglowodory alifatyczne	0	0,1882	0	0	0
		węglowodory aromatyczne	0	0,1255	0	0	0
G-100	Agregat pradotwórczy awaryjnego zasilania	benzen	0	0,003100	0	0	0
		dwutlenek siarki	0	0,01280	0	0	0
		pył PM-10	0	0,0562	0	0	0
		pył zawieszony PM 2,5	0	0,0562	0	0	0
		tlenek węgla	0	3,37	0	0	0
		tlenki azotu jako NO2	0	2,811	0	0	0
		węglowodory alifatyczne	0	0,1882	0	0	0
		węglowodory aromatyczne	0	0,1255	0	0	0
G-101	Agregat pradotwórczy awaryjnego zasilania	benzen	0	0,003100	0	0	0
		dwutlenek siarki	0	0,01280	0	0	0
		pył PM-10	0	0,0562	0	0	0
		pył zawieszony PM 2,5	0	0,0562	0	0	0
		tlenek węgla	0	3,37	0	0	0
		tlenki azotu jako NO2	0	2,811	0	0	0
		węglowodory alifatyczne	0	0,1882	0	0	0
		węglowodory aromatyczne	0	0,1255	0	0	0
G-102	Agregat pradotwórczy awaryjnego zasilania	benzen	0	0,003100	0	0	0
		dwutlenek siarki	0	0,01280	0	0	0
		pył PM-10	0	0,0562	0	0	0
		pył zawieszony PM 2,5	0	0,0562	0	0	0
		tlenek węgla	0	3,37	0	0	0
		tlenki azotu jako NO2	0	2,811	0	0	0
		węglowodory alifatyczne	0	0,1882	0	0	0
		węglowodory aromatyczne	0	0,1255	0	0	0
G-103	Agregat pradotwórczy awaryjnego zasilania	benzen	0	0,003100	0	0	0
		dwutlenek siarki	0	0,01280	0	0	0
		pył PM-10	0	0,0562	0	0	0
		pył zawieszony PM 2,5	0	0,0562	0	0	0
		tlenek węgla	0	3,37	0	0	0
		tlenki azotu jako NO2	0	2,811	0	0	0
		węglowodory alifatyczne	0	0,1882	0	0	0
		węglowodory aromatyczne	0	0,1255	0	0	0
G-104	Agregat pradotwórczy awaryjnego zasilania	benzen	0	0,003100	0	0	0
		dwutlenek siarki	0	0,01280	0	0	0
		pył PM-10	0	0,0562	0	0	0
		pył zawieszony PM 2,5	0	0,0562	0	0	0
		tlenek węgla	0	3,37	0	0	0
		tlenki azotu jako NO2	0	2,811	0	0	0
		węglowodory alifatyczne	0	0,1882	0	0	0
		węglowodory aromatyczne	0	0,1255	0	0	0

Symbol	Nazwa emitora	Nazwa zanieczyszczenia	Emisja średnia 18 okres	Emisja średnia 19 okres	Emisja średnia 20 okres	Emisja średnia 21 okres	Emisja średnia 22 okres
G-105	Agregat pradotwórczy awaryjnego zasilania	benzen	0	0,003100	0	0	0
		dwutlenek siarki	0	0,01280	0	0	0
		pył PM-10	0	0,0562	0	0	0
		pył zawieszony PM 2,5	0	0,0562	0	0	0
		tlenek węgla	0	3,37	0	0	0
		tlenki azotu jako NO2	0	2,811	0	0	0
		węglowodory alifatyczne	0	0,1882	0	0	0
		węglowodory aromatyczne	0	0,1255	0	0	0
G-106	Agregat pradotwórczy awaryjnego zasilania	benzen	0	0,003100	0	0	0
		dwutlenek siarki	0	0,01280	0	0	0
		pył PM-10	0	0,0562	0	0	0
		pył zawieszony PM 2,5	0	0,0562	0	0	0
		tlenek węgla	0	3,37	0	0	0
		tlenki azotu jako NO2	0	2,811	0	0	0
		węglowodory alifatyczne	0	0,1882	0	0	0
		węglowodory aromatyczne	0	0,1255	0	0	0
G-107	Agregat pradotwórczy awaryjnego zasilania	benzen	0	0,003100	0	0	0
		dwutlenek siarki	0	0,01280	0	0	0
		pył PM-10	0	0,0562	0	0	0
		pył zawieszony PM 2,5	0	0,0562	0	0	0
		tlenek węgla	0	3,37	0	0	0
		tlenki azotu jako NO2	0	2,811	0	0	0
		węglowodory alifatyczne	0	0,1882	0	0	0
		węglowodory aromatyczne	0	0,1255	0	0	0
G-108	Agregat pradotwórczy awaryjnego zasilania	benzen	0	0,003100	0	0	0
		dwutlenek siarki	0	0,01280	0	0	0
		pył PM-10	0	0,0562	0	0	0
		pył zawieszony PM 2,5	0	0,0562	0	0	0
		tlenek węgla	0	3,37	0	0	0
		tlenki azotu jako NO2	0	2,811	0	0	0
		węglowodory alifatyczne	0	0,1882	0	0	0
		węglowodory aromatyczne	0	0,1255	0	0	0
G-109	Agregat pradotwórczy awaryjnego zasilania	benzen	0	0,003100	0	0	0
		dwutlenek siarki	0	0,01280	0	0	0
		pył PM-10	0	0,0562	0	0	0
		pył zawieszony PM 2,5	0	0,0562	0	0	0
		tlenek węgla	0	3,37	0	0	0
		tlenki azotu jako NO2	0	2,811	0	0	0
		węglowodory alifatyczne	0	0,1882	0	0	0
		węglowodory aromatyczne	0	0,1255	0	0	0
G-110	Agregat pradotwórczy awaryjnego zasilania	benzen	0	0,003100	0	0	0
		dwutlenek siarki	0	0,01280	0	0	0
		pył PM-10	0	0,0562	0	0	0
		pył zawieszony PM 2,5	0	0,0562	0	0	0
		tlenek węgla	0	3,37	0	0	0
		tlenki azotu jako NO2	0	2,811	0	0	0
		węglowodory alifatyczne	0	0,1882	0	0	0
		węglowodory aromatyczne	0	0,1255	0	0	0
G-111	Agregat pradotwórczy awaryjnego zasilania	benzen	0	0	0	0	0
		dwutlenek siarki	0	0	0	0	0
		pył PM-10	0	0	0	0	0
		pył zawieszony PM 2,5	0	0	0	0	0
		tlenek węgla	0	0	0	0	0
		tlenki azotu jako NO2	0	0	0	0	0
		węglowodory alifatyczne	0	0	0	0	0
		węglowodory aromatyczne	0	0	0	0	0
G-112	Agregat pradotwórczy awaryjnego zasilania	benzen	0	0	0	0	0

Symbol	Nazwa emitora	Nazwa zanieczyszczenia	Emisja średnia 18 okres	Emisja średnia 19 okres	Emisja średnia 20 okres	Emisja średnia 21 okres	Emisja średnia 22 okres
		dwutlenek siarki	0	0	0	0	0
		pył PM-10	0	0	0	0	0
		pył zawieszony PM 2,5	0	0	0	0	0
		tlenek węgla	0	0	0	0	0
		tlenki azotu jako NO2	0	0	0	0	0
		węglowodory alifatyczne	0	0	0	0	0
		węglowodory aromatyczne	0	0	0	0	0
G-113	Agregat pradotwórczy awaryjnego zasilania	benzen	0	0,003100	0	0	0
		dwutlenek siarki	0	0,01280	0	0	0
		pył PM-10	0	0,0562	0	0	0
		pył zawieszony PM 2,5	0	0,0562	0	0	0
		tlenek węgla	0	3,37	0	0	0
		tlenki azotu jako NO2	0	2,811	0	0	0
		węglowodory alifatyczne	0	0,1882	0	0	0
		węglowodory aromatyczne	0	0,1255	0	0	0
G-114	Agregat pradotwórczy awaryjnego zasilania	benzen	0	0,003100	0	0	0
		dwutlenek siarki	0	0,01280	0	0	0
		pył PM-10	0	0,0562	0	0	0
		pył zawieszony PM 2,5	0	0,0562	0	0	0
		tlenek węgla	0	3,37	0	0	0
		tlenki azotu jako NO2	0	2,811	0	0	0
		węglowodory alifatyczne	0	0,1882	0	0	0
		węglowodory aromatyczne	0	0,1255	0	0	0
G-115	Agregat pradotwórczy awaryjnego zasilania	benzen	0	0,003100	0	0	0
		dwutlenek siarki	0	0,01280	0	0	0
		pył PM-10	0	0,0562	0	0	0
		pył zawieszony PM 2,5	0	0,0562	0	0	0
		tlenek węgla	0	3,37	0	0	0
		tlenki azotu jako NO2	0	2,811	0	0	0
		węglowodory alifatyczne	0	0,1882	0	0	0
		węglowodory aromatyczne	0	0,1255	0	0	0
G-116	Agregat pradotwórczy awaryjnego zasilania	benzen	0	0,003100	0	0	0
		dwutlenek siarki	0	0,01280	0	0	0
		pył PM-10	0	0,0562	0	0	0
		pył zawieszony PM 2,5	0	0,0562	0	0	0
		tlenek węgla	0	3,37	0	0	0
		tlenki azotu jako NO2	0	2,811	0	0	0
		węglowodory alifatyczne	0	0,1882	0	0	0
		węglowodory aromatyczne	0	0,1255	0	0	0
G-117	Agregat pradotwórczy awaryjnego zasilania	benzen	0	0,003100	0	0	0
		dwutlenek siarki	0	0,01280	0	0	0
		pył PM-10	0	0,0562	0	0	0
		pył zawieszony PM 2,5	0	0,0562	0	0	0
		tlenek węgla	0	3,37	0	0	0
		tlenki azotu jako NO2	0	2,811	0	0	0
		węglowodory alifatyczne	0	0,1882	0	0	0
		węglowodory aromatyczne	0	0,1255	0	0	0
G-118	Agregat pradotwórczy awaryjnego zasilania	benzen	0	0,003100	0	0	0
		dwutlenek siarki	0	0,01280	0	0	0
		pył PM-10	0	0,0562	0	0	0
		pył zawieszony PM 2,5	0	0,0562	0	0	0
		tlenek węgla	0	3,37	0	0	0
		tlenki azotu jako NO2	0	2,811	0	0	0
		węglowodory alifatyczne	0	0,1882	0	0	0
		węglowodory aromatyczne	0	0,1255	0	0	0
G-119	Agregat pradotwórczy awaryjnego zasilania	benzen	0	0,003100	0	0	0
		dwutlenek siarki	0	0,01280	0	0	0

Symbol	Nazwa emitora	Nazwa zanieczyszczenia	Emisja średnia 18 okres	Emisja średnia 19 okres	Emisja średnia 20 okres	Emisja średnia 21 okres	Emisja średnia 22 okres
		pył PM-10	0	0,0562	0	0	0
		pył zawieszony PM 2,5	0	0,0562	0	0	0
		tlenek węgla	0	3,37	0	0	0
		tlenki azotu jako NO2	0	2,811	0	0	0
		węglowodory alifatyczne	0	0,1882	0	0	0
		węglowodory aromatyczne	0	0,1255	0	0	0
G-120	Agregat pradotwórczy awaryjnego zasilania	benzen	0	0,003100	0	0	0
		dwutlenek siarki	0	0,01280	0	0	0
		pył PM-10	0	0,0562	0	0	0
		pył zawieszony PM 2,5	0	0,0562	0	0	0
		tlenek węgla	0	3,37	0	0	0
		tlenki azotu jako NO2	0	2,811	0	0	0
		węglowodory alifatyczne	0	0,1882	0	0	0
		węglowodory aromatyczne	0	0,1255	0	0	0
G-121	Agregat pradotwórczy awaryjnego zasilania	benzen	0	0,003100	0	0	0
		dwutlenek siarki	0	0,01280	0	0	0
		pył PM-10	0	0,0562	0	0	0
		pył zawieszony PM 2,5	0	0,0562	0	0	0
		tlenek węgla	0	3,37	0	0	0
		tlenki azotu jako NO2	0	2,811	0	0	0
		węglowodory alifatyczne	0	0,1882	0	0	0
		węglowodory aromatyczne	0	0,1255	0	0	0
G-122	Agregat pradotwórczy awaryjnego zasilania	benzen	0	0,003100	0	0	0
		dwutlenek siarki	0	0,01280	0	0	0
		pył PM-10	0	0,0562	0	0	0
		pył zawieszony PM 2,5	0	0,0562	0	0	0
		tlenek węgla	0	3,37	0	0	0
		tlenki azotu jako NO2	0	2,811	0	0	0
		węglowodory alifatyczne	0	0,1882	0	0	0
		węglowodory aromatyczne	0	0,1255	0	0	0
G-123	Agregat pradotwórczy awaryjnego zasilania	benzen	0	0,003100	0	0	0
		dwutlenek siarki	0	0,01280	0	0	0
		pył PM-10	0	0,0562	0	0	0
		pył zawieszony PM 2,5	0	0,0562	0	0	0
		tlenek węgla	0	3,37	0	0	0
		tlenki azotu jako NO2	0	2,811	0	0	0
		węglowodory alifatyczne	0	0,1882	0	0	0
		węglowodory aromatyczne	0	0,1255	0	0	0
G-124	Agregat pradotwórczy awaryjnego zasilania	benzen	0	0,003100	0	0	0
		dwutlenek siarki	0	0,01280	0	0	0
		pył PM-10	0	0,0562	0	0	0
		pył zawieszony PM 2,5	0	0,0562	0	0	0
		tlenek węgla	0	3,37	0	0	0
		tlenki azotu jako NO2	0	2,811	0	0	0
		węglowodory alifatyczne	0	0,1882	0	0	0
		węglowodory aromatyczne	0	0,1255	0	0	0
G-125	Agregat pradotwórczy awaryjnego zasilania	benzen	0	0	0	0	0
		dwutlenek siarki	0	0	0	0	0
		pył PM-10	0	0	0	0	0
		pył zawieszony PM 2,5	0	0	0	0	0
		tlenek węgla	0	0	0	0	0
		tlenki azotu jako NO2	0	0	0	0	0
		węglowodory alifatyczne	0	0	0	0	0
		węglowodory aromatyczne	0	0	0	0	0
G-126	Agregat pradotwórczy awaryjnego zasilania	benzen	0	0	0	0	0
		dwutlenek siarki	0	0	0	0	0
		pył PM-10	0	0	0	0	0

Symbol	Nazwa emitora	Nazwa zanieczyszczenia	Emisja średnia 18 okres	Emisja średnia 19 okres	Emisja średnia 20 okres	Emisja średnia 21 okres	Emisja średnia 22 okres
		pył zawieszony PM 2,5	0	0	0	0	0
		tlenek węgla	0	0	0	0	0
		tlenki azotu jako NO2	0	0	0	0	0
		węglowodory alifatyczne	0	0	0	0	0
		węglowodory aromatyczne	0	0	0	0	0
G-127	Agregat pradotwórczy awaryjnego zasilania	benzen	0	0,003100	0	0	0
		dwutlenek siarki	0	0,01280	0	0	0
		pył PM-10	0	0,0562	0	0	0
		pył zawieszony PM 2,5	0	0,0562	0	0	0
		tlenek węgla	0	3,37	0	0	0
		tlenki azotu jako NO2	0	2,811	0	0	0
		węglowodory alifatyczne	0	0,1882	0	0	0
		węglowodory aromatyczne	0	0,1255	0	0	0
G-128	Agregat pradotwórczy awaryjnego zasilania	benzen	0	0,003100	0	0	0
		dwutlenek siarki	0	0,01280	0	0	0
		pył PM-10	0	0,0562	0	0	0
		pył zawieszony PM 2,5	0	0,0562	0	0	0
		tlenek węgla	0	3,37	0	0	0
		tlenki azotu jako NO2	0	2,811	0	0	0
		węglowodory alifatyczne	0	0,1882	0	0	0
		węglowodory aromatyczne	0	0,1255	0	0	0
G-129	Agregat pradotwórczy awaryjnego zasilania	benzen	0	0,003100	0	0	0
		dwutlenek siarki	0	0,01280	0	0	0
		pył PM-10	0	0,0562	0	0	0
		pył zawieszony PM 2,5	0	0,0562	0	0	0
		tlenek węgla	0	3,37	0	0	0
		tlenki azotu jako NO2	0	2,811	0	0	0
		węglowodory alifatyczne	0	0,1882	0	0	0
		węglowodory aromatyczne	0	0,1255	0	0	0
G-130	Agregat pradotwórczy awaryjnego zasilania	benzen	0	0,003100	0	0	0
		dwutlenek siarki	0	0,01280	0	0	0
		pył PM-10	0	0,0562	0	0	0
		pył zawieszony PM 2,5	0	0,0562	0	0	0
		tlenek węgla	0	3,37	0	0	0
		tlenki azotu jako NO2	0	2,811	0	0	0
		węglowodory alifatyczne	0	0,1882	0	0	0
		węglowodory aromatyczne	0	0,1255	0	0	0
G-131	Agregat pradotwórczy awaryjnego zasilania	benzen	0	0,003100	0	0	0
		dwutlenek siarki	0	0,01280	0	0	0
		pył PM-10	0	0,0562	0	0	0
		pył zawieszony PM 2,5	0	0,0562	0	0	0
		tlenek węgla	0	3,37	0	0	0
		tlenki azotu jako NO2	0	2,811	0	0	0
		węglowodory alifatyczne	0	0,1882	0	0	0
		węglowodory aromatyczne	0	0,1255	0	0	0
G-132	Agregat pradotwórczy awaryjnego zasilania	benzen	0	0,003100	0	0	0
		dwutlenek siarki	0	0,01280	0	0	0
		pył PM-10	0	0,0562	0	0	0
		pył zawieszony PM 2,5	0	0,0562	0	0	0
		tlenek węgla	0	3,37	0	0	0
		tlenki azotu jako NO2	0	2,811	0	0	0
		węglowodory alifatyczne	0	0,1882	0	0	0
		węglowodory aromatyczne	0	0,1255	0	0	0
G-133	Agregat pradotwórczy awaryjnego zasilania	benzen	0	0,003100	0	0	0
		dwutlenek siarki	0	0,01280	0	0	0
		pył PM-10	0	0,0562	0	0	0
		pył zawieszony PM 2,5	0	0,0562	0	0	0

Symbol	Nazwa emitora	Nazwa zanieczyszczenia	Emisja średnia 18 okres	Emisja średnia 19 okres	Emisja średnia 20 okres	Emisja średnia 21 okres	Emisja średnia 22 okres
		tlenek węgla	0	3,37	0	0	0
		tlenki azotu jako NO2	0	2,811	0	0	0
		węglowodory alifatyczne	0	0,1882	0	0	0
		węglowodory aromatyczne	0	0,1255	0	0	0
G-134	Agregat pradotwórczy awaryjnego zasilania	benzen	0	0,003100	0	0	0
		dwutlenek siarki	0	0,01280	0	0	0
		pył PM-10	0	0,0562	0	0	0
		pył zawieszony PM 2,5	0	0,0562	0	0	0
		tlenek węgla	0	3,37	0	0	0
		tlenki azotu jako NO2	0	2,811	0	0	0
		węglowodory alifatyczne	0	0,1882	0	0	0
		węglowodory aromatyczne	0	0,1255	0	0	0
G-135	Agregat pradotwórczy awaryjnego zasilania	benzen	0	0,003100	0	0	0
		dwutlenek siarki	0	0,01280	0	0	0
		pył PM-10	0	0,0562	0	0	0
		pył zawieszony PM 2,5	0	0,0562	0	0	0
		tlenek węgla	0	3,37	0	0	0
		tlenki azotu jako NO2	0	2,811	0	0	0
		węglowodory alifatyczne	0	0,1882	0	0	0
		węglowodory aromatyczne	0	0,1255	0	0	0
G-136	Agregat pradotwórczy awaryjnego zasilania	benzen	0	0,003100	0	0	0
		dwutlenek siarki	0	0,01280	0	0	0
		pył PM-10	0	0,0562	0	0	0
		pył zawieszony PM 2,5	0	0,0562	0	0	0
		tlenek węgla	0	3,37	0	0	0
		tlenki azotu jako NO2	0	2,811	0	0	0
		węglowodory alifatyczne	0	0,1882	0	0	0
		węglowodory aromatyczne	0	0,1255	0	0	0
G-137	Agregat pradotwórczy awaryjnego zasilania	benzen	0	0,003100	0	0	0
		dwutlenek siarki	0	0,01280	0	0	0
		pył PM-10	0	0,0562	0	0	0
		pył zawieszony PM 2,5	0	0,0562	0	0	0
		tlenek węgla	0	3,37	0	0	0
		tlenki azotu jako NO2	0	2,811	0	0	0
		węglowodory alifatyczne	0	0,1882	0	0	0
		węglowodory aromatyczne	0	0,1255	0	0	0
G-138	Agregat pradotwórczy awaryjnego zasilania	benzen	0	0,003100	0	0	0
		dwutlenek siarki	0	0,01280	0	0	0
		pył PM-10	0	0,0562	0	0	0
		pył zawieszony PM 2,5	0	0,0562	0	0	0
		tlenek węgla	0	3,37	0	0	0
		tlenki azotu jako NO2	0	2,811	0	0	0
		węglowodory alifatyczne	0	0,1882	0	0	0
		węglowodory aromatyczne	0	0,1255	0	0	0
G-139	Agregat pradotwórczy awaryjnego zasilania	benzen	0	0	0	0	0
		dwutlenek siarki	0	0	0	0	0
		pył PM-10	0	0	0	0	0
		pył zawieszony PM 2,5	0	0	0	0	0
		tlenek węgla	0	0	0	0	0
		tlenki azotu jako NO2	0	0	0	0	0
		węglowodory alifatyczne	0	0	0	0	0
		węglowodory aromatyczne	0	0	0	0	0
G-140	Agregat pradotwórczy awaryjnego zasilania	benzen	0	0	0	0	0
		dwutlenek siarki	0	0	0	0	0
		pył PM-10	0	0	0	0	0
		pył zawieszony PM 2,5	0	0	0	0	0
		tlenek węgla	0	0	0	0	0

Symbol	Nazwa emitora	Nazwa zanieczyszczenia	Emisja średnia 18 okres	Emisja średnia 19 okres	Emisja średnia 20 okres	Emisja średnia 21 okres	Emisja średnia 22 okres
		tlenki azotu jako NO2	0	0	0	0	0
		węglowodory alifatyczne	0	0	0	0	0
		węglowodory aromatyczne	0	0	0	0	0
Zb-1	Zbiornik paliwa dolny	węglowodory alifatyczne	0	0	0	0	0
Zb-2	Zbiornik paliwa dolny	węglowodory alifatyczne	0	0	0	0	0
Zb-3	Zbiornik paliwa dolny	węglowodory alifatyczne	0	0	0	0	0
Zb-4	Zbiornik paliwa dolny	węglowodory alifatyczne	0	0	0	0	0
Zb-5	Zbiornik paliwa dolny	węglowodory alifatyczne	0	0	0	0	0
Zb-6	Zbiornik paliwa dolny	węglowodory alifatyczne	0	0	0	0	0
Zb-7	Zbiornik paliwa dolny	węglowodory alifatyczne	0	0	0	0	0
Zb-8	Zbiornik paliwa dolny	węglowodory alifatyczne	0	0	0	0	0
Zb-9	Zbiornik paliwa dolny	węglowodory alifatyczne	0	0	0	0	0
Zb-10	Zbiornik paliwa dolny	węglowodory alifatyczne	0	0	0	0	0
Zb-11	Zbiornik paliwa dolny	węglowodory alifatyczne	0	0	0	0	0
Zb-12	Zbiornik paliwa dolny	węglowodory alifatyczne	0	0	0	0	0
Zb-13	Zbiornik paliwa dolny	węglowodory alifatyczne	0	0	0	0	0
Zb-14	Zbiornik paliwa dolny	węglowodory alifatyczne	0	0	0	0	0
Zb-15	Zbiornik paliwa dolny	węglowodory alifatyczne	0	0	0	0	0
Zb-16	Zbiornik paliwa dolny	węglowodory alifatyczne	0	0	0	0	0
Zb-17	Zbiornik paliwa dolny	węglowodory alifatyczne	0	0	0	0	0
Zb-18	Zbiornik paliwa dolny	węglowodory alifatyczne	0	0	0	0	0
Zb-19	Zbiornik paliwa dolny	węglowodory alifatyczne	0	0	0	0	0
Zb-20	Zbiornik paliwa dolny	węglowodory alifatyczne	0	0	0	0	0
Zb-21	Zbiornik paliwa dolny	węglowodory alifatyczne	0	0	0	0	0
Zb-22	Zbiornik paliwa dolny	węglowodory alifatyczne	0	0	0	0	0
Zb-23	Zbiornik paliwa dolny	węglowodory alifatyczne	0	0	0	0	0
Zb-24	Zbiornik paliwa dolny	węglowodory alifatyczne	0	0	0	0	0
Zb-25	Zbiornik paliwa dolny	węglowodory alifatyczne	0	0	0	0	0
Zb-26	Zbiornik paliwa dolny	węglowodory alifatyczne	0	0	0	0	0
Zb-27	Zbiornik paliwa dolny	węglowodory alifatyczne	0	0	0	0	0
Zb-28	Zbiornik paliwa dolny	węglowodory alifatyczne	0	0	0	0	0
Zb-29	Zbiornik paliwa dolny	węglowodory alifatyczne	0	0	0	0	0
Zb-30	Zbiornik paliwa dolny	węglowodory alifatyczne	0	0	0	0	0
Zb-31	Zbiornik paliwa dolny	węglowodory alifatyczne	0	0	0	0	0
Zb-32	Zbiornik paliwa dolny	węglowodory alifatyczne	0	0	0	0	0
Zb-33	Zbiornik paliwa dolny	węglowodory alifatyczne	0	0	0	0	0
Zb-34	Zbiornik paliwa dolny	węglowodory alifatyczne	0	0	0	0	0
Zb-35	Zbiornik paliwa dolny	węglowodory alifatyczne	0	0	0	0	0
Zb-36	Zbiornik paliwa dolny	węglowodory alifatyczne	0	0	0	0	0
Zb-37	Zbiornik paliwa dolny	węglowodory alifatyczne	0	0	0	0	0
Zb-38	Zbiornik paliwa dolny	węglowodory alifatyczne	0	0	0	0	0
Zb-39	Zbiornik paliwa dolny	węglowodory alifatyczne	0	0	0	0	0
Zb-40	Zbiornik paliwa dolny	węglowodory alifatyczne	0	0	0	0	0
Zb-41	Zbiornik paliwa dolny	węglowodory alifatyczne	0	0	0	0	0
Zb-42	Zbiornik paliwa dolny	węglowodory alifatyczne	0	0	0	0	0
Zb-43	Zbiornik paliwa dolny	węglowodory alifatyczne	0	0	0	0	0
Zb-44	Zbiornik paliwa dolny	węglowodory alifatyczne	0	0	0	0	0
Zb-45	Zbiornik paliwa dolny	węglowodory alifatyczne	0	0	0	0	0
Zb-46	Zbiornik paliwa dolny	węglowodory alifatyczne	0	0	0	0	0
Zb-47	Zbiornik paliwa dolny	węglowodory alifatyczne	0	0	0	0	0
Zb-48	Zbiornik paliwa dolny	węglowodory alifatyczne	0	0	0	0	0
Zb-49	Zbiornik paliwa dolny	węglowodory alifatyczne	0	0	0	0	0
Zb-50	Zbiornik paliwa dolny	węglowodory alifatyczne	0	0	0	0	0
Zb-51	Zbiornik paliwa dolny	węglowodory alifatyczne	0	0	0	0	0
Zb-52	Zbiornik paliwa dolny	węglowodory alifatyczne	0	0	0	0	0
Zb-53	Zbiornik paliwa dolny	węglowodory alifatyczne	0	0	0	0	0
Zb-54	Zbiornik paliwa dolny	węglowodory alifatyczne	0	0	0	0	0
Zb-55	Zbiornik paliwa dolny	węglowodory alifatyczne	0	0	0	0	0
Zb-56	Zbiornik paliwa dolny	węglowodory alifatyczne	0	0	0	0	0
Zb-57	Zbiornik paliwa dolny	węglowodory alifatyczne	0	0	0	0	0
Zb-58	Zbiornik paliwa dolny	węglowodory alifatyczne	0	0	0	0	0
Zb-59	Zbiornik paliwa dolny	węglowodory alifatyczne	0	0	0	0	0
Zb-60	Zbiornik paliwa dolny	węglowodory alifatyczne	0	0	0	0	0
Zb-61	Zbiornik paliwa dolny	węglowodory alifatyczne	0	0	0	0	0

Symbol	Nazwa emitora	Nazwa zanieczyszczenia	Emisja średnia 18 okres	Emisja średnia 19 okres	Emisja średnia 20 okres	Emisja średnia 21 okres	Emisja średnia 22 okres
Zb-62	Zbiornik paliwa dolny	węglowodory alifatyczne	0	0	0	0	0
Zb-63	Zbiornik paliwa dolny	węglowodory alifatyczne	0	0	0	0	0
Zb-64	Zbiornik paliwa dolny	węglowodory alifatyczne	0	0	0	0	0
Zb-65	Zbiornik paliwa dolny	węglowodory alifatyczne	0	0	0	0	0
Zb-66	Zbiornik paliwa dolny	węglowodory alifatyczne	0	0	0	0	0
Zb-67	Zbiornik paliwa dolny	węglowodory alifatyczne	0	0	0	0	0
Zb-68	Zbiornik paliwa dolny	węglowodory alifatyczne	0	0	0	0	0
Zb-69	Zbiornik paliwa dolny	węglowodory alifatyczne	0	0	0	0	0
Zb-70	Zbiornik paliwa dolny	węglowodory alifatyczne	0	0	0	0	0
Zb-71	Zbiornik paliwa górny	węglowodory alifatyczne	0	0	0	0	0
Zb-72	Zbiornik paliwa górny	węglowodory alifatyczne	0	0	0	0	0
Zb-73	Zbiornik paliwa górny	węglowodory alifatyczne	0	0	0	0	0
Zb-74	Zbiornik paliwa górny	węglowodory alifatyczne	0	0	0	0	0
Zb-75	Zbiornik paliwa górny	węglowodory alifatyczne	0	0	0	0	0
Zb-76	Zbiornik paliwa górny	węglowodory alifatyczne	0	0	0	0	0
Zb-77	Zbiornik paliwa górny	węglowodory alifatyczne	0	0	0	0	0
Zb-78	Zbiornik paliwa górny	węglowodory alifatyczne	0	0	0	0	0
Zb-79	Zbiornik paliwa górny	węglowodory alifatyczne	0	0	0	0	0
Zb-80	Zbiornik paliwa górny	węglowodory alifatyczne	0	0	0	0	0
Zb-81	Zbiornik paliwa górny	węglowodory alifatyczne	0	0	0	0	0
Zb-82	Zbiornik paliwa górny	węglowodory alifatyczne	0	0	0	0	0
Zb-83	Zbiornik paliwa górny	węglowodory alifatyczne	0	0	0	0	0
Zb-84	Zbiornik paliwa górny	węglowodory alifatyczne	0	0	0	0	0
Zb-85	Zbiornik paliwa górny	węglowodory alifatyczne	0	0	0	0	0
Zb-86	Zbiornik paliwa górny	węglowodory alifatyczne	0	0	0	0	0
Zb-87	Zbiornik paliwa górny	węglowodory alifatyczne	0	0	0	0	0
Zb-88	Zbiornik paliwa górny	węglowodory alifatyczne	0	0	0	0	0
Zb-89	Zbiornik paliwa górny	węglowodory alifatyczne	0	0	0	0	0
Zb-90	Zbiornik paliwa górny	węglowodory alifatyczne	0	0	0	0	0
Zb-91	Zbiornik paliwa górny	węglowodory alifatyczne	0	0	0	0	0
Zb-92	Zbiornik paliwa górny	węglowodory alifatyczne	0	0	0	0	0
Zb-93	Zbiornik paliwa górny	węglowodory alifatyczne	0	0	0	0	0
Zb-94	Zbiornik paliwa górny	węglowodory alifatyczne	0	0	0	0	0
Zb-95	Zbiornik paliwa górny	węglowodory alifatyczne	0	0	0	0	0
Zb-96	Zbiornik paliwa górny	węglowodory alifatyczne	0	0	0	0	0
Zb-97	Zbiornik paliwa górny	węglowodory alifatyczne	0	0	0	0	0
Zb-98	Zbiornik paliwa górny	węglowodory alifatyczne	0	0	0	0	0
Zb-99	Zbiornik paliwa górny	węglowodory alifatyczne	0	0	0	0	0
Zb-100	Zbiornik paliwa górny	węglowodory alifatyczne	0	0	0	0	0
Zb-101	Zbiornik paliwa górny	węglowodory alifatyczne	0	0	0	0	0
Zb-102	Zbiornik paliwa górny	węglowodory alifatyczne	0	0	0	0	0
Zb-103	Zbiornik paliwa górny	węglowodory alifatyczne	0	0	0	0	0
Zb-104	Zbiornik paliwa górny	węglowodory alifatyczne	0	0	0	0	0
Zb-105	Zbiornik paliwa górny	węglowodory alifatyczne	0	0	0	0	0
Zb-106	Zbiornik paliwa górny	węglowodory alifatyczne	0	0	0	0	0
Zb-107	Zbiornik paliwa górny	węglowodory alifatyczne	0	0	0	0	0
Zb-108	Zbiornik paliwa górny	węglowodory alifatyczne	0	0	0	0	0
Zb-109	Zbiornik paliwa górny	węglowodory alifatyczne	0	0	0	0	0
Zb-110	Zbiornik paliwa górny	węglowodory alifatyczne	0	0	0	0	0
Zb-111	Zbiornik paliwa górny	węglowodory alifatyczne	0	0	0	0	0
Zb-112	Zbiornik paliwa górny	węglowodory alifatyczne	0	0	0	0	0
Zb-113	Zbiornik paliwa górny	węglowodory alifatyczne	0	0	0	0	0
Zb-114	Zbiornik paliwa górny	węglowodory alifatyczne	0	0	0	0	0
Zb-115	Zbiornik paliwa górny	węglowodory alifatyczne	0	0	0	0	0
Zb-116	Zbiornik paliwa górny	węglowodory alifatyczne	0	0	0	0	0
Zb-117	Zbiornik paliwa górny	węglowodory alifatyczne	0	0	0	0	0
Zb-118	Zbiornik paliwa górny	węglowodory alifatyczne	0	0	0	0	0
Zb-119	Zbiornik paliwa górny	węglowodory alifatyczne	0	0	0	0	0
Zb-120	Zbiornik paliwa górny	węglowodory alifatyczne	0	0	0	0	0
Zb-121	Zbiornik paliwa górny	węglowodory alifatyczne	0	0	0	0	0
Zb-122	Zbiornik paliwa górny	węglowodory alifatyczne	0	0	0	0	0
Zb-123	Zbiornik paliwa górny	węglowodory alifatyczne	0	0	0	0	0
Zb-124	Zbiornik paliwa górny	węglowodory alifatyczne	0	0	0	0	0
Zb-125	Zbiornik paliwa górny	węglowodory alifatyczne	0	0	0	0	0
Zb-126	Zbiornik paliwa górny	węglowodory alifatyczne	0	0	0	0	0

Symbol	Nazwa emitora	Nazwa zanieczyszczenia	Emisja średnia 18 okres	Emisja średnia 19 okres	Emisja średnia 20 okres	Emisja średnia 21 okres	Emisja średnia 22 okres
Zb-127	Zbiornik paliwa górny	węglowodory alifatyczne	0	0	0	0	0
Zb-128	Zbiornik paliwa górny	węglowodory alifatyczne	0	0	0	0	0
Zb-129	Zbiornik paliwa górny	węglowodory alifatyczne	0	0	0	0	0
Zb-130	Zbiornik paliwa górny	węglowodory alifatyczne	0	0	0	0	0
Zb-131	Zbiornik paliwa górny	węglowodory alifatyczne	0	0	0	0	0
Zb-132	Zbiornik paliwa górny	węglowodory alifatyczne	0	0	0	0	0
Zb-133	Zbiornik paliwa górny	węglowodory alifatyczne	0	0	0	0	0
Zb-134	Zbiornik paliwa górny	węglowodory alifatyczne	0	0	0	0	0
Zb-135	Zbiornik paliwa górny	węglowodory alifatyczne	0	0	0	0	0
Zb-136	Zbiornik paliwa górny	węglowodory alifatyczne	0	0	0	0	0
Zb-137	Zbiornik paliwa górny	węglowodory alifatyczne	0	0	0	0	0
Zb-138	Zbiornik paliwa górny	węglowodory alifatyczne	0	0	0	0	0
Zb-139	Zbiornik paliwa górny	węglowodory alifatyczne	0	0	0	0	0
Zb-140	Zbiornik paliwa górny	węglowodory alifatyczne	0	0	0	0	0
LPO-1A	Samochody osobowe pracowników	benzen	$9{,}343*10^{-5}$	$9{,}343*10^{-5}$	$9{,}342*10^{-5}$	$9{,}342*10^{-5}$	0
		dwutlenek siarki	$1{,}779*10^{-5}$	$1{,}779*10^{-5}$	$1{,}779*10^{-5}$	$1{,}779*10^{-5}$	0
		pył PM-10	0,000599	0,000599	0,000599	0,000599	0
		pył zawieszony PM 2,5	0,0002456	0,0002456	0,0002456	0,0002456	0
		tlenek węgla	0,01323	0,01323	0,01323	0,01323	0
		tlenki azotu jako NO2	0,002010	0,002010	0,002010	0,002010	0
		węglowodory alifatyczne	0,001468	0,001468	0,001468	0,001468	0
		węglowodory aromatyczne	0,000803	0,000803	0,000803	0,000803	0
LPO-2	Samochody osobowe pracowników	benzen	$6{,}265*10^{-5}$	$6{,}265*10^{-5}$	$6{,}265*10^{-5}$	$6{,}265*10^{-5}$	0
		dwutlenek siarki	$1{,}192*10^{-5}$	$1{,}192*10^{-5}$	$1{,}192*10^{-5}$	$1{,}192*10^{-5}$	0
		pył PM-10	0,000402	0,000402	0,000402	0,000402	0
		pył zawieszony PM 2,5	0,0001647	0,0001647	0,0001647	0,0001647	0
		tlenek węgla	0,00887	0,00887	0,00887	0,00887	0
		tlenki azotu jako NO2	0,001346	0,001346	0,001346	0,001346	0
		węglowodory alifatyczne	0,000984	0,000984	0,000984	0,000984	0
		węglowodory aromatyczne	0,000538	0,000538	0,000538	0,000538	0
LPO-3	Samochody osobowe pracowników	benzen	$4{,}959*10^{-5}$	$4{,}959*10^{-5}$	$4{,}959*10^{-5}$	$4{,}959*10^{-5}$	0
		dwutlenek siarki	$9{,}443*10^{-6}$	$9{,}443*10^{-6}$	$9{,}443*10^{-6}$	$9{,}443*10^{-6}$	0
		pył PM-10	0,000318	0,000318	0,000318	0,000318	0
		pył zawieszony PM 2,5	0,0001303	0,0001303	0,0001303	0,0001303	0
		tlenek węgla	0,00702	0,00702	0,00702	0,00702	0
		tlenki azotu jako NO2	0,001067	0,001067	0,001067	0,001067	0
		węglowodory alifatyczne	0,000779	0,000779	0,000779	0,000779	0
		węglowodory aromatyczne	0,000426	0,000426	0,000426	0,000426	0
LPO-4	Samochody osobowe pracowników	benzen	$3{,}416*10^{-5}$	$3{,}416*10^{-5}$	$3{,}416*10^{-5}$	$3{,}416*10^{-5}$	0
		dwutlenek siarki	$6{,}493*10^{-6}$	$6{,}493*10^{-6}$	$6{,}493*10^{-6}$	$6{,}493*10^{-6}$	0
		pył PM-10	0,0002188	0,0002188	0,0002188	0,0002188	0
		pył zawieszony PM 2,5	$8{,}969*10^{-5}$	$8{,}969*10^{-5}$	$8{,}969*10^{-5}$	$8{,}969*10^{-5}$	0
		tlenek węgla	0,00483	0,00483	0,00483	0,00483	0
		tlenki azotu jako NO2	0,000734	0,000734	0,000734	0,000734	0
		węglowodory alifatyczne	0,000536	0,000536	0,000536	0,000536	0
		węglowodory aromatyczne	0,0002931	0,0002931	0,0002932	0,0002932	0
LPO-5	Samochody osobowe pracowników	benzen	$3{,}416*10^{-5}$	$3{,}416*10^{-5}$	$3{,}416*10^{-5}$	$3{,}416*10^{-5}$	0
		dwutlenek siarki	$6{,}493*10^{-6}$	$6{,}493*10^{-6}$	$6{,}493*10^{-6}$	$6{,}493*10^{-6}$	0
		pył PM-10	0,0002188	0,0002188	0,0002188	0,0002188	0
		pył zawieszony PM 2,5	$8{,}969*10^{-5}$	$8{,}969*10^{-5}$	$8{,}969*10^{-5}$	$8{,}969*10^{-5}$	0
		tlenek węgla	0,00483	0,00483	0,00483	0,00483	0
		tlenki azotu jako NO2	0,000734	0,000734	0,000734	0,000734	0
		węglowodory alifatyczne	0,000536	0,000536	0,000536	0,000536	0
		węglowodory aromatyczne	0,0002931	0,0002931	0,0002932	0,0002932	0
LPO-C	Samochody osobowe gosci wydarzen	benzen	$9{,}480*10^{-5}$	0	0	0	0
		dwutlenek siarki	$1{,}804*10^{-5}$	0	0	0	0
		pył PM-10	0,000608	0	0	0	0
		pył zawieszony PM 2,5	0,0002492	0	0	0	0
		tlenek węgla	0,01342	0	0	0	0

Symbol	Nazwa emitora	Nazwa zanieczyszczenia	Emisja średnia 18 okres	Emisja średnia 19 okres	Emisja średnia 20 okres	Emisja średnia 21 okres	Emisja średnia 22 okres
		tlenki azotu jako NO2	0,002038	0	0	0	0
		węglowodory alifatyczne	0,001489	0	0	0	0
		węglowodory aromatyczne	0,000814	0	0	0	0
LPO-D	Samochody osobowe gosci wydarzen	benzen	$4{,}060*10^{-5}$	0	0	0	0
		dwutlenek siarki	$7{,}720*10^{-6}$	0	0	0	0
		pył PM-10	0,0002602	0	0	0	0
		pył zawieszony PM 2,5	0,0001067	0	0	0	0
		tlenek węgla	0,00575	0	0	0	0
		tlenki azotu jako NO2	0,000873	0	0	0	0
		węglowodory alifatyczne	0,000637	0	0	0	0
		węglowodory aromatyczne	0,000348	0	0	0	0
LPO-1B	Samochody osobowe gosci wydarzen	benzen	$8{,}910*10^{-5}$	0	0	0	0
		dwutlenek siarki	$1{,}696*10^{-5}$	0	0	0	0
		pył PM-10	0,000571	0	0	0	0
		pył zawieszony PM 2,5	0,0002341	0	0	0	0
		tlenek węgla	0,01262	0	0	0	0
		tlenki azotu jako NO2	0,001916	0	0	0	0
		węglowodory alifatyczne	0,001400	0	0	0	0
		węglowodory aromatyczne	0,000765	0	0	0	0
LPC-O	Odbiór odpadów	benzen	0	0	0	0	0
		dwutlenek siarki	0	0	0	0	0
		pył PM-10	0	0	0	0	0
		pył zawieszony PM 2,5	0	0	0	0	0
		tlenek węgla	0	0	0	0	0
		tlenki azotu jako NO2	0	0	0	0	0
		węglowodory alifatyczne	0	0	0	0	0
		węglowodory aromatyczne	0	0	0	0	0
LPC-C	Autocysterny	benzen	0	0	0	0	0
		dwutlenek siarki	0	0	0	0	0
		pył PM-10	0	0	0	0	0
		pył zawieszony PM 2,5	0	0	0	0	0
		tlenek węgla	0	0	0	0	0
		tlenki azotu jako NO2	0	0	0	0	0
		węglowodory alifatyczne	0	0	0	0	0
		węglowodory aromatyczne	0	0	0	0	0
ITPO-1	Linia do termicznego przeksztalcania odpadów (Centrum Energii Wloclawek)	dwutlenek siarki	16,20	16,20	16,20	16,20	16,20
		pył PM-10	2,389	2,389	2,389	2,389	2,389
		pył zawieszony PM 2,5	2,265	2,265	2,265	2,265	2,265
		tlenek węgla	12,15	12,15	12,15	12,15	12,15
		tlenki azotu jako NO2	32,4	32,4	32,4	32,4	32,4
S1	Zasobnik odpadów procesowych (Centrum Energii Wloclawek)	pył PM-10	0,000500	0,000500	0,000500	0,000500	0,000500
		pył zawieszony PM 2,5	0,000500	0,000500	0,000500	0,000500	0,000500
S2	Zasobnik odpadów procesowych (Centrum Energii Wloclawek)	pył PM-10	0,000500	0,000500	0,000500	0,000500	0,000500
		pył zawieszony PM 2,5	0,000500	0,000500	0,000500	0,000500	0,000500
W1	Proces waloryzacji zuzla (Centrum Energii Wloclawek)	pył PM-10	0,0500	0,0500	0,0500	0,0500	0,0500
		pył zawieszony PM 2,5	0,0500	0,0500	0,0500	0,0500	0,0500
Ppoz1	Spalinowa pompa p.poz. (Centrum Energii Wloclawek)	dwutlenek siarki	0	0	0	0	0
		pył PM-10	0	0	0	0	0
		pył zawieszony PM 2,5	0	0	0	0	0
		tlenek węgla	0	0	0	0	0
		tlenki azotu jako NO2	0	0	0	0	0
Ag1	Awaryjny agregat pradotwórczy (Centrum Energii Wloclawek)	dwutlenek siarki	0	0	0	0	0
		pył PM-10	0	0	0	0	0
		pył zawieszony PM 2,5	0	0	0	0	0
		tlenek węgla	0	0	0	0	0
		tlenki azotu jako NO2	0	0	0	0	0
Lsc1	Samochody ciezarowe – wjazd i wyjazd (Centrum	benzen	$6{,}120*10^{-8}$	$6{,}120*10^{-8}$	$6{,}120*10^{-8}$	$6{,}120*10^{-8}$	$6{,}120*10^{-8}$

		dwutlenek siarki	$8,450*10^{-6}$	$8,450*10^{-6}$	$8,450*10^{-6}$	$8,450*10^{-6}$	$8,450*10^{-6}$
		pył PM-10	0,0002965	0,0002965	0,0002965	0,0002965	0,0002965
		pył zawieszony PM 2,5	0,0001438	0,0001438	0,0001438	0,0001438	0,0001438
		tlenek węgla	0,002040	0,002040	0,002040	0,002040	0,002040
		tlenki azotu jako NO2	0,00843	0,00843	0,00843	0,00843	0,00843
		węglowodory alifatyczne	$4,115*10^{-5}$	$4,115*10^{-5}$	$4,115*10^{-5}$	$4,115*10^{-5}$	$4,115*10^{-5}$
		węglowodory aromatyczne	$2,200*10^{-5}$	$2,200*10^{-5}$	$2,200*10^{-5}$	$2,200*10^{-5}$	$2,200*10^{-5}$
Lso1	Samochody osobowe – wjazd i wyjazd (Centrum Energii Wloclawek)	benzen	$5,778*10^{-5}$	$5,778*10^{-5}$	$5,778*10^{-5}$	0	0
		dwutlenek siarki	$1,062*10^{-5}$	$1,062*10^{-5}$	$1,062*10^{-5}$	0	0
		pył PM-10	0,000360	0,000360	0,000360	0	0
		pył zawieszony PM 2,5	0,0001481	0,0001481	0,0001481	0	0
		tlenek węgla	0,00853	0,00853	0,00853	0	0
		tlenki azotu jako NO2	0,001224	0,001224	0,001224	0	0
		węglowodory alifatyczne	0,000901	0,000901	0,000901	0	0
		węglowodory aromatyczne	0,000495	0,000495	0,000495	0	0
Lso2	Samochody osobowe – wjazd i wyjazd (Centrum Energii Wloclawek)	benzen	$1,085*10^{-5}$	$1,085*10^{-5}$	$1,085*10^{-5}$	0	0
		dwutlenek siarki	$1,995*10^{-6}$	$1,995*10^{-6}$	$1,995*10^{-6}$	0	0
		pył PM-10	$6,758*10^{-5}$	$6,758*10^{-5}$	$6,758*10^{-5}$	0	0
		pył zawieszony PM 2,5	$2,781*10^{-5}$	$2,781*10^{-5}$	$2,781*10^{-5}$	0	0
		tlenek węgla	0,001603	0,001603	0,001603	0	0
		tlenki azotu jako NO2	0,0002299	0,0002299	0,0002299	0	0
		węglowodory alifatyczne	0,0001692	0,0001692	0,0001692	0	0
		węglowodory aromatyczne	$9,295*10^{-5}$	$9,295*10^{-5}$	$9,295*10^{-5}$	0	0
MR1	Maszyny robocze (Centrum Energii Wloclawek)	dwutlenek siarki	0,001700	0,001700	0,001700	0,001700	0,001700
		pył PM-10	0,01091	0,01091	0,01091	0,01091	0,01091
		pył zawieszony PM 2,5	0,01091	0,01091	0,01091	0,01091	0,01091
		tlenek węgla	2,183	2,183	2,183	2,183	2,183
		tlenki azotu jako NO2	0,1746	0,1746	0,1746	0,1746	0,1746
		węglowodory alifatyczne	0,0539	0,0539	0,0539	0,0539	0,0539
		węglowodory aromatyczne	0,02903	0,02903	0,02903	0,02903	0,02903
Zm1	Zbiornik magazynowy oleju opalowego (Centrum Energii Wloclawek)	węglowodory alifatyczne	0	0	0	0	0
Zm2	Zbiornik magazynowy oleju opalowego (Centrum Energii Wloclawek)	węglowodory alifatyczne	0	0	0	0	0
T1	Tankowanie urzadzen transportu wewnetrznego (Centrum Energii Wloclawek)	węglowodory alifatyczne	0	0	0	0	0
Em1	Kotly K-1 i K-2 (cieplownia MPEC Sp. z o.o.)	dwutlenek siarki	12,70	12,70	12,70	12,70	12,70
		pył PM-10	1,168	1,168	1,168	1,168	1,168
		pył zawieszony PM 2,5	0,787	0,787	0,787	0,787	0,787
		tlenki azotu jako NO2	10,16	10,16	10,16	10,16	10,16
Em2	Kotly K-3 i K-4 (cieplownia MPEC Sp. z o.o.)	dwutlenek siarki	31,7	31,7	31,7	31,7	31,7
		pył PM-10	2,916	2,916	2,916	2,916	2,916
		pył zawieszony PM 2,5	1,965	1,965	1,965	1,965	1,965
		tlenek węgla	15,24	15,24	15,24	15,24	15,24
		tlenki azotu jako NO2	25,40	25,40	25,40	25,40	25,40
Em3	Kotly K-5 i K-6 (cieplownia MPEC Sp. z o.o.)	dwutlenek siarki	101,6	101,6	101,6	101,6	101,6
		pył PM-10	2,916	2,916	2,916	2,916	2,916
		pył zawieszony PM 2,5	1,965	1,965	1,965	1,965	1,965
		tlenki azotu jako NO2	57,1	57,1	57,1	57,1	57,1
Zm3	Zbiornik oleju opalowego (cieplownia MPEC)	węglowodory alifatyczne	0	0	0	0	0

Symbol	Nazwa emitora	Nazwa zanieczyszczenia	Emisja średnia 23 okres	Emisja średnia 24 okres	Emisja średnia 25 okres	Emisja średnia 26 okres	Emisja średnia 27 okres
G-1	Agregat pradotwórczy awaryjnego zasilania	benzen	0	0	0	0	0
		dwutlenek siarki	0	0	0	0	0

Symbol	Nazwa emitora	Nazwa zanieczyszczenia	Emisja średnia 23 okres	Emisja średnia 24 okres	Emisja średnia 25 okres	Emisja średnia 26 okres	Emisja średnia 27 okres
		pył PM-10	0	0	0	0	0
		pył zawieszony PM 2,5	0	0	0	0	0
		tlenek węgla	0	0	0	0	0
		tlenki azotu jako NO2	0	0	0	0	0
		węglowodory alifatyczne	0	0	0	0	0
		węglowodory aromatyczne	0	0	0	0	0
G-2	Agregat pradotwórczy awaryjnego zasilania	benzen	0	0	0	0	0
		dwutlenek siarki	0	0	0	0	0
		pył PM-10	0	0	0	0	0
		pył zawieszony PM 2,5	0	0	0	0	0
		tlenek węgla	0	0	0	0	0
		tlenki azotu jako NO2	0	0	0	0	0
		węglowodory alifatyczne	0	0	0	0	0
		węglowodory aromatyczne	0	0	0	0	0
G-3	Agregat pradotwórczy awaryjnego zasilania	benzen	0	0	0	0	0
		dwutlenek siarki	0	0	0	0	0
		pył PM-10	0	0	0	0	0
		pył zawieszony PM 2,5	0	0	0	0	0
		tlenek węgla	0	0	0	0	0
		tlenki azotu jako NO2	0	0	0	0	0
		węglowodory alifatyczne	0	0	0	0	0
		węglowodory aromatyczne	0	0	0	0	0
G-4	Agregat pradotwórczy awaryjnego zasilania	benzen	0	0	0	0	0
		dwutlenek siarki	0	0	0	0	0
		pył PM-10	0	0	0	0	0
		pył zawieszony PM 2,5	0	0	0	0	0
		tlenek węgla	0	0	0	0	0
		tlenki azotu jako NO2	0	0	0	0	0
		węglowodory alifatyczne	0	0	0	0	0
		węglowodory aromatyczne	0	0	0	0	0
G-5	Agregat pradotwórczy awaryjnego zasilania	benzen	0	0	0	0	0
		dwutlenek siarki	0	0	0	0	0
		pył PM-10	0	0	0	0	0
		pył zawieszony PM 2,5	0	0	0	0	0
		tlenek węgla	0	0	0	0	0
		tlenki azotu jako NO2	0	0	0	0	0
		węglowodory alifatyczne	0	0	0	0	0
		węglowodory aromatyczne	0	0	0	0	0
G-6	Agregat pradotwórczy awaryjnego zasilania	benzen	0	0	0	0	0
		dwutlenek siarki	0	0	0	0	0
		pył PM-10	0	0	0	0	0
		pył zawieszony PM 2,5	0	0	0	0	0
		tlenek węgla	0	0	0	0	0
		tlenki azotu jako NO2	0	0	0	0	0
		węglowodory alifatyczne	0	0	0	0	0
		węglowodory aromatyczne	0	0	0	0	0
G-7	Agregat pradotwórczy awaryjnego zasilania	benzen	0	0	0	0	0
		dwutlenek siarki	0	0	0	0	0
		pył PM-10	0	0	0	0	0
		pył zawieszony PM 2,5	0	0	0	0	0
		tlenek węgla	0	0	0	0	0
		tlenki azotu jako NO2	0	0	0	0	0
		węglowodory alifatyczne	0	0	0	0	0
		węglowodory aromatyczne	0	0	0	0	0
G-8	Agregat pradotwórczy awaryjnego zasilania	benzen	0	0	0	0	0
		dwutlenek siarki	0	0	0	0	0
		pył PM-10	0	0	0	0	0

Symbol	Nazwa emitora	Nazwa zanieczyszczenia	Emisja średnia 23 okres	Emisja średnia 24 okres	Emisja średnia 25 okres	Emisja średnia 26 okres	Emisja średnia 27 okres
		pył zawieszony PM 2,5	0	0	0	0	0
		tlenek węgla	0	0	0	0	0
		tlenki azotu jako NO2	0	0	0	0	0
		węglowodory alifatyczne	0	0	0	0	0
		węglowodory aromatyczne	0	0	0	0	0
G-9	Agregat pradotwórczy awaryjnego zasilania	benzen	0	0	0	0	0
		dwutlenek siarki	0	0	0	0	0
		pył PM-10	0	0	0	0	0
		pył zawieszony PM 2,5	0	0	0	0	0
		tlenek węgla	0	0	0	0	0
		tlenki azotu jako NO2	0	0	0	0	0
		węglowodory alifatyczne	0	0	0	0	0
		węglowodory aromatyczne	0	0	0	0	0
G-10	Agregat pradotwórczy awaryjnego zasilania	benzen	0	0	0	0	0
		dwutlenek siarki	0	0	0	0	0
		pył PM-10	0	0	0	0	0
		pył zawieszony PM 2,5	0	0	0	0	0
		tlenek węgla	0	0	0	0	0
		tlenki azotu jako NO2	0	0	0	0	0
		węglowodory alifatyczne	0	0	0	0	0
		węglowodory aromatyczne	0	0	0	0	0
G-11	Agregat pradotwórczy awaryjnego zasilania	benzen	0	0	0	0	0
		dwutlenek siarki	0	0	0	0	0
		pył PM-10	0	0	0	0	0
		pył zawieszony PM 2,5	0	0	0	0	0
		tlenek węgla	0	0	0	0	0
		tlenki azotu jako NO2	0	0	0	0	0
		węglowodory alifatyczne	0	0	0	0	0
		węglowodory aromatyczne	0	0	0	0	0
G-12	Agregat pradotwórczy awaryjnego zasilania	benzen	0	0	0	0	0
		dwutlenek siarki	0	0	0	0	0
		pył PM-10	0	0	0	0	0
		pył zawieszony PM 2,5	0	0	0	0	0
		tlenek węgla	0	0	0	0	0
		tlenki azotu jako NO2	0	0	0	0	0
		węglowodory alifatyczne	0	0	0	0	0
		węglowodory aromatyczne	0	0	0	0	0
G-13	Agregat pradotwórczy awaryjnego zasilania	benzen	0	0	0	0	0
		dwutlenek siarki	0	0	0	0	0
		pył PM-10	0	0	0	0	0
		pył zawieszony PM 2,5	0	0	0	0	0
		tlenek węgla	0	0	0	0	0
		tlenki azotu jako NO2	0	0	0	0	0
		węglowodory alifatyczne	0	0	0	0	0
		węglowodory aromatyczne	0	0	0	0	0
G-14	Agregat pradotwórczy awaryjnego zasilania	benzen	0	0	0	0	0
		dwutlenek siarki	0	0	0	0	0
		pył PM-10	0	0	0	0	0
		pył zawieszony PM 2,5	0	0	0	0	0
		tlenek węgla	0	0	0	0	0
		tlenki azotu jako NO2	0	0	0	0	0
		węglowodory alifatyczne	0	0	0	0	0
		węglowodory aromatyczne	0	0	0	0	0
G-15	Agregat pradotwórczy awaryjnego zasilania	benzen	0	0	0	0	0
		dwutlenek siarki	0	0	0	0	0
		pył PM-10	0	0	0	0	0
		pył zawieszony PM 2,5	0	0	0	0	0

Symbol	Nazwa emitora	Nazwa zanieczyszczenia	Emisja średnia 23 okres	Emisja średnia 24 okres	Emisja średnia 25 okres	Emisja średnia 26 okres	Emisja średnia 27 okres
		tlenek węgla	0	0	0	0	0
		tlenki azotu jako NO2	0	0	0	0	0
		węglowodory alifatyczne	0	0	0	0	0
		węglowodory aromatyczne	0	0	0	0	0
G-16	Agregat pradotwórczy awaryjnego zasilania	benzen	0	0	0	0	0
		dwutlenek siarki	0	0	0	0	0
		pył PM-10	0	0	0	0	0
		pył zawieszony PM 2,5	0	0	0	0	0
		tlenek węgla	0	0	0	0	0
		tlenki azotu jako NO2	0	0	0	0	0
		węglowodory alifatyczne	0	0	0	0	0
		węglowodory aromatyczne	0	0	0	0	0
G-17	Agregat pradotwórczy awaryjnego zasilania	benzen	0	0	0	0	0
		dwutlenek siarki	0	0	0	0	0
		pył PM-10	0	0	0	0	0
		pył zawieszony PM 2,5	0	0	0	0	0
		tlenek węgla	0	0	0	0	0
		tlenki azotu jako NO2	0	0	0	0	0
		węglowodory alifatyczne	0	0	0	0	0
		węglowodory aromatyczne	0	0	0	0	0
G-18	Agregat pradotwórczy awaryjnego zasilania	benzen	0	0	0	0	0
		dwutlenek siarki	0	0	0	0	0
		pył PM-10	0	0	0	0	0
		pył zawieszony PM 2,5	0	0	0	0	0
		tlenek węgla	0	0	0	0	0
		tlenki azotu jako NO2	0	0	0	0	0
		węglowodory alifatyczne	0	0	0	0	0
		węglowodory aromatyczne	0	0	0	0	0
G-19	Agregat pradotwórczy awaryjnego zasilania	benzen	0	0	0	0	0
		dwutlenek siarki	0	0	0	0	0
		pył PM-10	0	0	0	0	0
		pył zawieszony PM 2,5	0	0	0	0	0
		tlenek węgla	0	0	0	0	0
		tlenki azotu jako NO2	0	0	0	0	0
		węglowodory alifatyczne	0	0	0	0	0
		węglowodory aromatyczne	0	0	0	0	0
G-20	Agregat pradotwórczy awaryjnego zasilania	benzen	0	0	0	0	0
		dwutlenek siarki	0	0	0	0	0
		pył PM-10	0	0	0	0	0
		pył zawieszony PM 2,5	0	0	0	0	0
		tlenek węgla	0	0	0	0	0
		tlenki azotu jako NO2	0	0	0	0	0
		węglowodory alifatyczne	0	0	0	0	0
		węglowodory aromatyczne	0	0	0	0	0
G-21	Agregat pradotwórczy awaryjnego zasilania	benzen	0	0	0	0	0
		dwutlenek siarki	0	0	0	0	0
		pył PM-10	0	0	0	0	0
		pył zawieszony PM 2,5	0	0	0	0	0
		tlenek węgla	0	0	0	0	0
		tlenki azotu jako NO2	0	0	0	0	0
		węglowodory alifatyczne	0	0	0	0	0
		węglowodory aromatyczne	0	0	0	0	0
G-22	Agregat pradotwórczy awaryjnego zasilania	benzen	0	0	0	0	0
		dwutlenek siarki	0	0	0	0	0
		pył PM-10	0	0	0	0	0
		pył zawieszony PM 2,5	0	0	0	0	0
		tlenek węgla	0	0	0	0	0

Symbol	Nazwa emitora	Nazwa zanieczyszczenia	Emisja średnia 23 okres	Emisja średnia 24 okres	Emisja średnia 25 okres	Emisja średnia 26 okres	Emisja średnia 27 okres
		tlenki azotu jako NO2	0	0	0	0	0
		węglowodory alifatyczne	0	0	0	0	0
		węglowodory aromatyczne	0	0	0	0	0
G-23	Agregat pradotwórczy awaryjnego zasilania	benzen	0	0	0	0	0
		dwutlenek siarki	0	0	0	0	0
		pył PM-10	0	0	0	0	0
		pył zawieszony PM 2,5	0	0	0	0	0
		tlenek węgla	0	0	0	0	0
		tlenki azotu jako NO2	0	0	0	0	0
		węglowodory alifatyczne	0	0	0	0	0
		węglowodory aromatyczne	0	0	0	0	0
G-24	Agregat pradotwórczy awaryjnego zasilania	benzen	0	0	0	0	0
		dwutlenek siarki	0	0	0	0	0
		pył PM-10	0	0	0	0	0
		pył zawieszony PM 2,5	0	0	0	0	0
		tlenek węgla	0	0	0	0	0
		tlenki azotu jako NO2	0	0	0	0	0
		węglowodory alifatyczne	0	0	0	0	0
		węglowodory aromatyczne	0	0	0	0	0
G-25	Agregat pradotwórczy awaryjnego zasilania	benzen	0	0	0	0	0
		dwutlenek siarki	0	0	0	0	0
		pył PM-10	0	0	0	0	0
		pył zawieszony PM 2,5	0	0	0	0	0
		tlenek węgla	0	0	0	0	0
		tlenki azotu jako NO2	0	0	0	0	0
		węglowodory alifatyczne	0	0	0	0	0
		węglowodory aromatyczne	0	0	0	0	0
G-26	Agregat pradotwórczy awaryjnego zasilania	benzen	0	0	0	0	0
		dwutlenek siarki	0	0	0	0	0
		pył PM-10	0	0	0	0	0
		pył zawieszony PM 2,5	0	0	0	0	0
		tlenek węgla	0	0	0	0	0
		tlenki azotu jako NO2	0	0	0	0	0
		węglowodory alifatyczne	0	0	0	0	0
		węglowodory aromatyczne	0	0	0	0	0
G-27	Agregat pradotwórczy awaryjnego zasilania	benzen	0	0	0	0	0
		dwutlenek siarki	0	0	0	0	0
		pył PM-10	0	0	0	0	0
		pył zawieszony PM 2,5	0	0	0	0	0
		tlenek węgla	0	0	0	0	0
		tlenki azotu jako NO2	0	0	0	0	0
		węglowodory alifatyczne	0	0	0	0	0
		węglowodory aromatyczne	0	0	0	0	0
G-28	Agregat pradotwórczy awaryjnego zasilania	benzen	0	0	0	0	0
		dwutlenek siarki	0	0	0	0	0
		pył PM-10	0	0	0	0	0
		pył zawieszony PM 2,5	0	0	0	0	0
		tlenek węgla	0	0	0	0	0
		tlenki azotu jako NO2	0	0	0	0	0
		węglowodory alifatyczne	0	0	0	0	0
		węglowodory aromatyczne	0	0	0	0	0
G-29	Agregat pradotwórczy awaryjnego zasilania	benzen	0	0	0	0	0
		dwutlenek siarki	0	0	0	0	0
		pył PM-10	0	0	0	0	0
		pył zawieszony PM 2,5	0	0	0	0	0
		tlenek węgla	0	0	0	0	0
		tlenki azotu jako NO2	0	0	0	0	0

Symbol	Nazwa emitora	Nazwa zanieczyszczenia	Emisja średnia 23 okres	Emisja średnia 24 okres	Emisja średnia 25 okres	Emisja średnia 26 okres	Emisja średnia 27 okres
		węglowodory alifatyczne	0	0	0	0	0
		węglowodory aromatyczne	0	0	0	0	0
G-30	Agregat pradotwórczy awaryjnego zasilania	benzen	0	0	0	0	0
		dwutlenek siarki	0	0	0	0	0
		pył PM-10	0	0	0	0	0
		pył zawieszony PM 2,5	0	0	0	0	0
		tlenek węgla	0	0	0	0	0
		tlenki azotu jako NO2	0	0	0	0	0
		węglowodory alifatyczne	0	0	0	0	0
		węglowodory aromatyczne	0	0	0	0	0
G-31	Agregat pradotwórczy awaryjnego zasilania	benzen	0	0	0	0	0
		dwutlenek siarki	0	0	0	0	0
		pył PM-10	0	0	0	0	0
		pył zawieszony PM 2,5	0	0	0	0	0
		tlenek węgla	0	0	0	0	0
		tlenki azotu jako NO2	0	0	0	0	0
		węglowodory alifatyczne	0	0	0	0	0
		węglowodory aromatyczne	0	0	0	0	0
G-32	Agregat pradotwórczy awaryjnego zasilania	benzen	0	0	0	0	0
		dwutlenek siarki	0	0	0	0	0
		pył PM-10	0	0	0	0	0
		pył zawieszony PM 2,5	0	0	0	0	0
		tlenek węgla	0	0	0	0	0
		tlenki azotu jako NO2	0	0	0	0	0
		węglowodory alifatyczne	0	0	0	0	0
		węglowodory aromatyczne	0	0	0	0	0
G-33	Agregat pradotwórczy awaryjnego zasilania	benzen	0	0	0	0	0
		dwutlenek siarki	0	0	0	0	0
		pył PM-10	0	0	0	0	0
		pył zawieszony PM 2,5	0	0	0	0	0
		tlenek węgla	0	0	0	0	0
		tlenki azotu jako NO2	0	0	0	0	0
		węglowodory alifatyczne	0	0	0	0	0
		węglowodory aromatyczne	0	0	0	0	0
G-34	Agregat pradotwórczy awaryjnego zasilania	benzen	0	0	0	0	0
		dwutlenek siarki	0	0	0	0	0
		pył PM-10	0	0	0	0	0
		pył zawieszony PM 2,5	0	0	0	0	0
		tlenek węgla	0	0	0	0	0
		tlenki azotu jako NO2	0	0	0	0	0
		węglowodory alifatyczne	0	0	0	0	0
		węglowodory aromatyczne	0	0	0	0	0
G-35	Agregat pradotwórczy awaryjnego zasilania	benzen	0	0	0	0	0
		dwutlenek siarki	0	0	0	0	0
		pył PM-10	0	0	0	0	0
		pył zawieszony PM 2,5	0	0	0	0	0
		tlenek węgla	0	0	0	0	0
		tlenki azotu jako NO2	0	0	0	0	0
		węglowodory alifatyczne	0	0	0	0	0
		węglowodory aromatyczne	0	0	0	0	0
G-36	Agregat pradotwórczy awaryjnego zasilania	benzen	0	0	0	0	0
		dwutlenek siarki	0	0	0	0	0
		pył PM-10	0	0	0	0	0
		pył zawieszony PM 2,5	0	0	0	0	0
		tlenek węgla	0	0	0	0	0
		tlenki azotu jako NO2	0	0	0	0	0
		węglowodory alifatyczne	0	0	0	0	0

Symbol	Nazwa emitora	Nazwa zanieczyszczenia	Emisja średnia 23 okres	Emisja średnia 24 okres	Emisja średnia 25 okres	Emisja średnia 26 okres	Emisja średnia 27 okres
		węglowodory aromatyczne	0	0	0	0	0
G-37	Agregat pradotwórczy awaryjnego zasilania	benzen	0	0	0	0	0
		dwutlenek siarki	0	0	0	0	0
		pył PM-10	0	0	0	0	0
		pył zawieszony PM 2,5	0	0	0	0	0
		tlenek węgla	0	0	0	0	0
		tlenki azotu jako NO2	0	0	0	0	0
		węglowodory alifatyczne	0	0	0	0	0
		węglowodory aromatyczne	0	0	0	0	0
G-38	Agregat pradotwórczy awaryjnego zasilania	benzen	0	0	0	0	0
		dwutlenek siarki	0	0	0	0	0
		pył PM-10	0	0	0	0	0
		pył zawieszony PM 2,5	0	0	0	0	0
		tlenek węgla	0	0	0	0	0
		tlenki azotu jako NO2	0	0	0	0	0
		węglowodory alifatyczne	0	0	0	0	0
		węglowodory aromatyczne	0	0	0	0	0
G-39	Agregat pradotwórczy awaryjnego zasilania	benzen	0	0	0	0	0
		dwutlenek siarki	0	0	0	0	0
		pył PM-10	0	0	0	0	0
		pył zawieszony PM 2,5	0	0	0	0	0
		tlenek węgla	0	0	0	0	0
		tlenki azotu jako NO2	0	0	0	0	0
		węglowodory alifatyczne	0	0	0	0	0
		węglowodory aromatyczne	0	0	0	0	0
G-40	Agregat pradotwórczy awaryjnego zasilania	benzen	0	0	0	0	0
		dwutlenek siarki	0	0	0	0	0
		pył PM-10	0	0	0	0	0
		pył zawieszony PM 2,5	0	0	0	0	0
		tlenek węgla	0	0	0	0	0
		tlenki azotu jako NO2	0	0	0	0	0
		węglowodory alifatyczne	0	0	0	0	0
		węglowodory aromatyczne	0	0	0	0	0
G-41	Agregat pradotwórczy awaryjnego zasilania	benzen	0	0	0	0	0
		dwutlenek siarki	0	0	0	0	0
		pył PM-10	0	0	0	0	0
		pył zawieszony PM 2,5	0	0	0	0	0
		tlenek węgla	0	0	0	0	0
		tlenki azotu jako NO2	0	0	0	0	0
		węglowodory alifatyczne	0	0	0	0	0
		węglowodory aromatyczne	0	0	0	0	0
G-42	Agregat pradotwórczy awaryjnego zasilania	benzen	0	0	0	0	0
		dwutlenek siarki	0	0	0	0	0
		pył PM-10	0	0	0	0	0
		pył zawieszony PM 2,5	0	0	0	0	0
		tlenek węgla	0	0	0	0	0
		tlenki azotu jako NO2	0	0	0	0	0
		węglowodory alifatyczne	0	0	0	0	0
		węglowodory aromatyczne	0	0	0	0	0
G-43	Agregat pradotwórczy awaryjnego zasilania	benzen	0	0	0	0	0
		dwutlenek siarki	0	0	0	0	0
		pył PM-10	0	0	0	0	0
		pył zawieszony PM 2,5	0	0	0	0	0
		tlenek węgla	0	0	0	0	0
		tlenki azotu jako NO2	0	0	0	0	0
		węglowodory alifatyczne	0	0	0	0	0
		węglowodory aromatyczne	0	0	0	0	0

Symbol	Nazwa emitora	Nazwa zanieczyszczenia	Emisja średnia 23 okres	Emisja średnia 24 okres	Emisja średnia 25 okres	Emisja średnia 26 okres	Emisja średnia 27 okres
G-44	Agregat pradotwórczy awaryjnego zasilania	benzen	0	0	0	0	0
		dwutlenek siarki	0	0	0	0	0
		pył PM-10	0	0	0	0	0
		pył zawieszony PM 2,5	0	0	0	0	0
		tlenek węgla	0	0	0	0	0
		tlenki azotu jako NO2	0	0	0	0	0
		węglowodory alifatyczne	0	0	0	0	0
		węglowodory aromatyczne	0	0	0	0	0
G-45	Agregat pradotwórczy awaryjnego zasilania	benzen	0	0	0	0	0
		dwutlenek siarki	0	0	0	0	0
		pył PM-10	0	0	0	0	0
		pył zawieszony PM 2,5	0	0	0	0	0
		tlenek węgla	0	0	0	0	0
		tlenki azotu jako NO2	0	0	0	0	0
		węglowodory alifatyczne	0	0	0	0	0
		węglowodory aromatyczne	0	0	0	0	0
G-46	Agregat pradotwórczy awaryjnego zasilania	benzen	0	0	0	0	0
		dwutlenek siarki	0	0	0	0	0
		pył PM-10	0	0	0	0	0
		pył zawieszony PM 2,5	0	0	0	0	0
		tlenek węgla	0	0	0	0	0
		tlenki azotu jako NO2	0	0	0	0	0
		węglowodory alifatyczne	0	0	0	0	0
		węglowodory aromatyczne	0	0	0	0	0
G-47	Agregat pradotwórczy awaryjnego zasilania	benzen	0	0	0	0	0
		dwutlenek siarki	0	0	0	0	0
		pył PM-10	0	0	0	0	0
		pył zawieszony PM 2,5	0	0	0	0	0
		tlenek węgla	0	0	0	0	0
		tlenki azotu jako NO2	0	0	0	0	0
		węglowodory alifatyczne	0	0	0	0	0
		węglowodory aromatyczne	0	0	0	0	0
G-48	Agregat pradotwórczy awaryjnego zasilania	benzen	0	0	0	0	0
		dwutlenek siarki	0	0	0	0	0
		pył PM-10	0	0	0	0	0
		pył zawieszony PM 2,5	0	0	0	0	0
		tlenek węgla	0	0	0	0	0
		tlenki azotu jako NO2	0	0	0	0	0
		węglowodory alifatyczne	0	0	0	0	0
		węglowodory aromatyczne	0	0	0	0	0
G-49	Agregat pradotwórczy awaryjnego zasilania	benzen	0	0	0	0	0
		dwutlenek siarki	0	0	0	0	0
		pył PM-10	0	0	0	0	0
		pył zawieszony PM 2,5	0	0	0	0	0
		tlenek węgla	0	0	0	0	0
		tlenki azotu jako NO2	0	0	0	0	0
		węglowodory alifatyczne	0	0	0	0	0
		węglowodory aromatyczne	0	0	0	0	0
G-50	Agregat pradotwórczy awaryjnego zasilania	benzen	0	0	0	0	0
		dwutlenek siarki	0	0	0	0	0
		pył PM-10	0	0	0	0	0
		pył zawieszony PM 2,5	0	0	0	0	0
		tlenek węgla	0	0	0	0	0
		tlenki azotu jako NO2	0	0	0	0	0
		węglowodory alifatyczne	0	0	0	0	0
		węglowodory aromatyczne	0	0	0	0	0
G-51	Agregat pradotwórczy awaryjnego zasilania	benzen	0	0	0	0	0

Symbol	Nazwa emitora	Nazwa zanieczyszczenia	Emisja średnia 23 okres	Emisja średnia 24 okres	Emisja średnia 25 okres	Emisja średnia 26 okres	Emisja średnia 27 okres
		dwutlenek siarki	0	0	0	0	0
		pył PM-10	0	0	0	0	0
		pył zawieszony PM 2,5	0	0	0	0	0
		tlenek węgla	0	0	0	0	0
		tlenki azotu jako NO2	0	0	0	0	0
		węglowodory alifatyczne	0	0	0	0	0
		węglowodory aromatyczne	0	0	0	0	0
G-52	Agregat pradotwórczy awaryjnego zasilania	benzen	0	0	0	0	0
		dwutlenek siarki	0	0	0	0	0
		pył PM-10	0	0	0	0	0
		pył zawieszony PM 2,5	0	0	0	0	0
		tlenek węgla	0	0	0	0	0
		tlenki azotu jako NO2	0	0	0	0	0
		węglowodory alifatyczne	0	0	0	0	0
		węglowodory aromatyczne	0	0	0	0	0
G-53	Agregat pradotwórczy awaryjnego zasilania	benzen	0	0	0	0	0
		dwutlenek siarki	0	0	0	0	0
		pył PM-10	0	0	0	0	0
		pył zawieszony PM 2,5	0	0	0	0	0
		tlenek węgla	0	0	0	0	0
		tlenki azotu jako NO2	0	0	0	0	0
		węglowodory alifatyczne	0	0	0	0	0
		węglowodory aromatyczne	0	0	0	0	0
G-54	Agregat pradotwórczy awaryjnego zasilania	benzen	0	0	0	0	0
		dwutlenek siarki	0	0	0	0	0
		pył PM-10	0	0	0	0	0
		pył zawieszony PM 2,5	0	0	0	0	0
		tlenek węgla	0	0	0	0	0
		tlenki azotu jako NO2	0	0	0	0	0
		węglowodory alifatyczne	0	0	0	0	0
		węglowodory aromatyczne	0	0	0	0	0
G-55	Agregat pradotwórczy awaryjnego zasilania	benzen	0	0	0	0	0
		dwutlenek siarki	0	0	0	0	0
		pył PM-10	0	0	0	0	0
		pył zawieszony PM 2,5	0	0	0	0	0
		tlenek węgla	0	0	0	0	0
		tlenki azotu jako NO2	0	0	0	0	0
		węglowodory alifatyczne	0	0	0	0	0
		węglowodory aromatyczne	0	0	0	0	0
G-56	Agregat pradotwórczy awaryjnego zasilania	benzen	0	0	0	0	0
		dwutlenek siarki	0	0	0	0	0
		pył PM-10	0	0	0	0	0
		pył zawieszony PM 2,5	0	0	0	0	0
		tlenek węgla	0	0	0	0	0
		tlenki azotu jako NO2	0	0	0	0	0
		węglowodory alifatyczne	0	0	0	0	0
		węglowodory aromatyczne	0	0	0	0	0
G-57	Agregat pradotwórczy awaryjnego zasilania	benzen	0	0	0	0	0
		dwutlenek siarki	0	0	0	0	0
		pył PM-10	0	0	0	0	0
		pył zawieszony PM 2,5	0	0	0	0	0
		tlenek węgla	0	0	0	0	0
		tlenki azotu jako NO2	0	0	0	0	0
		węglowodory alifatyczne	0	0	0	0	0
		węglowodory aromatyczne	0	0	0	0	0
G-58	Agregat pradotwórczy awaryjnego zasilania	benzen	0	0	0	0	0
		dwutlenek siarki	0	0	0	0	0

Symbol	Nazwa emitora	Nazwa zanieczyszczenia	Emisja średnia 23 okres	Emisja średnia 24 okres	Emisja średnia 25 okres	Emisja średnia 26 okres	Emisja średnia 27 okres
		pył PM-10	0	0	0	0	0
		pył zawieszony PM 2,5	0	0	0	0	0
		tlenek węgla	0	0	0	0	0
		tlenki azotu jako NO2	0	0	0	0	0
		węglowodory alifatyczne	0	0	0	0	0
		węglowodory aromatyczne	0	0	0	0	0
G-59	Agregat pradotwórczy awaryjnego zasilania	benzen	0	0	0	0	0
		dwutlenek siarki	0	0	0	0	0
		pył PM-10	0	0	0	0	0
		pył zawieszony PM 2,5	0	0	0	0	0
		tlenek węgla	0	0	0	0	0
		tlenki azotu jako NO2	0	0	0	0	0
		węglowodory alifatyczne	0	0	0	0	0
		węglowodory aromatyczne	0	0	0	0	0
G-60	Agregat pradotwórczy awaryjnego zasilania	benzen	0	0	0	0	0
		dwutlenek siarki	0	0	0	0	0
		pył PM-10	0	0	0	0	0
		pył zawieszony PM 2,5	0	0	0	0	0
		tlenek węgla	0	0	0	0	0
		tlenki azotu jako NO2	0	0	0	0	0
		węglowodory alifatyczne	0	0	0	0	0
		węglowodory aromatyczne	0	0	0	0	0
G-61	Agregat pradotwórczy awaryjnego zasilania	benzen	0	0	0	0	0
		dwutlenek siarki	0	0	0	0	0
		pył PM-10	0	0	0	0	0
		pył zawieszony PM 2,5	0	0	0	0	0
		tlenek węgla	0	0	0	0	0
		tlenki azotu jako NO2	0	0	0	0	0
		węglowodory alifatyczne	0	0	0	0	0
		węglowodory aromatyczne	0	0	0	0	0
G-62	Agregat pradotwórczy awaryjnego zasilania	benzen	0	0	0	0	0
		dwutlenek siarki	0	0	0	0	0
		pył PM-10	0	0	0	0	0
		pył zawieszony PM 2,5	0	0	0	0	0
		tlenek węgla	0	0	0	0	0
		tlenki azotu jako NO2	0	0	0	0	0
		węglowodory alifatyczne	0	0	0	0	0
		węglowodory aromatyczne	0	0	0	0	0
G-63	Agregat pradotwórczy awaryjnego zasilania	benzen	0	0	0	0	0
		dwutlenek siarki	0	0	0	0	0
		pył PM-10	0	0	0	0	0
		pył zawieszony PM 2,5	0	0	0	0	0
		tlenek węgla	0	0	0	0	0
		tlenki azotu jako NO2	0	0	0	0	0
		węglowodory alifatyczne	0	0	0	0	0
		węglowodory aromatyczne	0	0	0	0	0
G-64	Agregat pradotwórczy awaryjnego zasilania	benzen	0	0	0	0	0
		dwutlenek siarki	0	0	0	0	0
		pył PM-10	0	0	0	0	0
		pył zawieszony PM 2,5	0	0	0	0	0
		tlenek węgla	0	0	0	0	0
		tlenki azotu jako NO2	0	0	0	0	0
		węglowodory alifatyczne	0	0	0	0	0
		węglowodory aromatyczne	0	0	0	0	0
G-65	Agregat pradotwórczy awaryjnego zasilania	benzen	0	0	0	0	0
		dwutlenek siarki	0	0	0	0	0
		pył PM-10	0	0	0	0	0

Symbol	Nazwa emitora	Nazwa zanieczyszczenia	Emisja średnia 23 okres	Emisja średnia 24 okres	Emisja średnia 25 okres	Emisja średnia 26 okres	Emisja średnia 27 okres
		pył zawieszony PM 2,5	0	0	0	0	0
		tlenek węgla	0	0	0	0	0
		tlenki azotu jako NO2	0	0	0	0	0
		węglowodory alifatyczne	0	0	0	0	0
		węglowodory aromatyczne	0	0	0	0	0
G-66	Agregat pradotwórczy awaryjnego zasilania	benzen	0	0	0	0	0
		dwutlenek siarki	0	0	0	0	0
		pył PM-10	0	0	0	0	0
		pył zawieszony PM 2,5	0	0	0	0	0
		tlenek węgla	0	0	0	0	0
		tlenki azotu jako NO2	0	0	0	0	0
		węglowodory alifatyczne	0	0	0	0	0
		węglowodory aromatyczne	0	0	0	0	0
G-67	Agregat pradotwórczy awaryjnego zasilania	benzen	0	0	0	0	0
		dwutlenek siarki	0	0	0	0	0
		pył PM-10	0	0	0	0	0
		pył zawieszony PM 2,5	0	0	0	0	0
		tlenek węgla	0	0	0	0	0
		tlenki azotu jako NO2	0	0	0	0	0
		węglowodory alifatyczne	0	0	0	0	0
		węglowodory aromatyczne	0	0	0	0	0
G-68	Agregat pradotwórczy awaryjnego zasilania	benzen	0	0	0	0	0
		dwutlenek siarki	0	0	0	0	0
		pył PM-10	0	0	0	0	0
		pył zawieszony PM 2,5	0	0	0	0	0
		tlenek węgla	0	0	0	0	0
		tlenki azotu jako NO2	0	0	0	0	0
		węglowodory alifatyczne	0	0	0	0	0
		węglowodory aromatyczne	0	0	0	0	0
G-69	Agregat pradotwórczy awaryjnego zasilania	benzen	0	0	0	0	0
		dwutlenek siarki	0	0	0	0	0
		pył PM-10	0	0	0	0	0
		pył zawieszony PM 2,5	0	0	0	0	0
		tlenek węgla	0	0	0	0	0
		tlenki azotu jako NO2	0	0	0	0	0
		węglowodory alifatyczne	0	0	0	0	0
		węglowodory aromatyczne	0	0	0	0	0
G-70	Agregat pradotwórczy awaryjnego zasilania	benzen	0	0	0	0	0
		dwutlenek siarki	0	0	0	0	0
		pył PM-10	0	0	0	0	0
		pył zawieszony PM 2,5	0	0	0	0	0
		tlenek węgla	0	0	0	0	0
		tlenki azotu jako NO2	0	0	0	0	0
		węglowodory alifatyczne	0	0	0	0	0
		węglowodory aromatyczne	0	0	0	0	0
G-71	Agregat pradotwórczy awaryjnego zasilania	benzen	0	0	0	0	0
		dwutlenek siarki	0	0	0	0	0
		pył PM-10	0	0	0	0	0
		pył zawieszony PM 2,5	0	0	0	0	0
		tlenek węgla	0	0	0	0	0
		tlenki azotu jako NO2	0	0	0	0	0
		węglowodory alifatyczne	0	0	0	0	0
		węglowodory aromatyczne	0	0	0	0	0
G-72	Agregat pradotwórczy awaryjnego zasilania	benzen	0	0	0	0	0
		dwutlenek siarki	0	0	0	0	0
		pył PM-10	0	0	0	0	0
		pył zawieszony PM 2,5	0	0	0	0	0

Symbol	Nazwa emitora	Nazwa zanieczyszczenia	Emisja średnia 23 okres	Emisja średnia 24 okres	Emisja średnia 25 okres	Emisja średnia 26 okres	Emisja średnia 27 okres
		tlenek węgla	0	0	0	0	0
		tlenki azotu jako NO2	0	0	0	0	0
		węglowodory alifatyczne	0	0	0	0	0
		węglowodory aromatyczne	0	0	0	0	0
G-73	Agregat pradotwórczy awaryjnego zasilania	benzen	0	0	0	0	0
		dwutlenek siarki	0	0	0	0	0
		pył PM-10	0	0	0	0	0
		pył zawieszony PM 2,5	0	0	0	0	0
		tlenek węgla	0	0	0	0	0
		tlenki azotu jako NO2	0	0	0	0	0
		węglowodory alifatyczne	0	0	0	0	0
		węglowodory aromatyczne	0	0	0	0	0
G-74	Agregat pradotwórczy awaryjnego zasilania	benzen	0	0	0	0	0
		dwutlenek siarki	0	0	0	0	0
		pył PM-10	0	0	0	0	0
		pył zawieszony PM 2,5	0	0	0	0	0
		tlenek węgla	0	0	0	0	0
		tlenki azotu jako NO2	0	0	0	0	0
		węglowodory alifatyczne	0	0	0	0	0
		węglowodory aromatyczne	0	0	0	0	0
G-75	Agregat pradotwórczy awaryjnego zasilania	benzen	0	0	0	0	0
		dwutlenek siarki	0	0	0	0	0
		pył PM-10	0	0	0	0	0
		pył zawieszony PM 2,5	0	0	0	0	0
		tlenek węgla	0	0	0	0	0
		tlenki azotu jako NO2	0	0	0	0	0
		węglowodory alifatyczne	0	0	0	0	0
		węglowodory aromatyczne	0	0	0	0	0
G-76	Agregat pradotwórczy awaryjnego zasilania	benzen	0	0	0	0	0
		dwutlenek siarki	0	0	0	0	0
		pył PM-10	0	0	0	0	0
		pył zawieszony PM 2,5	0	0	0	0	0
		tlenek węgla	0	0	0	0	0
		tlenki azotu jako NO2	0	0	0	0	0
		węglowodory alifatyczne	0	0	0	0	0
		węglowodory aromatyczne	0	0	0	0	0
G-77	Agregat pradotwórczy awaryjnego zasilania	benzen	0	0	0	0	0
		dwutlenek siarki	0	0	0	0	0
		pył PM-10	0	0	0	0	0
		pył zawieszony PM 2,5	0	0	0	0	0
		tlenek węgla	0	0	0	0	0
		tlenki azotu jako NO2	0	0	0	0	0
		węglowodory alifatyczne	0	0	0	0	0
		węglowodory aromatyczne	0	0	0	0	0
G-78	Agregat pradotwórczy awaryjnego zasilania	benzen	0	0	0	0	0
		dwutlenek siarki	0	0	0	0	0
		pył PM-10	0	0	0	0	0
		pył zawieszony PM 2,5	0	0	0	0	0
		tlenek węgla	0	0	0	0	0
		tlenki azotu jako NO2	0	0	0	0	0
		węglowodory alifatyczne	0	0	0	0	0
		węglowodory aromatyczne	0	0	0	0	0
G-79	Agregat pradotwórczy awaryjnego zasilania	benzen	0	0	0	0	0
		dwutlenek siarki	0	0	0	0	0
		pył PM-10	0	0	0	0	0
		pył zawieszony PM 2,5	0	0	0	0	0
		tlenek węgla	0	0	0	0	0

Symbol	Nazwa emitora	Nazwa zanieczyszczenia	Emisja średnia 23 okres	Emisja średnia 24 okres	Emisja średnia 25 okres	Emisja średnia 26 okres	Emisja średnia 27 okres
		tlenki azotu jako NO2	0	0	0	0	0
		węglowodory alifatyczne	0	0	0	0	0
		węglowodory aromatyczne	0	0	0	0	0
G-80	Agregat pradotwórczy awaryjnego zasilania	benzen	0	0	0	0	0
		dwutlenek siarki	0	0	0	0	0
		pył PM-10	0	0	0	0	0
		pył zawieszony PM 2,5	0	0	0	0	0
		tlenek węgla	0	0	0	0	0
		tlenki azotu jako NO2	0	0	0	0	0
		węglowodory alifatyczne	0	0	0	0	0
		węglowodory aromatyczne	0	0	0	0	0
G-81	Agregat pradotwórczy awaryjnego zasilania	benzen	0	0	0	0	0
		dwutlenek siarki	0	0	0	0	0
		pył PM-10	0	0	0	0	0
		pył zawieszony PM 2,5	0	0	0	0	0
		tlenek węgla	0	0	0	0	0
		tlenki azotu jako NO2	0	0	0	0	0
		węglowodory alifatyczne	0	0	0	0	0
		węglowodory aromatyczne	0	0	0	0	0
G-82	Agregat pradotwórczy awaryjnego zasilania	benzen	0	0	0	0	0
		dwutlenek siarki	0	0	0	0	0
		pył PM-10	0	0	0	0	0
		pył zawieszony PM 2,5	0	0	0	0	0
		tlenek węgla	0	0	0	0	0
		tlenki azotu jako NO2	0	0	0	0	0
		węglowodory alifatyczne	0	0	0	0	0
		węglowodory aromatyczne	0	0	0	0	0
G-83	Agregat pradotwórczy awaryjnego zasilania	benzen	0	0	0	0	0
		dwutlenek siarki	0	0	0	0	0
		pył PM-10	0	0	0	0	0
		pył zawieszony PM 2,5	0	0	0	0	0
		tlenek węgla	0	0	0	0	0
		tlenki azotu jako NO2	0	0	0	0	0
		węglowodory alifatyczne	0	0	0	0	0
		węglowodory aromatyczne	0	0	0	0	0
G-84	Agregat pradotwórczy awaryjnego zasilania	benzen	0	0	0	0	0
		dwutlenek siarki	0	0	0	0	0
		pył PM-10	0	0	0	0	0
		pył zawieszony PM 2,5	0	0	0	0	0
		tlenek węgla	0	0	0	0	0
		tlenki azotu jako NO2	0	0	0	0	0
		węglowodory alifatyczne	0	0	0	0	0
		węglowodory aromatyczne	0	0	0	0	0
G-85	Agregat pradotwórczy awaryjnego zasilania	benzen	0	0	0	0	0
		dwutlenek siarki	0	0	0	0	0
		pył PM-10	0	0	0	0	0
		pył zawieszony PM 2,5	0	0	0	0	0
		tlenek węgla	0	0	0	0	0
		tlenki azotu jako NO2	0	0	0	0	0
		węglowodory alifatyczne	0	0	0	0	0
		węglowodory aromatyczne	0	0	0	0	0
G-86	Agregat pradotwórczy awaryjnego zasilania	benzen	0	0	0	0	0
		dwutlenek siarki	0	0	0	0	0
		pył PM-10	0	0	0	0	0
		pył zawieszony PM 2,5	0	0	0	0	0
		tlenek węgla	0	0	0	0	0
		tlenki azotu jako NO2	0	0	0	0	0

Symbol	Nazwa emitora	Nazwa zanieczyszczenia	Emisja średnia 23 okres	Emisja średnia 24 okres	Emisja średnia 25 okres	Emisja średnia 26 okres	Emisja średnia 27 okres
		węglowodory alifatyczne	0	0	0	0	0
		węglowodory aromatyczne	0	0	0	0	0
G-87	Agregat pradotwórczy awaryjnego zasilania	benzen	0	0	0	0	0
		dwutlenek siarki	0	0	0	0	0
		pył PM-10	0	0	0	0	0
		pył zawieszony PM 2,5	0	0	0	0	0
		tlenek węgla	0	0	0	0	0
		tlenki azotu jako NO2	0	0	0	0	0
		węglowodory alifatyczne	0	0	0	0	0
		węglowodory aromatyczne	0	0	0	0	0
G-88	Agregat pradotwórczy awaryjnego zasilania	benzen	0	0	0	0	0
		dwutlenek siarki	0	0	0	0	0
		pył PM-10	0	0	0	0	0
		pył zawieszony PM 2,5	0	0	0	0	0
		tlenek węgla	0	0	0	0	0
		tlenki azotu jako NO2	0	0	0	0	0
		węglowodory alifatyczne	0	0	0	0	0
		węglowodory aromatyczne	0	0	0	0	0
G-89	Agregat pradotwórczy awaryjnego zasilania	benzen	0	0	0	0	0
		dwutlenek siarki	0	0	0	0	0
		pył PM-10	0	0	0	0	0
		pył zawieszony PM 2,5	0	0	0	0	0
		tlenek węgla	0	0	0	0	0
		tlenki azotu jako NO2	0	0	0	0	0
		węglowodory alifatyczne	0	0	0	0	0
		węglowodory aromatyczne	0	0	0	0	0
G-90	Agregat pradotwórczy awaryjnego zasilania	benzen	0	0	0	0	0
		dwutlenek siarki	0	0	0	0	0
		pył PM-10	0	0	0	0	0
		pył zawieszony PM 2,5	0	0	0	0	0
		tlenek węgla	0	0	0	0	0
		tlenki azotu jako NO2	0	0	0	0	0
		węglowodory alifatyczne	0	0	0	0	0
		węglowodory aromatyczne	0	0	0	0	0
G-91	Agregat pradotwórczy awaryjnego zasilania	benzen	0	0	0	0	0
		dwutlenek siarki	0	0	0	0	0
		pył PM-10	0	0	0	0	0
		pył zawieszony PM 2,5	0	0	0	0	0
		tlenek węgla	0	0	0	0	0
		tlenki azotu jako NO2	0	0	0	0	0
		węglowodory alifatyczne	0	0	0	0	0
		węglowodory aromatyczne	0	0	0	0	0
G-92	Agregat pradotwórczy awaryjnego zasilania	benzen	0	0	0	0	0
		dwutlenek siarki	0	0	0	0	0
		pył PM-10	0	0	0	0	0
		pył zawieszony PM 2,5	0	0	0	0	0
		tlenek węgla	0	0	0	0	0
		tlenki azotu jako NO2	0	0	0	0	0
		węglowodory alifatyczne	0	0	0	0	0
		węglowodory aromatyczne	0	0	0	0	0
G-93	Agregat pradotwórczy awaryjnego zasilania	benzen	0	0	0	0	0
		dwutlenek siarki	0	0	0	0	0
		pył PM-10	0	0	0	0	0
		pył zawieszony PM 2,5	0	0	0	0	0
		tlenek węgla	0	0	0	0	0
		tlenki azotu jako NO2	0	0	0	0	0
		węglowodory alifatyczne	0	0	0	0	0

Symbol	Nazwa emitora	Nazwa zanieczyszczenia	Emisja średnia 23 okres	Emisja średnia 24 okres	Emisja średnia 25 okres	Emisja średnia 26 okres	Emisja średnia 27 okres
		węglowodory aromatyczne	0	0	0	0	0
G-94	Agregat pradotwórczy awaryjnego zasilania	benzen	0	0	0	0	0
		dwutlenek siarki	0	0	0	0	0
		pył PM-10	0	0	0	0	0
		pył zawieszony PM 2,5	0	0	0	0	0
		tlenek węgla	0	0	0	0	0
		tlenki azotu jako NO2	0	0	0	0	0
		węglowodory alifatyczne	0	0	0	0	0
		węglowodory aromatyczne	0	0	0	0	0
G-95	Agregat pradotwórczy awaryjnego zasilania	benzen	0	0	0	0	0
		dwutlenek siarki	0	0	0	0	0
		pył PM-10	0	0	0	0	0
		pył zawieszony PM 2,5	0	0	0	0	0
		tlenek węgla	0	0	0	0	0
		tlenki azotu jako NO2	0	0	0	0	0
		węglowodory alifatyczne	0	0	0	0	0
		węglowodory aromatyczne	0	0	0	0	0
G-96	Agregat pradotwórczy awaryjnego zasilania	benzen	0	0	0	0	0
		dwutlenek siarki	0	0	0	0	0
		pył PM-10	0	0	0	0	0
		pył zawieszony PM 2,5	0	0	0	0	0
		tlenek węgla	0	0	0	0	0
		tlenki azotu jako NO2	0	0	0	0	0
		węglowodory alifatyczne	0	0	0	0	0
		węglowodory aromatyczne	0	0	0	0	0
G-97	Agregat pradotwórczy awaryjnego zasilania	benzen	0	0	0	0	0
		dwutlenek siarki	0	0	0	0	0
		pył PM-10	0	0	0	0	0
		pył zawieszony PM 2,5	0	0	0	0	0
		tlenek węgla	0	0	0	0	0
		tlenki azotu jako NO2	0	0	0	0	0
		węglowodory alifatyczne	0	0	0	0	0
		węglowodory aromatyczne	0	0	0	0	0
G-98	Agregat pradotwórczy awaryjnego zasilania	benzen	0	0	0	0	0
		dwutlenek siarki	0	0	0	0	0
		pył PM-10	0	0	0	0	0
		pył zawieszony PM 2,5	0	0	0	0	0
		tlenek węgla	0	0	0	0	0
		tlenki azotu jako NO2	0	0	0	0	0
		węglowodory alifatyczne	0	0	0	0	0
		węglowodory aromatyczne	0	0	0	0	0
G-99	Agregat pradotwórczy awaryjnego zasilania	benzen	0	0	0	0	0
		dwutlenek siarki	0	0	0	0	0
		pył PM-10	0	0	0	0	0
		pył zawieszony PM 2,5	0	0	0	0	0
		tlenek węgla	0	0	0	0	0
		tlenki azotu jako NO2	0	0	0	0	0
		węglowodory alifatyczne	0	0	0	0	0
		węglowodory aromatyczne	0	0	0	0	0
G-100	Agregat pradotwórczy awaryjnego zasilania	benzen	0	0	0	0	0
		dwutlenek siarki	0	0	0	0	0
		pył PM-10	0	0	0	0	0
		pył zawieszony PM 2,5	0	0	0	0	0
		tlenek węgla	0	0	0	0	0
		tlenki azotu jako NO2	0	0	0	0	0
		węglowodory alifatyczne	0	0	0	0	0
		węglowodory aromatyczne	0	0	0	0	0

Symbol	Nazwa emitora	Nazwa zanieczyszczenia	Emisja średnia 23 okres	Emisja średnia 24 okres	Emisja średnia 25 okres	Emisja średnia 26 okres	Emisja średnia 27 okres
G-101	Agregat pradotwórczy awaryjnego zasilania	benzen	0	0	0	0	0
		dwutlenek siarki	0	0	0	0	0
		pył PM-10	0	0	0	0	0
		pył zawieszony PM 2,5	0	0	0	0	0
		tlenek węgla	0	0	0	0	0
		tlenki azotu jako NO2	0	0	0	0	0
		węglowodory alifatyczne	0	0	0	0	0
		węglowodory aromatyczne	0	0	0	0	0
G-102	Agregat pradotwórczy awaryjnego zasilania	benzen	0	0	0	0	0
		dwutlenek siarki	0	0	0	0	0
		pył PM-10	0	0	0	0	0
		pył zawieszony PM 2,5	0	0	0	0	0
		tlenek węgla	0	0	0	0	0
		tlenki azotu jako NO2	0	0	0	0	0
		węglowodory alifatyczne	0	0	0	0	0
		węglowodory aromatyczne	0	0	0	0	0
G-103	Agregat pradotwórczy awaryjnego zasilania	benzen	0	0	0	0	0
		dwutlenek siarki	0	0	0	0	0
		pył PM-10	0	0	0	0	0
		pył zawieszony PM 2,5	0	0	0	0	0
		tlenek węgla	0	0	0	0	0
		tlenki azotu jako NO2	0	0	0	0	0
		węglowodory alifatyczne	0	0	0	0	0
		węglowodory aromatyczne	0	0	0	0	0
G-104	Agregat pradotwórczy awaryjnego zasilania	benzen	0	0	0	0	0
		dwutlenek siarki	0	0	0	0	0
		pył PM-10	0	0	0	0	0
		pył zawieszony PM 2,5	0	0	0	0	0
		tlenek węgla	0	0	0	0	0
		tlenki azotu jako NO2	0	0	0	0	0
		węglowodory alifatyczne	0	0	0	0	0
		węglowodory aromatyczne	0	0	0	0	0
G-105	Agregat pradotwórczy awaryjnego zasilania	benzen	0	0	0	0	0
		dwutlenek siarki	0	0	0	0	0
		pył PM-10	0	0	0	0	0
		pył zawieszony PM 2,5	0	0	0	0	0
		tlenek węgla	0	0	0	0	0
		tlenki azotu jako NO2	0	0	0	0	0
		węglowodory alifatyczne	0	0	0	0	0
		węglowodory aromatyczne	0	0	0	0	0
G-106	Agregat pradotwórczy awaryjnego zasilania	benzen	0	0	0	0	0
		dwutlenek siarki	0	0	0	0	0
		pył PM-10	0	0	0	0	0
		pył zawieszony PM 2,5	0	0	0	0	0
		tlenek węgla	0	0	0	0	0
		tlenki azotu jako NO2	0	0	0	0	0
		węglowodory alifatyczne	0	0	0	0	0
		węglowodory aromatyczne	0	0	0	0	0
G-107	Agregat pradotwórczy awaryjnego zasilania	benzen	0	0	0	0	0
		dwutlenek siarki	0	0	0	0	0
		pył PM-10	0	0	0	0	0
		pył zawieszony PM 2,5	0	0	0	0	0
		tlenek węgla	0	0	0	0	0
		tlenki azotu jako NO2	0	0	0	0	0
		węglowodory alifatyczne	0	0	0	0	0
		węglowodory aromatyczne	0	0	0	0	0
G-108	Agregat pradotwórczy awaryjnego zasilania	benzen	0	0	0	0	0

Symbol	Nazwa emitora	Nazwa zanieczyszczenia	Emisja średnia 23 okres	Emisja średnia 24 okres	Emisja średnia 25 okres	Emisja średnia 26 okres	Emisja średnia 27 okres
		dwutlenek siarki	0	0	0	0	0
		pył PM-10	0	0	0	0	0
		pył zawieszony PM 2,5	0	0	0	0	0
		tlenek węgla	0	0	0	0	0
		tlenki azotu jako NO2	0	0	0	0	0
		węglowodory alifatyczne	0	0	0	0	0
		węglowodory aromatyczne	0	0	0	0	0
G-109	Agregat pradotwórczy awaryjnego zasilania	benzen	0	0	0	0	0
		dwutlenek siarki	0	0	0	0	0
		pył PM-10	0	0	0	0	0
		pył zawieszony PM 2,5	0	0	0	0	0
		tlenek węgla	0	0	0	0	0
		tlenki azotu jako NO2	0	0	0	0	0
		węglowodory alifatyczne	0	0	0	0	0
		węglowodory aromatyczne	0	0	0	0	0
G-110	Agregat pradotwórczy awaryjnego zasilania	benzen	0	0	0	0	0
		dwutlenek siarki	0	0	0	0	0
		pył PM-10	0	0	0	0	0
		pył zawieszony PM 2,5	0	0	0	0	0
		tlenek węgla	0	0	0	0	0
		tlenki azotu jako NO2	0	0	0	0	0
		węglowodory alifatyczne	0	0	0	0	0
		węglowodory aromatyczne	0	0	0	0	0
G-111	Agregat pradotwórczy awaryjnego zasilania	benzen	0	0	0	0	0
		dwutlenek siarki	0	0	0	0	0
		pył PM-10	0	0	0	0	0
		pył zawieszony PM 2,5	0	0	0	0	0
		tlenek węgla	0	0	0	0	0
		tlenki azotu jako NO2	0	0	0	0	0
		węglowodory alifatyczne	0	0	0	0	0
		węglowodory aromatyczne	0	0	0	0	0
G-112	Agregat pradotwórczy awaryjnego zasilania	benzen	0	0	0	0	0
		dwutlenek siarki	0	0	0	0	0
		pył PM-10	0	0	0	0	0
		pył zawieszony PM 2,5	0	0	0	0	0
		tlenek węgla	0	0	0	0	0
		tlenki azotu jako NO2	0	0	0	0	0
		węglowodory alifatyczne	0	0	0	0	0
		węglowodory aromatyczne	0	0	0	0	0
G-113	Agregat pradotwórczy awaryjnego zasilania	benzen	0	0	0	0	0
		dwutlenek siarki	0	0	0	0	0
		pył PM-10	0	0	0	0	0
		pył zawieszony PM 2,5	0	0	0	0	0
		tlenek węgla	0	0	0	0	0
		tlenki azotu jako NO2	0	0	0	0	0
		węglowodory alifatyczne	0	0	0	0	0
		węglowodory aromatyczne	0	0	0	0	0
G-114	Agregat pradotwórczy awaryjnego zasilania	benzen	0	0	0	0	0
		dwutlenek siarki	0	0	0	0	0
		pył PM-10	0	0	0	0	0
		pył zawieszony PM 2,5	0	0	0	0	0
		tlenek węgla	0	0	0	0	0
		tlenki azotu jako NO2	0	0	0	0	0
		węglowodory alifatyczne	0	0	0	0	0
		węglowodory aromatyczne	0	0	0	0	0
G-115	Agregat pradotwórczy awaryjnego zasilania	benzen	0	0	0	0	0
		dwutlenek siarki	0	0	0	0	0

Symbol	Nazwa emitora	Nazwa zanieczyszczenia	Emisja średnia 23 okres	Emisja średnia 24 okres	Emisja średnia 25 okres	Emisja średnia 26 okres	Emisja średnia 27 okres
		pył PM-10	0	0	0	0	0
		pył zawieszony PM 2,5	0	0	0	0	0
		tlenek węgla	0	0	0	0	0
		tlenki azotu jako NO2	0	0	0	0	0
		węglowodory alifatyczne	0	0	0	0	0
		węglowodory aromatyczne	0	0	0	0	0
G-116	Agregat pradotwórczy awaryjnego zasilania	benzen	0	0	0	0	0
		dwutlenek siarki	0	0	0	0	0
		pył PM-10	0	0	0	0	0
		pył zawieszony PM 2,5	0	0	0	0	0
		tlenek węgla	0	0	0	0	0
		tlenki azotu jako NO2	0	0	0	0	0
		węglowodory alifatyczne	0	0	0	0	0
		węglowodory aromatyczne	0	0	0	0	0
G-117	Agregat pradotwórczy awaryjnego zasilania	benzen	0	0	0	0	0
		dwutlenek siarki	0	0	0	0	0
		pył PM-10	0	0	0	0	0
		pył zawieszony PM 2,5	0	0	0	0	0
		tlenek węgla	0	0	0	0	0
		tlenki azotu jako NO2	0	0	0	0	0
		węglowodory alifatyczne	0	0	0	0	0
		węglowodory aromatyczne	0	0	0	0	0
G-118	Agregat pradotwórczy awaryjnego zasilania	benzen	0	0	0	0	0
		dwutlenek siarki	0	0	0	0	0
		pył PM-10	0	0	0	0	0
		pył zawieszony PM 2,5	0	0	0	0	0
		tlenek węgla	0	0	0	0	0
		tlenki azotu jako NO2	0	0	0	0	0
		węglowodory alifatyczne	0	0	0	0	0
		węglowodory aromatyczne	0	0	0	0	0
G-119	Agregat pradotwórczy awaryjnego zasilania	benzen	0	0	0	0	0
		dwutlenek siarki	0	0	0	0	0
		pył PM-10	0	0	0	0	0
		pył zawieszony PM 2,5	0	0	0	0	0
		tlenek węgla	0	0	0	0	0
		tlenki azotu jako NO2	0	0	0	0	0
		węglowodory alifatyczne	0	0	0	0	0
		węglowodory aromatyczne	0	0	0	0	0
G-120	Agregat pradotwórczy awaryjnego zasilania	benzen	0	0	0	0	0
		dwutlenek siarki	0	0	0	0	0
		pył PM-10	0	0	0	0	0
		pył zawieszony PM 2,5	0	0	0	0	0
		tlenek węgla	0	0	0	0	0
		tlenki azotu jako NO2	0	0	0	0	0
		węglowodory alifatyczne	0	0	0	0	0
		węglowodory aromatyczne	0	0	0	0	0
G-121	Agregat pradotwórczy awaryjnego zasilania	benzen	0	0	0	0	0
		dwutlenek siarki	0	0	0	0	0
		pył PM-10	0	0	0	0	0
		pył zawieszony PM 2,5	0	0	0	0	0
		tlenek węgla	0	0	0	0	0
		tlenki azotu jako NO2	0	0	0	0	0
		węglowodory alifatyczne	0	0	0	0	0
		węglowodory aromatyczne	0	0	0	0	0
G-122	Agregat pradotwórczy awaryjnego zasilania	benzen	0	0	0	0	0
		dwutlenek siarki	0	0	0	0	0
		pył PM-10	0	0	0	0	0

Symbol	Nazwa emitora	Nazwa zanieczyszczenia	Emisja średnia 23 okres	Emisja średnia 24 okres	Emisja średnia 25 okres	Emisja średnia 26 okres	Emisja średnia 27 okres
		pył zawieszony PM 2,5	0	0	0	0	0
		tlenek węgla	0	0	0	0	0
		tlenki azotu jako NO2	0	0	0	0	0
		węglowodory alifatyczne	0	0	0	0	0
		węglowodory aromatyczne	0	0	0	0	0
G-123	Agregat pradotwórczy awaryjnego zasilania	benzen	0	0	0	0	0
		dwutlenek siarki	0	0	0	0	0
		pył PM-10	0	0	0	0	0
		pył zawieszony PM 2,5	0	0	0	0	0
		tlenek węgla	0	0	0	0	0
		tlenki azotu jako NO2	0	0	0	0	0
		węglowodory alifatyczne	0	0	0	0	0
		węglowodory aromatyczne	0	0	0	0	0
G-124	Agregat pradotwórczy awaryjnego zasilania	benzen	0	0	0	0	0
		dwutlenek siarki	0	0	0	0	0
		pył PM-10	0	0	0	0	0
		pył zawieszony PM 2,5	0	0	0	0	0
		tlenek węgla	0	0	0	0	0
		tlenki azotu jako NO2	0	0	0	0	0
		węglowodory alifatyczne	0	0	0	0	0
		węglowodory aromatyczne	0	0	0	0	0
G-125	Agregat pradotwórczy awaryjnego zasilania	benzen	0	0	0	0	0
		dwutlenek siarki	0	0	0	0	0
		pył PM-10	0	0	0	0	0
		pył zawieszony PM 2,5	0	0	0	0	0
		tlenek węgla	0	0	0	0	0
		tlenki azotu jako NO2	0	0	0	0	0
		węglowodory alifatyczne	0	0	0	0	0
		węglowodory aromatyczne	0	0	0	0	0
G-126	Agregat pradotwórczy awaryjnego zasilania	benzen	0	0	0	0	0
		dwutlenek siarki	0	0	0	0	0
		pył PM-10	0	0	0	0	0
		pył zawieszony PM 2,5	0	0	0	0	0
		tlenek węgla	0	0	0	0	0
		tlenki azotu jako NO2	0	0	0	0	0
		węglowodory alifatyczne	0	0	0	0	0
		węglowodory aromatyczne	0	0	0	0	0
G-127	Agregat pradotwórczy awaryjnego zasilania	benzen	0	0	0	0	0
		dwutlenek siarki	0	0	0	0	0
		pył PM-10	0	0	0	0	0
		pył zawieszony PM 2,5	0	0	0	0	0
		tlenek węgla	0	0	0	0	0
		tlenki azotu jako NO2	0	0	0	0	0
		węglowodory alifatyczne	0	0	0	0	0
		węglowodory aromatyczne	0	0	0	0	0
G-128	Agregat pradotwórczy awaryjnego zasilania	benzen	0	0	0	0	0
		dwutlenek siarki	0	0	0	0	0
		pył PM-10	0	0	0	0	0
		pył zawieszony PM 2,5	0	0	0	0	0
		tlenek węgla	0	0	0	0	0
		tlenki azotu jako NO2	0	0	0	0	0
		węglowodory alifatyczne	0	0	0	0	0
		węglowodory aromatyczne	0	0	0	0	0
G-129	Agregat pradotwórczy awaryjnego zasilania	benzen	0	0	0	0	0
		dwutlenek siarki	0	0	0	0	0
		pył PM-10	0	0	0	0	0
		pył zawieszony PM 2,5	0	0	0	0	0

Symbol	Nazwa emitora	Nazwa zanieczyszczenia	Emisja średnia 23 okres	Emisja średnia 24 okres	Emisja średnia 25 okres	Emisja średnia 26 okres	Emisja średnia 27 okres
		tlenek węgla	0	0	0	0	0
		tlenki azotu jako NO2	0	0	0	0	0
		węglowodory alifatyczne	0	0	0	0	0
		węglowodory aromatyczne	0	0	0	0	0
G-130	Agregat pradotwórczy awaryjnego zasilania	benzen	0	0	0	0	0
		dwutlenek siarki	0	0	0	0	0
		pył PM-10	0	0	0	0	0
		pył zawieszony PM 2,5	0	0	0	0	0
		tlenek węgla	0	0	0	0	0
		tlenki azotu jako NO2	0	0	0	0	0
		węglowodory alifatyczne	0	0	0	0	0
		węglowodory aromatyczne	0	0	0	0	0
G-131	Agregat pradotwórczy awaryjnego zasilania	benzen	0	0	0	0	0
		dwutlenek siarki	0	0	0	0	0
		pył PM-10	0	0	0	0	0
		pył zawieszony PM 2,5	0	0	0	0	0
		tlenek węgla	0	0	0	0	0
		tlenki azotu jako NO2	0	0	0	0	0
		węglowodory alifatyczne	0	0	0	0	0
		węglowodory aromatyczne	0	0	0	0	0
G-132	Agregat pradotwórczy awaryjnego zasilania	benzen	0	0	0	0	0
		dwutlenek siarki	0	0	0	0	0
		pył PM-10	0	0	0	0	0
		pył zawieszony PM 2,5	0	0	0	0	0
		tlenek węgla	0	0	0	0	0
		tlenki azotu jako NO2	0	0	0	0	0
		węglowodory alifatyczne	0	0	0	0	0
		węglowodory aromatyczne	0	0	0	0	0
G-133	Agregat pradotwórczy awaryjnego zasilania	benzen	0	0	0	0	0
		dwutlenek siarki	0	0	0	0	0
		pył PM-10	0	0	0	0	0
		pył zawieszony PM 2,5	0	0	0	0	0
		tlenek węgla	0	0	0	0	0
		tlenki azotu jako NO2	0	0	0	0	0
		węglowodory alifatyczne	0	0	0	0	0
		węglowodory aromatyczne	0	0	0	0	0
G-134	Agregat pradotwórczy awaryjnego zasilania	benzen	0	0	0	0	0
		dwutlenek siarki	0	0	0	0	0
		pył PM-10	0	0	0	0	0
		pył zawieszony PM 2,5	0	0	0	0	0
		tlenek węgla	0	0	0	0	0
		tlenki azotu jako NO2	0	0	0	0	0
		węglowodory alifatyczne	0	0	0	0	0
		węglowodory aromatyczne	0	0	0	0	0
G-135	Agregat pradotwórczy awaryjnego zasilania	benzen	0	0	0	0	0
		dwutlenek siarki	0	0	0	0	0
		pył PM-10	0	0	0	0	0
		pył zawieszony PM 2,5	0	0	0	0	0
		tlenek węgla	0	0	0	0	0
		tlenki azotu jako NO2	0	0	0	0	0
		węglowodory alifatyczne	0	0	0	0	0
		węglowodory aromatyczne	0	0	0	0	0
G-136	Agregat pradotwórczy awaryjnego zasilania	benzen	0	0	0	0	0
		dwutlenek siarki	0	0	0	0	0
		pył PM-10	0	0	0	0	0
		pył zawieszony PM 2,5	0	0	0	0	0
		tlenek węgla	0	0	0	0	0

Symbol	Nazwa emitora	Nazwa zanieczyszczenia	Emisja średnia 23 okres	Emisja średnia 24 okres	Emisja średnia 25 okres	Emisja średnia 26 okres	Emisja średnia 27 okres
		tlenki azotu jako NO2	0	0	0	0	0
		węglowodory alifatyczne	0	0	0	0	0
		węglowodory aromatyczne	0	0	0	0	0
G-137	Agregat pradotwórczy awaryjnego zasilania	benzen	0	0	0	0	0
		dwutlenek siarki	0	0	0	0	0
		pył PM-10	0	0	0	0	0
		pył zawieszony PM 2,5	0	0	0	0	0
		tlenek węgla	0	0	0	0	0
		tlenki azotu jako NO2	0	0	0	0	0
		węglowodory alifatyczne	0	0	0	0	0
		węglowodory aromatyczne	0	0	0	0	0
G-138	Agregat pradotwórczy awaryjnego zasilania	benzen	0	0	0	0	0
		dwutlenek siarki	0	0	0	0	0
		pył PM-10	0	0	0	0	0
		pył zawieszony PM 2,5	0	0	0	0	0
		tlenek węgla	0	0	0	0	0
		tlenki azotu jako NO2	0	0	0	0	0
		węglowodory alifatyczne	0	0	0	0	0
		węglowodory aromatyczne	0	0	0	0	0
G-139	Agregat pradotwórczy awaryjnego zasilania	benzen	0	0	0	0	0
		dwutlenek siarki	0	0	0	0	0
		pył PM-10	0	0	0	0	0
		pył zawieszony PM 2,5	0	0	0	0	0
		tlenek węgla	0	0	0	0	0
		tlenki azotu jako NO2	0	0	0	0	0
		węglowodory alifatyczne	0	0	0	0	0
		węglowodory aromatyczne	0	0	0	0	0
G-140	Agregat pradotwórczy awaryjnego zasilania	benzen	0	0	0	0	0
		dwutlenek siarki	0	0	0	0	0
		pył PM-10	0	0	0	0	0
		pył zawieszony PM 2,5	0	0	0	0	0
		tlenek węgla	0	0	0	0	0
		tlenki azotu jako NO2	0	0	0	0	0
		węglowodory alifatyczne	0	0	0	0	0
		węglowodory aromatyczne	0	0	0	0	0
Zb-1	Zbiornik paliwa dolny	węglowodory alifatyczne	0	0	0	0	0
Zb-2	Zbiornik paliwa dolny	węglowodory alifatyczne	0	0	0	0	0
Zb-3	Zbiornik paliwa dolny	węglowodory alifatyczne	0	0	0	0	0
Zb-4	Zbiornik paliwa dolny	węglowodory alifatyczne	0	0	0	0	0
Zb-5	Zbiornik paliwa dolny	węglowodory alifatyczne	0	0	0	0	0
Zb-6	Zbiornik paliwa dolny	węglowodory alifatyczne	0	0	0	0	0
Zb-7	Zbiornik paliwa dolny	węglowodory alifatyczne	0	0	0	0	0
Zb-8	Zbiornik paliwa dolny	węglowodory alifatyczne	0	0	0	0	0
Zb-9	Zbiornik paliwa dolny	węglowodory alifatyczne	0	0	0	0	0
Zb-10	Zbiornik paliwa dolny	węglowodory alifatyczne	0	0	0	0	0
Zb-11	Zbiornik paliwa dolny	węglowodory alifatyczne	0	0	0	0	0
Zb-12	Zbiornik paliwa dolny	węglowodory alifatyczne	0	0	0	0	0
Zb-13	Zbiornik paliwa dolny	węglowodory alifatyczne	0	0	0	0	0
Zb-14	Zbiornik paliwa dolny	węglowodory alifatyczne	0	0	0	0	0
Zb-15	Zbiornik paliwa dolny	węglowodory alifatyczne	0	0	0	0	0
Zb-16	Zbiornik paliwa dolny	węglowodory alifatyczne	0	0	0	0	0
Zb-17	Zbiornik paliwa dolny	węglowodory alifatyczne	0	0	0	0	0
Zb-18	Zbiornik paliwa dolny	węglowodory alifatyczne	0	0	0	0	0
Zb-19	Zbiornik paliwa dolny	węglowodory alifatyczne	0	0	0	0	0
Zb-20	Zbiornik paliwa dolny	węglowodory alifatyczne	0	0	0	0	0
Zb-21	Zbiornik paliwa dolny	węglowodory alifatyczne	0	0	0	0	0
Zb-22	Zbiornik paliwa dolny	węglowodory alifatyczne	0	0	0	0	0
Zb-23	Zbiornik paliwa dolny	węglowodory alifatyczne	0	0	0	0	0
Zb-24	Zbiornik paliwa dolny	węglowodory alifatyczne	0	0	0	0	0

Symbol	Nazwa emitora	Nazwa zanieczyszczenia	Emisja średnia 23 okres	Emisja średnia 24 okres	Emisja średnia 25 okres	Emisja średnia 26 okres	Emisja średnia 27 okres
Zb-25	Zbiornik paliwa dolny	węglowodory alifatyczne	0	0	0	0	0
Zb-26	Zbiornik paliwa dolny	węglowodory alifatyczne	0	0	0	0	0
Zb-27	Zbiornik paliwa dolny	węglowodory alifatyczne	0	0	0	0	0
Zb-28	Zbiornik paliwa dolny	węglowodory alifatyczne	0	0	0	0	0
Zb-29	Zbiornik paliwa dolny	węglowodory alifatyczne	0	0	0	0	0
Zb-30	Zbiornik paliwa dolny	węglowodory alifatyczne	0	0	0	0	0
Zb-31	Zbiornik paliwa dolny	węglowodory alifatyczne	0	0	0	0	0
Zb-32	Zbiornik paliwa dolny	węglowodory alifatyczne	0	0	0	0	0
Zb-33	Zbiornik paliwa dolny	węglowodory alifatyczne	0	0	0	0	0
Zb-34	Zbiornik paliwa dolny	węglowodory alifatyczne	0	0	0	0	0
Zb-35	Zbiornik paliwa dolny	węglowodory alifatyczne	0	0	0	0	0
Zb-36	Zbiornik paliwa dolny	węglowodory alifatyczne	0	0	0	0	0
Zb-37	Zbiornik paliwa dolny	węglowodory alifatyczne	0	0	0	0	0
Zb-38	Zbiornik paliwa dolny	węglowodory alifatyczne	0	0	0	0	0
Zb-39	Zbiornik paliwa dolny	węglowodory alifatyczne	0	0	0	0	0
Zb-40	Zbiornik paliwa dolny	węglowodory alifatyczne	0	0	0	0	0
Zb-41	Zbiornik paliwa dolny	węglowodory alifatyczne	0	0	0	0	0
Zb-42	Zbiornik paliwa dolny	węglowodory alifatyczne	0	0	0	0	0
Zb-43	Zbiornik paliwa dolny	węglowodory alifatyczne	0	0	0	0	0
Zb-44	Zbiornik paliwa dolny	węglowodory alifatyczne	0	0	0	0	0
Zb-45	Zbiornik paliwa dolny	węglowodory alifatyczne	0	0	0	0	0
Zb-46	Zbiornik paliwa dolny	węglowodory alifatyczne	0	0	0	0	0
Zb-47	Zbiornik paliwa dolny	węglowodory alifatyczne	0	0	0	0	0
Zb-48	Zbiornik paliwa dolny	węglowodory alifatyczne	0	0	0	0	0
Zb-49	Zbiornik paliwa dolny	węglowodory alifatyczne	0	0	0	0	0
Zb-50	Zbiornik paliwa dolny	węglowodory alifatyczne	0	0	0	0	0
Zb-51	Zbiornik paliwa dolny	węglowodory alifatyczne	0	0	0	0	0
Zb-52	Zbiornik paliwa dolny	węglowodory alifatyczne	0	0	0	0	0
Zb-53	Zbiornik paliwa dolny	węglowodory alifatyczne	0	0	0	0	0
Zb-54	Zbiornik paliwa dolny	węglowodory alifatyczne	0	0	0	0	0
Zb-55	Zbiornik paliwa dolny	węglowodory alifatyczne	0	0	0	0	0
Zb-56	Zbiornik paliwa dolny	węglowodory alifatyczne	0	0	0	0	0
Zb-57	Zbiornik paliwa dolny	węglowodory alifatyczne	0	0	0	0	0
Zb-58	Zbiornik paliwa dolny	węglowodory alifatyczne	0	0	0	0	0
Zb-59	Zbiornik paliwa dolny	węglowodory alifatyczne	0	0	0	0	0
Zb-60	Zbiornik paliwa dolny	węglowodory alifatyczne	0	0	0	0	0
Zb-61	Zbiornik paliwa dolny	węglowodory alifatyczne	0	0	0	0	0
Zb-62	Zbiornik paliwa dolny	węglowodory alifatyczne	0	0	0	0	0
Zb-63	Zbiornik paliwa dolny	węglowodory alifatyczne	0	0	0	0	0
Zb-64	Zbiornik paliwa dolny	węglowodory alifatyczne	0	0	0	0	0
Zb-65	Zbiornik paliwa dolny	węglowodory alifatyczne	0	0	0	0	0
Zb-66	Zbiornik paliwa dolny	węglowodory alifatyczne	0	0	0	0	0
Zb-67	Zbiornik paliwa dolny	węglowodory alifatyczne	0	0	0	0	0
Zb-68	Zbiornik paliwa dolny	węglowodory alifatyczne	0	0	0	0	0
Zb-69	Zbiornik paliwa dolny	węglowodory alifatyczne	0	0	0	0	0
Zb-70	Zbiornik paliwa dolny	węglowodory alifatyczne	0	0	0	0	0
Zb-71	Zbiornik paliwa górny	węglowodory alifatyczne	0	0	0	0	0
Zb-72	Zbiornik paliwa górny	węglowodory alifatyczne	0	0	0	0	0
Zb-73	Zbiornik paliwa górny	węglowodory alifatyczne	0	0	0	0	0
Zb-74	Zbiornik paliwa górny	węglowodory alifatyczne	0	0	0	0	0
Zb-75	Zbiornik paliwa górny	węglowodory alifatyczne	0	0	0	0	0
Zb-76	Zbiornik paliwa górny	węglowodory alifatyczne	0	0	0	0	0
Zb-77	Zbiornik paliwa górny	węglowodory alifatyczne	0	0	0	0	0
Zb-78	Zbiornik paliwa górny	węglowodory alifatyczne	0	0	0	0	0
Zb-79	Zbiornik paliwa górny	węglowodory alifatyczne	0	0	0	0	0
Zb-80	Zbiornik paliwa górny	węglowodory alifatyczne	0	0	0	0	0
Zb-81	Zbiornik paliwa górny	węglowodory alifatyczne	0	0	0	0	0
Zb-82	Zbiornik paliwa górny	węglowodory alifatyczne	0	0	0	0	0
Zb-83	Zbiornik paliwa górny	węglowodory alifatyczne	0	0	0	0	0
Zb-84	Zbiornik paliwa górny	węglowodory alifatyczne	0	0	0	0	0
Zb-85	Zbiornik paliwa górny	węglowodory alifatyczne	0	0	0	0	0
Zb-86	Zbiornik paliwa górny	węglowodory alifatyczne	0	0	0	0	0
Zb-87	Zbiornik paliwa górny	węglowodory alifatyczne	0	0	0	0	0
Zb-88	Zbiornik paliwa górny	węglowodory alifatyczne	0	0	0	0	0
Zb-89	Zbiornik paliwa górny	węglowodory alifatyczne	0	0	0	0	0

Symbol	Nazwa emitora	Nazwa zanieczyszczenia	Emisja średnia 23 okres	Emisja średnia 24 okres	Emisja średnia 25 okres	Emisja średnia 26 okres	Emisja średnia 27 okres
Zb-90	Zbiornik paliwa górny	węglowodory alifatyczne	0	0	0	0	0
Zb-91	Zbiornik paliwa górny	węglowodory alifatyczne	0	0	0	0	0
Zb-92	Zbiornik paliwa górny	węglowodory alifatyczne	0	0	0	0	0
Zb-93	Zbiornik paliwa górny	węglowodory alifatyczne	0	0	0	0	0
Zb-94	Zbiornik paliwa górny	węglowodory alifatyczne	0	0	0	0	0
Zb-95	Zbiornik paliwa górny	węglowodory alifatyczne	0	0	0	0	0
Zb-96	Zbiornik paliwa górny	węglowodory alifatyczne	0	0	0	0	0
Zb-97	Zbiornik paliwa górny	węglowodory alifatyczne	0	0	0	0	0
Zb-98	Zbiornik paliwa górny	węglowodory alifatyczne	0	0	0	0	0
Zb-99	Zbiornik paliwa górny	węglowodory alifatyczne	0	0	0	0	0
Zb-100	Zbiornik paliwa górny	węglowodory alifatyczne	0	0	0	0	0
Zb-101	Zbiornik paliwa górny	węglowodory alifatyczne	0	0	0	0	0
Zb-102	Zbiornik paliwa górny	węglowodory alifatyczne	0	0	0	0	0
Zb-103	Zbiornik paliwa górny	węglowodory alifatyczne	0	0	0	0	0
Zb-104	Zbiornik paliwa górny	węglowodory alifatyczne	0	0	0	0	0
Zb-105	Zbiornik paliwa górny	węglowodory alifatyczne	0	0	0	0	0
Zb-106	Zbiornik paliwa górny	węglowodory alifatyczne	0	0	0	0	0
Zb-107	Zbiornik paliwa górny	węglowodory alifatyczne	0	0	0	0	0
Zb-108	Zbiornik paliwa górny	węglowodory alifatyczne	0	0	0	0	0
Zb-109	Zbiornik paliwa górny	węglowodory alifatyczne	0	0	0	0	0
Zb-110	Zbiornik paliwa górny	węglowodory alifatyczne	0	0	0	0	0
Zb-111	Zbiornik paliwa górny	węglowodory alifatyczne	0	0	0	0	0
Zb-112	Zbiornik paliwa górny	węglowodory alifatyczne	0	0	0	0	0
Zb-113	Zbiornik paliwa górny	węglowodory alifatyczne	0	0	0	0	0
Zb-114	Zbiornik paliwa górny	węglowodory alifatyczne	0	0	0	0	0
Zb-115	Zbiornik paliwa górny	węglowodory alifatyczne	0	0	0	0	0
Zb-116	Zbiornik paliwa górny	węglowodory alifatyczne	0	0	0	0	0
Zb-117	Zbiornik paliwa górny	węglowodory alifatyczne	0	0	0	0	0
Zb-118	Zbiornik paliwa górny	węglowodory alifatyczne	0	0	0	0	0
Zb-119	Zbiornik paliwa górny	węglowodory alifatyczne	0	0	0	0	0
Zb-120	Zbiornik paliwa górny	węglowodory alifatyczne	0	0	0	0	0
Zb-121	Zbiornik paliwa górny	węglowodory alifatyczne	0	0	0	0	0
Zb-122	Zbiornik paliwa górny	węglowodory alifatyczne	0	0	0	0	0
Zb-123	Zbiornik paliwa górny	węglowodory alifatyczne	0	0	0	0	0
Zb-124	Zbiornik paliwa górny	węglowodory alifatyczne	0	0	0	0	0
Zb-125	Zbiornik paliwa górny	węglowodory alifatyczne	0	0	0	0	0
Zb-126	Zbiornik paliwa górny	węglowodory alifatyczne	0	0	0	0	0
Zb-127	Zbiornik paliwa górny	węglowodory alifatyczne	0	0	0	0	0
Zb-128	Zbiornik paliwa górny	węglowodory alifatyczne	0	0	0	0	0
Zb-129	Zbiornik paliwa górny	węglowodory alifatyczne	0	0	0	0	0
Zb-130	Zbiornik paliwa górny	węglowodory alifatyczne	0	0	0	0	0
Zb-131	Zbiornik paliwa górny	węglowodory alifatyczne	0	0	0	0	0
Zb-132	Zbiornik paliwa górny	węglowodory alifatyczne	0	0	0	0	0
Zb-133	Zbiornik paliwa górny	węglowodory alifatyczne	0	0	0	0	0
Zb-134	Zbiornik paliwa górny	węglowodory alifatyczne	0	0	0	0	0
Zb-135	Zbiornik paliwa górny	węglowodory alifatyczne	0	0	0	0	0
Zb-136	Zbiornik paliwa górny	węglowodory alifatyczne	0	0	0	0	0
Zb-137	Zbiornik paliwa górny	węglowodory alifatyczne	0	0	0	0	0
Zb-138	Zbiornik paliwa górny	węglowodory alifatyczne	0	0	0	0	0
Zb-139	Zbiornik paliwa górny	węglowodory alifatyczne	0	0	0	0	0
Zb-140	Zbiornik paliwa górny	węglowodory alifatyczne	0	0	0	0	0
LPO-1A	Samochody osobowe pracowników	benzen	0	0	0	0	0
		dwutlenek siarki	0	0	0	0	0
		pył PM-10	0	0	0	0	0
		pył zawieszony PM 2,5	0	0	0	0	0
		tlenek węgla	0	0	0	0	0
		tlenki azotu jako NO2	0	0	0	0	0
		węglowodory alifatyczne	0	0	0	0	0
		węglowodory aromatyczne	0	0	0	0	0
LPO-2	Samochody osobowe pracowników	benzen	0	0	0	0	0
		dwutlenek siarki	0	0	0	0	0
		pył PM-10	0	0	0	0	0
		pył zawieszony PM 2,5	0	0	0	0	0

Symbol	Nazwa emitora	Nazwa zanieczyszczenia	Emisja średnia 23 okres	Emisja średnia 24 okres	Emisja średnia 25 okres	Emisja średnia 26 okres	Emisja średnia 27 okres
		tlenek węgla	0	0	0	0	0
		tlenki azotu jako NO2	0	0	0	0	0
		węglowodory alifatyczne	0	0	0	0	0
		węglowodory aromatyczne	0	0	0	0	0
LPO-3	Samochody osobowe pracowników	benzen	0	0	0	0	0
		dwutlenek siarki	0	0	0	0	0
		pył PM-10	0	0	0	0	0
		pył zawieszony PM 2,5	0	0	0	0	0
		tlenek węgla	0	0	0	0	0
		tlenki azotu jako NO2	0	0	0	0	0
		węglowodory alifatyczne	0	0	0	0	0
		węglowodory aromatyczne	0	0	0	0	0
LPO-4	Samochody osobowe pracowników	benzen	0	0	0	0	0
		dwutlenek siarki	0	0	0	0	0
		pył PM-10	0	0	0	0	0
		pył zawieszony PM 2,5	0	0	0	0	0
		tlenek węgla	0	0	0	0	0
		tlenki azotu jako NO2	0	0	0	0	0
		węglowodory alifatyczne	0	0	0	0	0
		węglowodory aromatyczne	0	0	0	0	0
LPO-5	Samochody osobowe pracowników	benzen	0	0	0	0	0
		dwutlenek siarki	0	0	0	0	0
		pył PM-10	0	0	0	0	0
		pył zawieszony PM 2,5	0	0	0	0	0
		tlenek węgla	0	0	0	0	0
		tlenki azotu jako NO2	0	0	0	0	0
		węglowodory alifatyczne	0	0	0	0	0
		węglowodory aromatyczne	0	0	0	0	0
LPO-C	Samochody osobowe gosci wydarzen	benzen	0	0	0	0	0
		dwutlenek siarki	0	0	0	0	0
		pył PM-10	0	0	0	0	0
		pył zawieszony PM 2,5	0	0	0	0	0
		tlenek węgla	0	0	0	0	0
		tlenki azotu jako NO2	0	0	0	0	0
		węglowodory alifatyczne	0	0	0	0	0
		węglowodory aromatyczne	0	0	0	0	0
LPO-D	Samochody osobowe gosci wydarzen	benzen	0	0	0	0	0
		dwutlenek siarki	0	0	0	0	0
		pył PM-10	0	0	0	0	0
		pył zawieszony PM 2,5	0	0	0	0	0
		tlenek węgla	0	0	0	0	0
		tlenki azotu jako NO2	0	0	0	0	0
		węglowodory alifatyczne	0	0	0	0	0
		węglowodory aromatyczne	0	0	0	0	0
LPO-1B	Samochody osobowe gosci wydarzen	benzen	0	0	0	0	0
		dwutlenek siarki	0	0	0	0	0
		pył PM-10	0	0	0	0	0
		pył zawieszony PM 2,5	0	0	0	0	0
		tlenek węgla	0	0	0	0	0
		tlenki azotu jako NO2	0	0	0	0	0
		węglowodory alifatyczne	0	0	0	0	0
		węglowodory aromatyczne	0	0	0	0	0
LPC-O	Odbiór odpadów	benzen	0	0	0	0	0
		dwutlenek siarki	0	0	0	0	0
		pył PM-10	0	0	0	0	0
		pył zawieszony PM 2,5	0	0	0	0	0
		tlenek węgla	0	0	0	0	0

Symbol	Nazwa emitora	Nazwa zanieczyszczenia	Emisja średnia 23 okres	Emisja średnia 24 okres	Emisja średnia 25 okres	Emisja średnia 26 okres	Emisja średnia 27 okres
		tlenki azotu jako NO2	0	0	0	0	0
		węglowodory alifatyczne	0	0	0	0	0
		węglowodory aromatyczne	0	0	0	0	0
LPC-C	Autocysterny	benzen	0	0	0	0	0
		dwutlenek siarki	0	0	0	0	0
		pył PM-10	0	0	0	0	0
		pył zawieszony PM 2,5	0	0	0	0	0
		tlenek węgla	0	0	0	0	0
		tlenki azotu jako NO2	0	0	0	0	0
		węglowodory alifatyczne	0	0	0	0	0
		węglowodory aromatyczne	0	0	0	0	0
ITPO-1	Linia do termicznego przekształcania odpadów (Centrum Energii Wloclawek)	dwutlenek siarki	16,20	16,20	16,20	16,20	16,20
		pył PM-10	2,389	2,389	2,389	2,389	2,389
		pył zawieszony PM 2,5	2,265	2,265	2,265	2,265	2,265
		tlenek węgla	12,15	12,15	12,15	12,15	12,15
		tlenki azotu jako NO2	32,4	32,4	32,4	32,4	32,4
S1	Zasobnik odpadów procesowych (Centrum Energii Wloclawek)	pył PM-10	0,000500	0,000500	0,000500	0,000500	0,000500
		pył zawieszony PM 2,5	0,000500	0,000500	0,000500	0,000500	0,000500
S2	Zasobnik odpadów procesowych (Centrum Energii Wloclawek)	pył PM-10	0,000500	0,000500	0,000500	0,000500	0,000500
		pył zawieszony PM 2,5	0,000500	0,000500	0,000500	0,000500	0,000500
W1	Proces waloryzacji zuzla (Centrum Energii Wloclawek)	pył PM-10	0,0500	0,0500	0,0500	0,0500	0,0500
		pył zawieszony PM 2,5	0,0500	0,0500	0,0500	0,0500	0,0500
Ppoz1	Spalinowa pompa p.poz. (Centrum Energii Wloclawek)	dwutlenek siarki	0	0	0	0	0
		pył PM-10	0	0	0	0	0
		pył zawieszony PM 2,5	0	0	0	0	0
		tlenek węgla	0	0	0	0	0
		tlenki azotu jako NO2	0	0	0	0	0
Ag1	Awaryjny agregat pradotwórczy (Centrum Energii Wloclawek)	dwutlenek siarki	0	0	0	0	0
		pył PM-10	0	0	0	0	0
		pył zawieszony PM 2,5	0	0	0	0	0
		tlenek węgla	0	0	0	0	0
		tlenki azotu jako NO2	0	0	0	0	0
Lsc1	Samochody ciezarowe – wjazd i wyjazd (Centrum Energii Wloclawek)	benzen	$6{,}120*10^{-8}$	$6{,}120*10^{-8}$	0	0	0
		dwutlenek siarki	$8{,}450*10^{-6}$	$8{,}450*10^{-6}$	0	0	0
		pył PM-10	0,0002965	0,0002965	0	0	0
		pył zawieszony PM 2,5	0,0001438	0,0001438	0	0	0
		tlenek węgla	0,002040	0,002040	0	0	0
		tlenki azotu jako NO2	0,00843	0,00843	0	0	0
		węglowodory alifatyczne	$4{,}115*10^{-5}$	$4{,}115*10^{-5}$	0	0	0
		węglowodory aromatyczne	$2{,}200*10^{-5}$	$2{,}200*10^{-5}$	0	0	0
Lso1	Samochody osobowe – wjazd i wyjazd (Centrum Energii Wloclawek)	benzen	0	0	0	0	0
		dwutlenek siarki	0	0	0	0	0
		pył PM-10	0	0	0	0	0
		pył zawieszony PM 2,5	0	0	0	0	0
		tlenek węgla	0	0	0	0	0
		tlenki azotu jako NO2	0	0	0	0	0
		węglowodory alifatyczne	0	0	0	0	0
		węglowodory aromatyczne	0	0	0	0	0
Lso2	Samochody osobowe – wjazd i wyjazd (Centrum Energii Wloclawek)	benzen	0	0	0	0	0
		dwutlenek siarki	0	0	0	0	0
		pył PM-10	0	0	0	0	0
		pył zawieszony PM 2,5	0	0	0	0	0
		tlenek węgla	0	0	0	0	0
		tlenki azotu jako NO2	0	0	0	0	0
		węglowodory alifatyczne	0	0	0	0	0
		węglowodory aromatyczne	0	0	0	0	0
MR1	Maszyny robocze (Centrum Energii Wloclawek)	dwutlenek siarki	0,001700	0	0	0	0

Symbol	Nazwa emitora	Nazwa zanieczyszczenia	Emisja średnia 23 okres	Emisja średnia 24 okres	Emisja średnia 25 okres	Emisja średnia 26 okres	Emisja średnia 27 okres
		pył PM-10	0,01091	0	0	0	0
		pył zawieszony PM 2,5	0,01091	0	0	0	0
		tlenek węgla	2,183	0	0	0	0
		tlenki azotu jako NO2	0,1746	0	0	0	0
		węglowodory alifatyczne	0,0539	0	0	0	0
		węglowodory aromatyczne	0,02903	0	0	0	0
Zm1	Zbiornik magazynowy oleju opalowego (Centrum Energii Wloclawek)	węglowodory alifatyczne	0	0	0	0	0
Zm2	Zbiornik magazynowy oleju opalowego (Centrum Energii Wloclawek)	węglowodory alifatyczne	0	0	0	0	0
T1	Tankowanie urzadzen transportu wewnetrznego (Centrum Energii Wloclawek)	węglowodory alifatyczne	0	0	0	0	0
Em1	Kotly K-1 i K-2 (cieplownia MPEC Sp. z o.o.)	dwutlenek siarki	12,70	12,70	12,70	12,70	0
		pył PM-10	1,168	1,168	1,168	1,168	0
		pył zawieszony PM 2,5	0,787	0,787	0,787	0,787	0
		tlenki azotu jako NO2	10,16	10,16	10,16	10,16	0
Em2	Kotly K-3 i K-4 (cieplownia MPEC Sp. z o.o.)	dwutlenek siarki	31,7	31,7	31,7	0	0
		pył PM-10	2,916	2,916	2,916	0	0
		pył zawieszony PM 2,5	1,965	1,965	1,965	0	0
		tlenek węgla	15,24	15,24	15,24	0	0
		tlenki azotu jako NO2	25,40	25,40	25,40	0	0
Em3	Kotly K-5 i K-6 (cieplownia MPEC Sp. z o.o.)	dwutlenek siarki	0	0	0	0	0
		pył PM-10	0	0	0	0	0
		pył zawieszony PM 2,5	0	0	0	0	0
		tlenki azotu jako NO2	0	0	0	0	0
Zm3	Zbiornik oleju opalowego (cieplownia MPEC)	węglowodory alifatyczne	0	0	0	0	0

Symbol	Nazwa emitora	Nazwa zanieczyszczenia	Emisja średnia 28 okres
G-1	Agregat pradotwórczy awaryjnego zasilania	benzen	0
		dwutlenek siarki	0
		pył PM-10	0
		pył zawieszony PM 2,5	0
		tlenek węgla	0
		tlenki azotu jako NO2	0
		węglowodory alifatyczne	0
		węglowodory aromatyczne	0
G-2	Agregat pradotwórczy awaryjnego zasilania	benzen	0
		dwutlenek siarki	0
		pył PM-10	0
		pył zawieszony PM 2,5	0
		tlenek węgla	0
		tlenki azotu jako NO2	0
		węglowodory alifatyczne	0
		węglowodory aromatyczne	0
G-3	Agregat pradotwórczy awaryjnego zasilania	benzen	0
		dwutlenek siarki	0
		pył PM-10	0
		pył zawieszony PM 2,5	0
		tlenek węgla	0
		tlenki azotu jako NO2	0
		węglowodory alifatyczne	0
		węglowodory aromatyczne	0
G-4	Agregat pradotwórczy awaryjnego zasilania	benzen	0
		dwutlenek siarki	0

Symbol	Nazwa emitora	Nazwa zanieczyszczenia	Emisja średnia 28 okres
		pył PM-10	0
		pył zawieszony PM 2,5	0
		tlenek węgla	0
		tlenki azotu jako NO2	0
		węglowodory alifatyczne	0
		węglowodory aromatyczne	0
G-5	Agregat pradotwórczy awaryjnego zasilania	benzen	0
		dwutlenek siarki	0
		pył PM-10	0
		pył zawieszony PM 2,5	0
		tlenek węgla	0
		tlenki azotu jako NO2	0
		węglowodory alifatyczne	0
		węglowodory aromatyczne	0
G-6	Agregat pradotwórczy awaryjnego zasilania	benzen	0
		dwutlenek siarki	0
		pył PM-10	0
		pył zawieszony PM 2,5	0
		tlenek węgla	0
		tlenki azotu jako NO2	0
		węglowodory alifatyczne	0
		węglowodory aromatyczne	0
G-7	Agregat pradotwórczy awaryjnego zasilania	benzen	0
		dwutlenek siarki	0
		pył PM-10	0
		pył zawieszony PM 2,5	0
		tlenek węgla	0
		tlenki azotu jako NO2	0
		węglowodory alifatyczne	0
		węglowodory aromatyczne	0
G-8	Agregat pradotwórczy awaryjnego zasilania	benzen	0
		dwutlenek siarki	0
		pył PM-10	0
		pył zawieszony PM 2,5	0
		tlenek węgla	0
		tlenki azotu jako NO2	0
		węglowodory alifatyczne	0
		węglowodory aromatyczne	0
G-9	Agregat pradotwórczy awaryjnego zasilania	benzen	0
		dwutlenek siarki	0
		pył PM-10	0
		pył zawieszony PM 2,5	0
		tlenek węgla	0
		tlenki azotu jako NO2	0
		węglowodory alifatyczne	0
		węglowodory aromatyczne	0
G-10	Agregat pradotwórczy awaryjnego zasilania	benzen	0
		dwutlenek siarki	0
		pył PM-10	0
		pył zawieszony PM 2,5	0
		tlenek węgla	0
		tlenki azotu jako NO2	0
		węglowodory alifatyczne	0
		węglowodory aromatyczne	0
G-11	Agregat pradotwórczy awaryjnego zasilania	benzen	0
		dwutlenek siarki	0
		pył PM-10	0

Symbol	Nazwa emitora	Nazwa zanieczyszczenia	Emisja średnia 28 okres
		pył zawieszony PM 2,5	0
		tlenek węgla	0
		tlenki azotu jako NO2	0
		węglowodory alifatyczne	0
		węglowodory aromatyczne	0
G-12	Agregat pradotwórczy awaryjnego zasilania	benzen	0
		dwutlenek siarki	0
		pył PM-10	0
		pył zawieszony PM 2,5	0
		tlenek węgla	0
		tlenki azotu jako NO2	0
		węglowodory alifatyczne	0
		węglowodory aromatyczne	0
G-13	Agregat pradotwórczy awaryjnego zasilania	benzen	0
		dwutlenek siarki	0
		pył PM-10	0
		pył zawieszony PM 2,5	0
		tlenek węgla	0
		tlenki azotu jako NO2	0
		węglowodory alifatyczne	0
		węglowodory aromatyczne	0
G-14	Agregat pradotwórczy awaryjnego zasilania	benzen	0
		dwutlenek siarki	0
		pył PM-10	0
		pył zawieszony PM 2,5	0
		tlenek węgla	0
		tlenki azotu jako NO2	0
		węglowodory alifatyczne	0
		węglowodory aromatyczne	0
G-15	Agregat pradotwórczy awaryjnego zasilania	benzen	0
		dwutlenek siarki	0
		pył PM-10	0
		pył zawieszony PM 2,5	0
		tlenek węgla	0
		tlenki azotu jako NO2	0
		węglowodory alifatyczne	0
		węglowodory aromatyczne	0
G-16	Agregat pradotwórczy awaryjnego zasilania	benzen	0
		dwutlenek siarki	0
		pył PM-10	0
		pył zawieszony PM 2,5	0
		tlenek węgla	0
		tlenki azotu jako NO2	0
		węglowodory alifatyczne	0
		węglowodory aromatyczne	0
G-17	Agregat pradotwórczy awaryjnego zasilania	benzen	0
		dwutlenek siarki	0
		pył PM-10	0
		pył zawieszony PM 2,5	0
		tlenek węgla	0
		tlenki azotu jako NO2	0
		węglowodory alifatyczne	0
		węglowodory aromatyczne	0
G-18	Agregat pradotwórczy awaryjnego zasilania	benzen	0
		dwutlenek siarki	0
		pył PM-10	0
		pył zawieszony PM 2,5	0

Symbol	Nazwa emitora	Nazwa zanieczyszczenia	Emisja średnia 28 okres
		tlenek węgla	0
		tlenki azotu jako NO2	0
		węglowodory alifatyczne	0
		węglowodory aromatyczne	0
G-19	Agregat pradotwórczy awaryjnego zasilania	benzen	0
		dwutlenek siarki	0
		pył PM-10	0
		pył zawieszony PM 2,5	0
		tlenek węgla	0
		tlenki azotu jako NO2	0
		węglowodory alifatyczne	0
		węglowodory aromatyczne	0
G-20	Agregat pradotwórczy awaryjnego zasilania	benzen	0
		dwutlenek siarki	0
		pył PM-10	0
		pył zawieszony PM 2,5	0
		tlenek węgla	0
		tlenki azotu jako NO2	0
		węglowodory alifatyczne	0
		węglowodory aromatyczne	0
G-21	Agregat pradotwórczy awaryjnego zasilania	benzen	0
		dwutlenek siarki	0
		pył PM-10	0
		pył zawieszony PM 2,5	0
		tlenek węgla	0
		tlenki azotu jako NO2	0
		węglowodory alifatyczne	0
		węglowodory aromatyczne	0
G-22	Agregat pradotwórczy awaryjnego zasilania	benzen	0
		dwutlenek siarki	0
		pył PM-10	0
		pył zawieszony PM 2,5	0
		tlenek węgla	0
		tlenki azotu jako NO2	0
		węglowodory alifatyczne	0
		węglowodory aromatyczne	0
G-23	Agregat pradotwórczy awaryjnego zasilania	benzen	0
		dwutlenek siarki	0
		pył PM-10	0
		pył zawieszony PM 2,5	0
		tlenek węgla	0
		tlenki azotu jako NO2	0
		węglowodory alifatyczne	0
		węglowodory aromatyczne	0
G-24	Agregat pradotwórczy awaryjnego zasilania	benzen	0
		dwutlenek siarki	0
		pył PM-10	0
		pył zawieszony PM 2,5	0
		tlenek węgla	0
		tlenki azotu jako NO2	0
		węglowodory alifatyczne	0
		węglowodory aromatyczne	0
G-25	Agregat pradotwórczy awaryjnego zasilania	benzen	0
		dwutlenek siarki	0
		pył PM-10	0
		pył zawieszony PM 2,5	0
		tlenek węgla	0

Symbol	Nazwa emitora	Nazwa zanieczyszczenia	Emisja średnia 28 okres
		tlenki azotu jako NO2	0
		węglowodory alifatyczne	0
		węglowodory aromatyczne	0
G-26	Agregat pradotwórczy awaryjnego zasilania	benzen	0
		dwutlenek siarki	0
		pył PM-10	0
		pył zawieszony PM 2,5	0
		tlenek węgla	0
		tlenki azotu jako NO2	0
		węglowodory alifatyczne	0
		węglowodory aromatyczne	0
G-27	Agregat pradotwórczy awaryjnego zasilania	benzen	0
		dwutlenek siarki	0
		pył PM-10	0
		pył zawieszony PM 2,5	0
		tlenek węgla	0
		tlenki azotu jako NO2	0
		węglowodory alifatyczne	0
		węglowodory aromatyczne	0
G-28	Agregat pradotwórczy awaryjnego zasilania	benzen	0
		dwutlenek siarki	0
		pył PM-10	0
		pył zawieszony PM 2,5	0
		tlenek węgla	0
		tlenki azotu jako NO2	0
		węglowodory alifatyczne	0
		węglowodory aromatyczne	0
G-29	Agregat pradotwórczy awaryjnego zasilania	benzen	0
		dwutlenek siarki	0
		pył PM-10	0
		pył zawieszony PM 2,5	0
		tlenek węgla	0
		tlenki azotu jako NO2	0
		węglowodory alifatyczne	0
		węglowodory aromatyczne	0
G-30	Agregat pradotwórczy awaryjnego zasilania	benzen	0
		dwutlenek siarki	0
		pył PM-10	0
		pył zawieszony PM 2,5	0
		tlenek węgla	0
		tlenki azotu jako NO2	0
		węglowodory alifatyczne	0
		węglowodory aromatyczne	0
G-31	Agregat pradotwórczy awaryjnego zasilania	benzen	0
		dwutlenek siarki	0
		pył PM-10	0
		pył zawieszony PM 2,5	0
		tlenek węgla	0
		tlenki azotu jako NO2	0
		węglowodory alifatyczne	0
		węglowodory aromatyczne	0
G-32	Agregat pradotwórczy awaryjnego zasilania	benzen	0
		dwutlenek siarki	0
		pył PM-10	0
		pył zawieszony PM 2,5	0
		tlenek węgla	0
		tlenki azotu jako NO2	0

Symbol	Nazwa emitora	Nazwa zanieczyszczenia	Emisja średnia 28 okres
		węglowodory alifatyczne	0
		węglowodory aromatyczne	0
G-33	Agregat pradotwórczy awaryjnego zasilania	benzen	0
		dwutlenek siarki	0
		pył PM-10	0
		pył zawieszony PM 2,5	0
		tlenek węgla	0
		tlenki azotu jako NO2	0
		węglowodory alifatyczne	0
		węglowodory aromatyczne	0
G-34	Agregat pradotwórczy awaryjnego zasilania	benzen	0
		dwutlenek siarki	0
		pył PM-10	0
		pył zawieszony PM 2,5	0
		tlenek węgla	0
		tlenki azotu jako NO2	0
		węglowodory alifatyczne	0
		węglowodory aromatyczne	0
G-35	Agregat pradotwórczy awaryjnego zasilania	benzen	0
		dwutlenek siarki	0
		pył PM-10	0
		pył zawieszony PM 2,5	0
		tlenek węgla	0
		tlenki azotu jako NO2	0
		węglowodory alifatyczne	0
		węglowodory aromatyczne	0
G-36	Agregat pradotwórczy awaryjnego zasilania	benzen	0
		dwutlenek siarki	0
		pył PM-10	0
		pył zawieszony PM 2,5	0
		tlenek węgla	0
		tlenki azotu jako NO2	0
		węglowodory alifatyczne	0
		węglowodory aromatyczne	0
G-37	Agregat pradotwórczy awaryjnego zasilania	benzen	0
		dwutlenek siarki	0
		pył PM-10	0
		pył zawieszony PM 2,5	0
		tlenek węgla	0
		tlenki azotu jako NO2	0
		węglowodory alifatyczne	0
		węglowodory aromatyczne	0
G-38	Agregat pradotwórczy awaryjnego zasilania	benzen	0
		dwutlenek siarki	0
		pył PM-10	0
		pył zawieszony PM 2,5	0
		tlenek węgla	0
		tlenki azotu jako NO2	0
		węglowodory alifatyczne	0
		węglowodory aromatyczne	0
G-39	Agregat pradotwórczy awaryjnego zasilania	benzen	0
		dwutlenek siarki	0
		pył PM-10	0
		pył zawieszony PM 2,5	0
		tlenek węgla	0
		tlenki azotu jako NO2	0
		węglowodory alifatyczne	0

Symbol	Nazwa emitora	Nazwa zanieczyszczenia	Emisja średnia 28 okres
		węglowodory aromatyczne	0
G-40	Agregat pradotwórczy awaryjnego zasilania	benzen	0
		dwutlenek siarki	0
		pył PM-10	0
		pył zawieszony PM 2,5	0
		tlenek węgla	0
		tlenki azotu jako NO2	0
		węglowodory alifatyczne	0
		węglowodory aromatyczne	0
G-41	Agregat pradotwórczy awaryjnego zasilania	benzen	0
		dwutlenek siarki	0
		pył PM-10	0
		pył zawieszony PM 2,5	0
		tlenek węgla	0
		tlenki azotu jako NO2	0
		węglowodory alifatyczne	0
		węglowodory aromatyczne	0
G-42	Agregat pradotwórczy awaryjnego zasilania	benzen	0
		dwutlenek siarki	0
		pył PM-10	0
		pył zawieszony PM 2,5	0
		tlenek węgla	0
		tlenki azotu jako NO2	0
		węglowodory alifatyczne	0
		węglowodory aromatyczne	0
G-43	Agregat pradotwórczy awaryjnego zasilania	benzen	0
		dwutlenek siarki	0
		pył PM-10	0
		pył zawieszony PM 2,5	0
		tlenek węgla	0
		tlenki azotu jako NO2	0
		węglowodory alifatyczne	0
		węglowodory aromatyczne	0
G-44	Agregat pradotwórczy awaryjnego zasilania	benzen	0
		dwutlenek siarki	0
		pył PM-10	0
		pył zawieszony PM 2,5	0
		tlenek węgla	0
		tlenki azotu jako NO2	0
		węglowodory alifatyczne	0
		węglowodory aromatyczne	0
G-45	Agregat pradotwórczy awaryjnego zasilania	benzen	0
		dwutlenek siarki	0
		pył PM-10	0
		pył zawieszony PM 2,5	0
		tlenek węgla	0
		tlenki azotu jako NO2	0
		węglowodory alifatyczne	0
		węglowodory aromatyczne	0
G-46	Agregat pradotwórczy awaryjnego zasilania	benzen	0
		dwutlenek siarki	0
		pył PM-10	0
		pył zawieszony PM 2,5	0
		tlenek węgla	0
		tlenki azotu jako NO2	0
		węglowodory alifatyczne	0
		węglowodory aromatyczne	0

Symbol	Nazwa emitora	Nazwa zanieczyszczenia	Emisja średnia 28 okres
G-47	Agregat pradotwórczy awaryjnego zasilania	benzen	0
		dwutlenek siarki	0
		pył PM-10	0
		pył zawieszony PM 2,5	0
		tlenek węgla	0
		tlenki azotu jako NO2	0
		węglowodory alifatyczne	0
		węglowodory aromatyczne	0
G-48	Agregat pradotwórczy awaryjnego zasilania	benzen	0
		dwutlenek siarki	0
		pył PM-10	0
		pył zawieszony PM 2,5	0
		tlenek węgla	0
		tlenki azotu jako NO2	0
		węglowodory alifatyczne	0
		węglowodory aromatyczne	0
G-49	Agregat pradotwórczy awaryjnego zasilania	benzen	0
		dwutlenek siarki	0
		pył PM-10	0
		pył zawieszony PM 2,5	0
		tlenek węgla	0
		tlenki azotu jako NO2	0
		węglowodory alifatyczne	0
		węglowodory aromatyczne	0
G-50	Agregat pradotwórczy awaryjnego zasilania	benzen	0
		dwutlenek siarki	0
		pył PM-10	0
		pył zawieszony PM 2,5	0
		tlenek węgla	0
		tlenki azotu jako NO2	0
		węglowodory alifatyczne	0
		węglowodory aromatyczne	0
G-51	Agregat pradotwórczy awaryjnego zasilania	benzen	0
		dwutlenek siarki	0
		pył PM-10	0
		pył zawieszony PM 2,5	0
		tlenek węgla	0
		tlenki azotu jako NO2	0
		węglowodory alifatyczne	0
		węglowodory aromatyczne	0
G-52	Agregat pradotwórczy awaryjnego zasilania	benzen	0
		dwutlenek siarki	0
		pył PM-10	0
		pył zawieszony PM 2,5	0
		tlenek węgla	0
		tlenki azotu jako NO2	0
		węglowodory alifatyczne	0
		węglowodory aromatyczne	0
G-53	Agregat pradotwórczy awaryjnego zasilania	benzen	0
		dwutlenek siarki	0
		pył PM-10	0
		pył zawieszony PM 2,5	0
		tlenek węgla	0
		tlenki azotu jako NO2	0
		węglowodory alifatyczne	0
		węglowodory aromatyczne	0
G-54	Agregat pradotwórczy awaryjnego zasilania	benzen	0

Symbol	Nazwa emitora	Nazwa zanieczyszczenia	Emisja średnia 28 okres
		dwutlenek siarki	0
		pył PM-10	0
		pył zawieszony PM 2,5	0
		tlenek węgla	0
		tlenki azotu jako NO2	0
		węglowodory alifatyczne	0
		węglowodory aromatyczne	0
G-55	Agregat pradotwórczy awaryjnego zasilania	benzen	0
		dwutlenek siarki	0
		pył PM-10	0
		pył zawieszony PM 2,5	0
		tlenek węgla	0
		tlenki azotu jako NO2	0
		węglowodory alifatyczne	0
		węglowodory aromatyczne	0
G-56	Agregat pradotwórczy awaryjnego zasilania	benzen	0
		dwutlenek siarki	0
		pył PM-10	0
		pył zawieszony PM 2,5	0
		tlenek węgla	0
		tlenki azotu jako NO2	0
		węglowodory alifatyczne	0
		węglowodory aromatyczne	0
G-57	Agregat pradotwórczy awaryjnego zasilania	benzen	0
		dwutlenek siarki	0
		pył PM-10	0
		pył zawieszony PM 2,5	0
		tlenek węgla	0
		tlenki azotu jako NO2	0
		węglowodory alifatyczne	0
		węglowodory aromatyczne	0
G-58	Agregat pradotwórczy awaryjnego zasilania	benzen	0
		dwutlenek siarki	0
		pył PM-10	0
		pył zawieszony PM 2,5	0
		tlenek węgla	0
		tlenki azotu jako NO2	0
		węglowodory alifatyczne	0
		węglowodory aromatyczne	0
G-59	Agregat pradotwórczy awaryjnego zasilania	benzen	0
		dwutlenek siarki	0
		pył PM-10	0
		pył zawieszony PM 2,5	0
		tlenek węgla	0
		tlenki azotu jako NO2	0
		węglowodory alifatyczne	0
		węglowodory aromatyczne	0
G-60	Agregat pradotwórczy awaryjnego zasilania	benzen	0
		dwutlenek siarki	0
		pył PM-10	0
		pył zawieszony PM 2,5	0
		tlenek węgla	0
		tlenki azotu jako NO2	0
		węglowodory alifatyczne	0
		węglowodory aromatyczne	0
G-61	Agregat pradotwórczy awaryjnego zasilania	benzen	0
		dwutlenek siarki	0

Symbol	Nazwa emitora	Nazwa zanieczyszczenia	Emisja średnia 28 okres
		pył PM-10	0
		pył zawieszony PM 2,5	0
		tlenek węgla	0
		tlenki azotu jako NO2	0
		węglowodory alifatyczne	0
		węglowodory aromatyczne	0
G-62	Agregat pradotwórczy awaryjnego zasilania	benzen	0
		dwutlenek siarki	0
		pył PM-10	0
		pył zawieszony PM 2,5	0
		tlenek węgla	0
		tlenki azotu jako NO2	0
		węglowodory alifatyczne	0
		węglowodory aromatyczne	0
G-63	Agregat pradotwórczy awaryjnego zasilania	benzen	0
		dwutlenek siarki	0
		pył PM-10	0
		pył zawieszony PM 2,5	0
		tlenek węgla	0
		tlenki azotu jako NO2	0
		węglowodory alifatyczne	0
		węglowodory aromatyczne	0
G-64	Agregat pradotwórczy awaryjnego zasilania	benzen	0
		dwutlenek siarki	0
		pył PM-10	0
		pył zawieszony PM 2,5	0
		tlenek węgla	0
		tlenki azotu jako NO2	0
		węglowodory alifatyczne	0
		węglowodory aromatyczne	0
G-65	Agregat pradotwórczy awaryjnego zasilania	benzen	0
		dwutlenek siarki	0
		pył PM-10	0
		pył zawieszony PM 2,5	0
		tlenek węgla	0
		tlenki azotu jako NO2	0
		węglowodory alifatyczne	0
		węglowodory aromatyczne	0
G-66	Agregat pradotwórczy awaryjnego zasilania	benzen	0
		dwutlenek siarki	0
		pył PM-10	0
		pył zawieszony PM 2,5	0
		tlenek węgla	0
		tlenki azotu jako NO2	0
		węglowodory alifatyczne	0
		węglowodory aromatyczne	0
G-67	Agregat pradotwórczy awaryjnego zasilania	benzen	0
		dwutlenek siarki	0
		pył PM-10	0
		pył zawieszony PM 2,5	0
		tlenek węgla	0
		tlenki azotu jako NO2	0
		węglowodory alifatyczne	0
		węglowodory aromatyczne	0
G-68	Agregat pradotwórczy awaryjnego zasilania	benzen	0
		dwutlenek siarki	0
		pył PM-10	0

Symbol	Nazwa emitora	Nazwa zanieczyszczenia	Emisja średnia 28 okres
		pył zawieszony PM 2,5	0
		tlenek węgla	0
		tlenki azotu jako NO2	0
		węglowodory alifatyczne	0
		węglowodory aromatyczne	0
G-69	Agregat pradotwórczy awaryjnego zasilania	benzen	0
		dwutlenek siarki	0
		pył PM-10	0
		pył zawieszony PM 2,5	0
		tlenek węgla	0
		tlenki azotu jako NO2	0
		węglowodory alifatyczne	0
		węglowodory aromatyczne	0
G-70	Agregat pradotwórczy awaryjnego zasilania	benzen	0
		dwutlenek siarki	0
		pył PM-10	0
		pył zawieszony PM 2,5	0
		tlenek węgla	0
		tlenki azotu jako NO2	0
		węglowodory alifatyczne	0
		węglowodory aromatyczne	0
G-71	Agregat pradotwórczy awaryjnego zasilania	benzen	0
		dwutlenek siarki	0
		pył PM-10	0
		pył zawieszony PM 2,5	0
		tlenek węgla	0
		tlenki azotu jako NO2	0
		węglowodory alifatyczne	0
		węglowodory aromatyczne	0
G-72	Agregat pradotwórczy awaryjnego zasilania	benzen	0
		dwutlenek siarki	0
		pył PM-10	0
		pył zawieszony PM 2,5	0
		tlenek węgla	0
		tlenki azotu jako NO2	0
		węglowodory alifatyczne	0
		węglowodory aromatyczne	0
G-73	Agregat pradotwórczy awaryjnego zasilania	benzen	0
		dwutlenek siarki	0
		pył PM-10	0
		pył zawieszony PM 2,5	0
		tlenek węgla	0
		tlenki azotu jako NO2	0
		węglowodory alifatyczne	0
		węglowodory aromatyczne	0
G-74	Agregat pradotwórczy awaryjnego zasilania	benzen	0
		dwutlenek siarki	0
		pył PM-10	0
		pył zawieszony PM 2,5	0
		tlenek węgla	0
		tlenki azotu jako NO2	0
		węglowodory alifatyczne	0
		węglowodory aromatyczne	0
G-75	Agregat pradotwórczy awaryjnego zasilania	benzen	0
		dwutlenek siarki	0
		pył PM-10	0
		pył zawieszony PM 2,5	0

Symbol	Nazwa emitora	Nazwa zanieczyszczenia	Emisja średnia 28 okres
		tlenek węgla	0
		tlenki azotu jako NO2	0
		węglowodory alifatyczne	0
		węglowodory aromatyczne	0
G-76	Agregat pradotwórczy awaryjnego zasilania	benzen	0
		dwutlenek siarki	0
		pył PM-10	0
		pył zawieszony PM 2,5	0
		tlenek węgla	0
		tlenki azotu jako NO2	0
		węglowodory alifatyczne	0
		węglowodory aromatyczne	0
G-77	Agregat pradotwórczy awaryjnego zasilania	benzen	0
		dwutlenek siarki	0
		pył PM-10	0
		pył zawieszony PM 2,5	0
		tlenek węgla	0
		tlenki azotu jako NO2	0
		węglowodory alifatyczne	0
		węglowodory aromatyczne	0
G-78	Agregat pradotwórczy awaryjnego zasilania	benzen	0
		dwutlenek siarki	0
		pył PM-10	0
		pył zawieszony PM 2,5	0
		tlenek węgla	0
		tlenki azotu jako NO2	0
		węglowodory alifatyczne	0
		węglowodory aromatyczne	0
G-79	Agregat pradotwórczy awaryjnego zasilania	benzen	0
		dwutlenek siarki	0
		pył PM-10	0
		pył zawieszony PM 2,5	0
		tlenek węgla	0
		tlenki azotu jako NO2	0
		węglowodory alifatyczne	0
		węglowodory aromatyczne	0
G-80	Agregat pradotwórczy awaryjnego zasilania	benzen	0
		dwutlenek siarki	0
		pył PM-10	0
		pył zawieszony PM 2,5	0
		tlenek węgla	0
		tlenki azotu jako NO2	0
		węglowodory alifatyczne	0
		węglowodory aromatyczne	0
G-81	Agregat pradotwórczy awaryjnego zasilania	benzen	0
		dwutlenek siarki	0
		pył PM-10	0
		pył zawieszony PM 2,5	0
		tlenek węgla	0
		tlenki azotu jako NO2	0
		węglowodory alifatyczne	0
		węglowodory aromatyczne	0
G-82	Agregat pradotwórczy awaryjnego zasilania	benzen	0
		dwutlenek siarki	0
		pył PM-10	0
		pył zawieszony PM 2,5	0
		tlenek węgla	0

Symbol	Nazwa emitora	Nazwa zanieczyszczenia	Emisja średnia 28 okres
		tlenki azotu jako NO2	0
		węglowodory alifatyczne	0
		węglowodory aromatyczne	0
G-83	Agregat pradotwórczy awaryjnego zasilania	benzen	0
		dwutlenek siarki	0
		pył PM-10	0
		pył zawieszony PM 2,5	0
		tlenek węgla	0
		tlenki azotu jako NO2	0
		węglowodory alifatyczne	0
		węglowodory aromatyczne	0
G-84	Agregat pradotwórczy awaryjnego zasilania	benzen	0
		dwutlenek siarki	0
		pył PM-10	0
		pył zawieszony PM 2,5	0
		tlenek węgla	0
		tlenki azotu jako NO2	0
		węglowodory alifatyczne	0
		węglowodory aromatyczne	0
G-85	Agregat pradotwórczy awaryjnego zasilania	benzen	0
		dwutlenek siarki	0
		pył PM-10	0
		pył zawieszony PM 2,5	0
		tlenek węgla	0
		tlenki azotu jako NO2	0
		węglowodory alifatyczne	0
		węglowodory aromatyczne	0
G-86	Agregat pradotwórczy awaryjnego zasilania	benzen	0
		dwutlenek siarki	0
		pył PM-10	0
		pył zawieszony PM 2,5	0
		tlenek węgla	0
		tlenki azotu jako NO2	0
		węglowodory alifatyczne	0
		węglowodory aromatyczne	0
G-87	Agregat pradotwórczy awaryjnego zasilania	benzen	0
		dwutlenek siarki	0
		pył PM-10	0
		pył zawieszony PM 2,5	0
		tlenek węgla	0
		tlenki azotu jako NO2	0
		węglowodory alifatyczne	0
		węglowodory aromatyczne	0
G-88	Agregat pradotwórczy awaryjnego zasilania	benzen	0
		dwutlenek siarki	0
		pył PM-10	0
		pył zawieszony PM 2,5	0
		tlenek węgla	0
		tlenki azotu jako NO2	0
		węglowodory alifatyczne	0
		węglowodory aromatyczne	0
G-89	Agregat pradotwórczy awaryjnego zasilania	benzen	0
		dwutlenek siarki	0
		pył PM-10	0
		pył zawieszony PM 2,5	0
		tlenek węgla	0
		tlenki azotu jako NO2	0

Symbol	Nazwa emitora	Nazwa zanieczyszczenia	Emisja średnia 28 okres
		węglowodory alifatyczne	0
		węglowodory aromatyczne	0
G-90	Agregat pradotwórczy awaryjnego zasilania	benzen	0
		dwutlenek siarki	0
		pył PM-10	0
		pył zawieszony PM 2,5	0
		tlenek węgla	0
		tlenki azotu jako NO2	0
		węglowodory alifatyczne	0
		węglowodory aromatyczne	0
G-91	Agregat pradotwórczy awaryjnego zasilania	benzen	0
		dwutlenek siarki	0
		pył PM-10	0
		pył zawieszony PM 2,5	0
		tlenek węgla	0
		tlenki azotu jako NO2	0
		węglowodory alifatyczne	0
		węglowodory aromatyczne	0
G-92	Agregat pradotwórczy awaryjnego zasilania	benzen	0
		dwutlenek siarki	0
		pył PM-10	0
		pył zawieszony PM 2,5	0
		tlenek węgla	0
		tlenki azotu jako NO2	0
		węglowodory alifatyczne	0
		węglowodory aromatyczne	0
G-93	Agregat pradotwórczy awaryjnego zasilania	benzen	0
		dwutlenek siarki	0
		pył PM-10	0
		pył zawieszony PM 2,5	0
		tlenek węgla	0
		tlenki azotu jako NO2	0
		węglowodory alifatyczne	0
		węglowodory aromatyczne	0
G-94	Agregat pradotwórczy awaryjnego zasilania	benzen	0
		dwutlenek siarki	0
		pył PM-10	0
		pył zawieszony PM 2,5	0
		tlenek węgla	0
		tlenki azotu jako NO2	0
		węglowodory alifatyczne	0
		węglowodory aromatyczne	0
G-95	Agregat pradotwórczy awaryjnego zasilania	benzen	0
		dwutlenek siarki	0
		pył PM-10	0
		pył zawieszony PM 2,5	0
		tlenek węgla	0
		tlenki azotu jako NO2	0
		węglowodory alifatyczne	0
		węglowodory aromatyczne	0
G-96	Agregat pradotwórczy awaryjnego zasilania	benzen	0
		dwutlenek siarki	0
		pył PM-10	0
		pył zawieszony PM 2,5	0
		tlenek węgla	0
		tlenki azotu jako NO2	0
		węglowodory alifatyczne	0

Symbol	Nazwa emitora	Nazwa zanieczyszczenia	Emisja średnia 28 okres
		węglowodory aromatyczne	0
G-97	Agregat pradotwórczy awaryjnego zasilania	benzen	0
		dwutlenek siarki	0
		pył PM-10	0
		pył zawieszony PM 2,5	0
		tlenek węgla	0
		tlenki azotu jako NO2	0
		węglowodory alifatyczne	0
		węglowodory aromatyczne	0
G-98	Agregat pradotwórczy awaryjnego zasilania	benzen	0
		dwutlenek siarki	0
		pył PM-10	0
		pył zawieszony PM 2,5	0
		tlenek węgla	0
		tlenki azotu jako NO2	0
		węglowodory alifatyczne	0
		węglowodory aromatyczne	0
G-99	Agregat pradotwórczy awaryjnego zasilania	benzen	0
		dwutlenek siarki	0
		pył PM-10	0
		pył zawieszony PM 2,5	0
		tlenek węgla	0
		tlenki azotu jako NO2	0
		węglowodory alifatyczne	0
		węglowodory aromatyczne	0
G-100	Agregat pradotwórczy awaryjnego zasilania	benzen	0
		dwutlenek siarki	0
		pył PM-10	0
		pył zawieszony PM 2,5	0
		tlenek węgla	0
		tlenki azotu jako NO2	0
		węglowodory alifatyczne	0
		węglowodory aromatyczne	0
G-101	Agregat pradotwórczy awaryjnego zasilania	benzen	0
		dwutlenek siarki	0
		pył PM-10	0
		pył zawieszony PM 2,5	0
		tlenek węgla	0
		tlenki azotu jako NO2	0
		węglowodory alifatyczne	0
		węglowodory aromatyczne	0
G-102	Agregat pradotwórczy awaryjnego zasilania	benzen	0
		dwutlenek siarki	0
		pył PM-10	0
		pył zawieszony PM 2,5	0
		tlenek węgla	0
		tlenki azotu jako NO2	0
		węglowodory alifatyczne	0
		węglowodory aromatyczne	0
G-103	Agregat pradotwórczy awaryjnego zasilania	benzen	0
		dwutlenek siarki	0
		pył PM-10	0
		pył zawieszony PM 2,5	0
		tlenek węgla	0
		tlenki azotu jako NO2	0
		węglowodory alifatyczne	0
		węglowodory aromatyczne	0

Symbol	Nazwa emitora	Nazwa zanieczyszczenia	Emisja średnia 28 okres
G-104	Agregat pradotwórczy awaryjnego zasilania	benzen	0
		dwutlenek siarki	0
		pył PM-10	0
		pył zawieszony PM 2,5	0
		tlenek węgla	0
		tlenki azotu jako NO2	0
		węglowodory alifatyczne	0
		węglowodory aromatyczne	0
G-105	Agregat pradotwórczy awaryjnego zasilania	benzen	0
		dwutlenek siarki	0
		pył PM-10	0
		pył zawieszony PM 2,5	0
		tlenek węgla	0
		tlenki azotu jako NO2	0
		węglowodory alifatyczne	0
		węglowodory aromatyczne	0
G-106	Agregat pradotwórczy awaryjnego zasilania	benzen	0
		dwutlenek siarki	0
		pył PM-10	0
		pył zawieszony PM 2,5	0
		tlenek węgla	0
		tlenki azotu jako NO2	0
		węglowodory alifatyczne	0
		węglowodory aromatyczne	0
G-107	Agregat pradotwórczy awaryjnego zasilania	benzen	0
		dwutlenek siarki	0
		pył PM-10	0
		pył zawieszony PM 2,5	0
		tlenek węgla	0
		tlenki azotu jako NO2	0
		węglowodory alifatyczne	0
		węglowodory aromatyczne	0
G-108	Agregat pradotwórczy awaryjnego zasilania	benzen	0
		dwutlenek siarki	0
		pył PM-10	0
		pył zawieszony PM 2,5	0
		tlenek węgla	0
		tlenki azotu jako NO2	0
		węglowodory alifatyczne	0
		węglowodory aromatyczne	0
G-109	Agregat pradotwórczy awaryjnego zasilania	benzen	0
		dwutlenek siarki	0
		pył PM-10	0
		pył zawieszony PM 2,5	0
		tlenek węgla	0
		tlenki azotu jako NO2	0
		węglowodory alifatyczne	0
		węglowodory aromatyczne	0
G-110	Agregat pradotwórczy awaryjnego zasilania	benzen	0
		dwutlenek siarki	0
		pył PM-10	0
		pył zawieszony PM 2,5	0
		tlenek węgla	0
		tlenki azotu jako NO2	0
		węglowodory alifatyczne	0
		węglowodory aromatyczne	0
G-111	Agregat pradotwórczy awaryjnego zasilania	benzen	0

Symbol	Nazwa emitora	Nazwa zanieczyszczenia	Emisja średnia 28 okres
		dwutlenek siarki	0
		pył PM-10	0
		pył zawieszony PM 2,5	0
		tlenek węgla	0
		tlenki azotu jako NO2	0
		węglowodory alifatyczne	0
		węglowodory aromatyczne	0
G-112	Agregat pradotwórczy awaryjnego zasilania	benzen	0
		dwutlenek siarki	0
		pył PM-10	0
		pył zawieszony PM 2,5	0
		tlenek węgla	0
		tlenki azotu jako NO2	0
		węglowodory alifatyczne	0
		węglowodory aromatyczne	0
G-113	Agregat pradotwórczy awaryjnego zasilania	benzen	0
		dwutlenek siarki	0
		pył PM-10	0
		pył zawieszony PM 2,5	0
		tlenek węgla	0
		tlenki azotu jako NO2	0
		węglowodory alifatyczne	0
		węglowodory aromatyczne	0
G-114	Agregat pradotwórczy awaryjnego zasilania	benzen	0
		dwutlenek siarki	0
		pył PM-10	0
		pył zawieszony PM 2,5	0
		tlenek węgla	0
		tlenki azotu jako NO2	0
		węglowodory alifatyczne	0
		węglowodory aromatyczne	0
G-115	Agregat pradotwórczy awaryjnego zasilania	benzen	0
		dwutlenek siarki	0
		pył PM-10	0
		pył zawieszony PM 2,5	0
		tlenek węgla	0
		tlenki azotu jako NO2	0
		węglowodory alifatyczne	0
		węglowodory aromatyczne	0
G-116	Agregat pradotwórczy awaryjnego zasilania	benzen	0
		dwutlenek siarki	0
		pył PM-10	0
		pył zawieszony PM 2,5	0
		tlenek węgla	0
		tlenki azotu jako NO2	0
		węglowodory alifatyczne	0
		węglowodory aromatyczne	0
G-117	Agregat pradotwórczy awaryjnego zasilania	benzen	0
		dwutlenek siarki	0
		pył PM-10	0
		pył zawieszony PM 2,5	0
		tlenek węgla	0
		tlenki azotu jako NO2	0
		węglowodory alifatyczne	0
		węglowodory aromatyczne	0
G-118	Agregat pradotwórczy awaryjnego zasilania	benzen	0
		dwutlenek siarki	0

Symbol	Nazwa emitora	Nazwa zanieczyszczenia	Emisja średnia 28 okres
		pył PM-10	0
		pył zawieszony PM 2,5	0
		tlenek węgla	0
		tlenki azotu jako NO2	0
		węglowodory alifatyczne	0
		węglowodory aromatyczne	0
G-119	Agregat pradotwórczy awaryjnego zasilania	benzen	0
		dwutlenek siarki	0
		pył PM-10	0
		pył zawieszony PM 2,5	0
		tlenek węgla	0
		tlenki azotu jako NO2	0
		węglowodory alifatyczne	0
		węglowodory aromatyczne	0
G-120	Agregat pradotwórczy awaryjnego zasilania	benzen	0
		dwutlenek siarki	0
		pył PM-10	0
		pył zawieszony PM 2,5	0
		tlenek węgla	0
		tlenki azotu jako NO2	0
		węglowodory alifatyczne	0
		węglowodory aromatyczne	0
G-121	Agregat pradotwórczy awaryjnego zasilania	benzen	0
		dwutlenek siarki	0
		pył PM-10	0
		pył zawieszony PM 2,5	0
		tlenek węgla	0
		tlenki azotu jako NO2	0
		węglowodory alifatyczne	0
		węglowodory aromatyczne	0
G-122	Agregat pradotwórczy awaryjnego zasilania	benzen	0
		dwutlenek siarki	0
		pył PM-10	0
		pył zawieszony PM 2,5	0
		tlenek węgla	0
		tlenki azotu jako NO2	0
		węglowodory alifatyczne	0
		węglowodory aromatyczne	0
G-123	Agregat pradotwórczy awaryjnego zasilania	benzen	0
		dwutlenek siarki	0
		pył PM-10	0
		pył zawieszony PM 2,5	0
		tlenek węgla	0
		tlenki azotu jako NO2	0
		węglowodory alifatyczne	0
		węglowodory aromatyczne	0
G-124	Agregat pradotwórczy awaryjnego zasilania	benzen	0
		dwutlenek siarki	0
		pył PM-10	0
		pył zawieszony PM 2,5	0
		tlenek węgla	0
		tlenki azotu jako NO2	0
		węglowodory alifatyczne	0
		węglowodory aromatyczne	0
G-125	Agregat pradotwórczy awaryjnego zasilania	benzen	0
		dwutlenek siarki	0
		pył PM-10	0

Symbol	Nazwa emitora	Nazwa zanieczyszczenia	Emisja średnia 28 okres
		pył zawieszony PM 2,5	0
		tlenek węgla	0
		tlenki azotu jako NO2	0
		węglowodory alifatyczne	0
		węglowodory aromatyczne	0
G-126	Agregat pradotwórczy awaryjnego zasilania	benzen	0
		dwutlenek siarki	0
		pył PM-10	0
		pył zawieszony PM 2,5	0
		tlenek węgla	0
		tlenki azotu jako NO2	0
		węglowodory alifatyczne	0
		węglowodory aromatyczne	0
G-127	Agregat pradotwórczy awaryjnego zasilania	benzen	0
		dwutlenek siarki	0
		pył PM-10	0
		pył zawieszony PM 2,5	0
		tlenek węgla	0
		tlenki azotu jako NO2	0
		węglowodory alifatyczne	0
		węglowodory aromatyczne	0
G-128	Agregat pradotwórczy awaryjnego zasilania	benzen	0
		dwutlenek siarki	0
		pył PM-10	0
		pył zawieszony PM 2,5	0
		tlenek węgla	0
		tlenki azotu jako NO2	0
		węglowodory alifatyczne	0
		węglowodory aromatyczne	0
G-129	Agregat pradotwórczy awaryjnego zasilania	benzen	0
		dwutlenek siarki	0
		pył PM-10	0
		pył zawieszony PM 2,5	0
		tlenek węgla	0
		tlenki azotu jako NO2	0
		węglowodory alifatyczne	0
		węglowodory aromatyczne	0
G-130	Agregat pradotwórczy awaryjnego zasilania	benzen	0
		dwutlenek siarki	0
		pył PM-10	0
		pył zawieszony PM 2,5	0
		tlenek węgla	0
		tlenki azotu jako NO2	0
		węglowodory alifatyczne	0
		węglowodory aromatyczne	0
G-131	Agregat pradotwórczy awaryjnego zasilania	benzen	0
		dwutlenek siarki	0
		pył PM-10	0
		pył zawieszony PM 2,5	0
		tlenek węgla	0
		tlenki azotu jako NO2	0
		węglowodory alifatyczne	0
		węglowodory aromatyczne	0
G-132	Agregat pradotwórczy awaryjnego zasilania	benzen	0
		dwutlenek siarki	0
		pył PM-10	0
		pył zawieszony PM 2,5	0

Symbol	Nazwa emitora	Nazwa zanieczyszczenia	Emisja średnia 28 okres
		tlenek węgla	0
		tlenki azotu jako NO2	0
		węglowodory alifatyczne	0
		węglowodory aromatyczne	0
G-133	Agregat pradotwórczy awaryjnego zasilania	benzen	0
		dwutlenek siarki	0
		pył PM-10	0
		pył zawieszony PM 2,5	0
		tlenek węgla	0
		tlenki azotu jako NO2	0
		węglowodory alifatyczne	0
		węglowodory aromatyczne	0
G-134	Agregat pradotwórczy awaryjnego zasilania	benzen	0
		dwutlenek siarki	0
		pył PM-10	0
		pył zawieszony PM 2,5	0
		tlenek węgla	0
		tlenki azotu jako NO2	0
		węglowodory alifatyczne	0
		węglowodory aromatyczne	0
G-135	Agregat pradotwórczy awaryjnego zasilania	benzen	0
		dwutlenek siarki	0
		pył PM-10	0
		pył zawieszony PM 2,5	0
		tlenek węgla	0
		tlenki azotu jako NO2	0
		węglowodory alifatyczne	0
		węglowodory aromatyczne	0
G-136	Agregat pradotwórczy awaryjnego zasilania	benzen	0
		dwutlenek siarki	0
		pył PM-10	0
		pył zawieszony PM 2,5	0
		tlenek węgla	0
		tlenki azotu jako NO2	0
		węglowodory alifatyczne	0
		węglowodory aromatyczne	0
G-137	Agregat pradotwórczy awaryjnego zasilania	benzen	0
		dwutlenek siarki	0
		pył PM-10	0
		pył zawieszony PM 2,5	0
		tlenek węgla	0
		tlenki azotu jako NO2	0
		węglowodory alifatyczne	0
		węglowodory aromatyczne	0
G-138	Agregat pradotwórczy awaryjnego zasilania	benzen	0
		dwutlenek siarki	0
		pył PM-10	0
		pył zawieszony PM 2,5	0
		tlenek węgla	0
		tlenki azotu jako NO2	0
		węglowodory alifatyczne	0
		węglowodory aromatyczne	0
G-139	Agregat pradotwórczy awaryjnego zasilania	benzen	0
		dwutlenek siarki	0
		pył PM-10	0
		pył zawieszony PM 2,5	0
		tlenek węgla	0

Symbol	Nazwa emitora	Nazwa zanieczyszczenia	Emisja średnia 28 okres
		tlenki azotu jako NO2	0
		węglowodory alifatyczne	0
		węglowodory aromatyczne	0
G-140	Agregat pradotwórczy awaryjnego zasilania	benzen	0
		dwutlenek siarki	0
		pył PM-10	0
		pył zawieszony PM 2,5	0
		tlenek węgla	0
		tlenki azotu jako NO2	0
		węglowodory alifatyczne	0
		węglowodory aromatyczne	0
Zb-1	Zbiornik paliwa dolny	węglowodory alifatyczne	0
Zb-2	Zbiornik paliwa dolny	węglowodory alifatyczne	0
Zb-3	Zbiornik paliwa dolny	węglowodory alifatyczne	0
Zb-4	Zbiornik paliwa dolny	węglowodory alifatyczne	0
Zb-5	Zbiornik paliwa dolny	węglowodory alifatyczne	0
Zb-6	Zbiornik paliwa dolny	węglowodory alifatyczne	0
Zb-7	Zbiornik paliwa dolny	węglowodory alifatyczne	0
Zb-8	Zbiornik paliwa dolny	węglowodory alifatyczne	0
Zb-9	Zbiornik paliwa dolny	węglowodory alifatyczne	0
Zb-10	Zbiornik paliwa dolny	węglowodory alifatyczne	0
Zb-11	Zbiornik paliwa dolny	węglowodory alifatyczne	0
Zb-12	Zbiornik paliwa dolny	węglowodory alifatyczne	0
Zb-13	Zbiornik paliwa dolny	węglowodory alifatyczne	0
Zb-14	Zbiornik paliwa dolny	węglowodory alifatyczne	0
Zb-15	Zbiornik paliwa dolny	węglowodory alifatyczne	0
Zb-16	Zbiornik paliwa dolny	węglowodory alifatyczne	0
Zb-17	Zbiornik paliwa dolny	węglowodory alifatyczne	0
Zb-18	Zbiornik paliwa dolny	węglowodory alifatyczne	0
Zb-19	Zbiornik paliwa dolny	węglowodory alifatyczne	0
Zb-20	Zbiornik paliwa dolny	węglowodory alifatyczne	0
Zb-21	Zbiornik paliwa dolny	węglowodory alifatyczne	0
Zb-22	Zbiornik paliwa dolny	węglowodory alifatyczne	0
Zb-23	Zbiornik paliwa dolny	węglowodory alifatyczne	0
Zb-24	Zbiornik paliwa dolny	węglowodory alifatyczne	0
Zb-25	Zbiornik paliwa dolny	węglowodory alifatyczne	0
Zb-26	Zbiornik paliwa dolny	węglowodory alifatyczne	0
Zb-27	Zbiornik paliwa dolny	węglowodory alifatyczne	0
Zb-28	Zbiornik paliwa dolny	węglowodory alifatyczne	0
Zb-29	Zbiornik paliwa dolny	węglowodory alifatyczne	0
Zb-30	Zbiornik paliwa dolny	węglowodory alifatyczne	0
Zb-31	Zbiornik paliwa dolny	węglowodory alifatyczne	0
Zb-32	Zbiornik paliwa dolny	węglowodory alifatyczne	0
Zb-33	Zbiornik paliwa dolny	węglowodory alifatyczne	0
Zb-34	Zbiornik paliwa dolny	węglowodory alifatyczne	0
Zb-35	Zbiornik paliwa dolny	węglowodory alifatyczne	0
Zb-36	Zbiornik paliwa dolny	węglowodory alifatyczne	0
Zb-37	Zbiornik paliwa dolny	węglowodory alifatyczne	0
Zb-38	Zbiornik paliwa dolny	węglowodory alifatyczne	0
Zb-39	Zbiornik paliwa dolny	węglowodory alifatyczne	0
Zb-40	Zbiornik paliwa dolny	węglowodory alifatyczne	0
Zb-41	Zbiornik paliwa dolny	węglowodory alifatyczne	0
Zb-42	Zbiornik paliwa dolny	węglowodory alifatyczne	0
Zb-43	Zbiornik paliwa dolny	węglowodory alifatyczne	0
Zb-44	Zbiornik paliwa dolny	węglowodory alifatyczne	0
Zb-45	Zbiornik paliwa dolny	węglowodory alifatyczne	0
Zb-46	Zbiornik paliwa dolny	węglowodory alifatyczne	0
Zb-47	Zbiornik paliwa dolny	węglowodory alifatyczne	0
Zb-48	Zbiornik paliwa dolny	węglowodory alifatyczne	0
Zb-49	Zbiornik paliwa dolny	węglowodory alifatyczne	0
Zb-50	Zbiornik paliwa dolny	węglowodory alifatyczne	0
Zb-51	Zbiornik paliwa dolny	węglowodory alifatyczne	0
Zb-52	Zbiornik paliwa dolny	węglowodory alifatyczne	0

Symbol	Nazwa emitora	Nazwa zanieczyszczenia	Emisja średnia 28 okres
Zb-53	Zbiornik paliwa dolny	węglowodory alifatyczne	0
Zb-54	Zbiornik paliwa dolny	węglowodory alifatyczne	0
Zb-55	Zbiornik paliwa dolny	węglowodory alifatyczne	0
Zb-56	Zbiornik paliwa dolny	węglowodory alifatyczne	0
Zb-57	Zbiornik paliwa dolny	węglowodory alifatyczne	0
Zb-58	Zbiornik paliwa dolny	węglowodory alifatyczne	0
Zb-59	Zbiornik paliwa dolny	węglowodory alifatyczne	0
Zb-60	Zbiornik paliwa dolny	węglowodory alifatyczne	0
Zb-61	Zbiornik paliwa dolny	węglowodory alifatyczne	0
Zb-62	Zbiornik paliwa dolny	węglowodory alifatyczne	0
Zb-63	Zbiornik paliwa dolny	węglowodory alifatyczne	0
Zb-64	Zbiornik paliwa dolny	węglowodory alifatyczne	0
Zb-65	Zbiornik paliwa dolny	węglowodory alifatyczne	0
Zb-66	Zbiornik paliwa dolny	węglowodory alifatyczne	0
Zb-67	Zbiornik paliwa dolny	węglowodory alifatyczne	0
Zb-68	Zbiornik paliwa dolny	węglowodory alifatyczne	0
Zb-69	Zbiornik paliwa dolny	węglowodory alifatyczne	0
Zb-70	Zbiornik paliwa dolny	węglowodory alifatyczne	0
Zb-71	Zbiornik paliwa górny	węglowodory alifatyczne	0
Zb-72	Zbiornik paliwa górny	węglowodory alifatyczne	0
Zb-73	Zbiornik paliwa górny	węglowodory alifatyczne	0
Zb-74	Zbiornik paliwa górny	węglowodory alifatyczne	0
Zb-75	Zbiornik paliwa górny	węglowodory alifatyczne	0
Zb-76	Zbiornik paliwa górny	węglowodory alifatyczne	0
Zb-77	Zbiornik paliwa górny	węglowodory alifatyczne	0
Zb-78	Zbiornik paliwa górny	węglowodory alifatyczne	0
Zb-79	Zbiornik paliwa górny	węglowodory alifatyczne	0
Zb-80	Zbiornik paliwa górny	węglowodory alifatyczne	0
Zb-81	Zbiornik paliwa górny	węglowodory alifatyczne	0
Zb-82	Zbiornik paliwa górny	węglowodory alifatyczne	0
Zb-83	Zbiornik paliwa górny	węglowodory alifatyczne	0
Zb-84	Zbiornik paliwa górny	węglowodory alifatyczne	0
Zb-85	Zbiornik paliwa górny	węglowodory alifatyczne	0
Zb-86	Zbiornik paliwa górny	węglowodory alifatyczne	0
Zb-87	Zbiornik paliwa górny	węglowodory alifatyczne	0
Zb-88	Zbiornik paliwa górny	węglowodory alifatyczne	0
Zb-89	Zbiornik paliwa górny	węglowodory alifatyczne	0
Zb-90	Zbiornik paliwa górny	węglowodory alifatyczne	0
Zb-91	Zbiornik paliwa górny	węglowodory alifatyczne	0
Zb-92	Zbiornik paliwa górny	węglowodory alifatyczne	0
Zb-93	Zbiornik paliwa górny	węglowodory alifatyczne	0
Zb-94	Zbiornik paliwa górny	węglowodory alifatyczne	0
Zb-95	Zbiornik paliwa górny	węglowodory alifatyczne	0
Zb-96	Zbiornik paliwa górny	węglowodory alifatyczne	0
Zb-97	Zbiornik paliwa górny	węglowodory alifatyczne	0
Zb-98	Zbiornik paliwa górny	węglowodory alifatyczne	0
Zb-99	Zbiornik paliwa górny	węglowodory alifatyczne	0
Zb-100	Zbiornik paliwa górny	węglowodory alifatyczne	0
Zb-101	Zbiornik paliwa górny	węglowodory alifatyczne	0
Zb-102	Zbiornik paliwa górny	węglowodory alifatyczne	0
Zb-103	Zbiornik paliwa górny	węglowodory alifatyczne	0
Zb-104	Zbiornik paliwa górny	węglowodory alifatyczne	0
Zb-105	Zbiornik paliwa górny	węglowodory alifatyczne	0
Zb-106	Zbiornik paliwa górny	węglowodory alifatyczne	0
Zb-107	Zbiornik paliwa górny	węglowodory alifatyczne	0
Zb-108	Zbiornik paliwa górny	węglowodory alifatyczne	0
Zb-109	Zbiornik paliwa górny	węglowodory alifatyczne	0
Zb-110	Zbiornik paliwa górny	węglowodory alifatyczne	0
Zb-111	Zbiornik paliwa górny	węglowodory alifatyczne	0
Zb-112	Zbiornik paliwa górny	węglowodory alifatyczne	0
Zb-113	Zbiornik paliwa górny	węglowodory alifatyczne	0
Zb-114	Zbiornik paliwa górny	węglowodory alifatyczne	0
Zb-115	Zbiornik paliwa górny	węglowodory alifatyczne	0
Zb-116	Zbiornik paliwa górny	węglowodory alifatyczne	0
Zb-117	Zbiornik paliwa górny	węglowodory alifatyczne	0

Symbol	Nazwa emitora	Nazwa zanieczyszczenia	Emisja średnia 28 okres
Zb-118	Zbiornik paliwa górny	węglowodory alifatyczne	0
Zb-119	Zbiornik paliwa górny	węglowodory alifatyczne	0
Zb-120	Zbiornik paliwa górny	węglowodory alifatyczne	0
Zb-121	Zbiornik paliwa górny	węglowodory alifatyczne	0
Zb-122	Zbiornik paliwa górny	węglowodory alifatyczne	0
Zb-123	Zbiornik paliwa górny	węglowodory alifatyczne	0
Zb-124	Zbiornik paliwa górny	węglowodory alifatyczne	0
Zb-125	Zbiornik paliwa górny	węglowodory alifatyczne	0
Zb-126	Zbiornik paliwa górny	węglowodory alifatyczne	0
Zb-127	Zbiornik paliwa górny	węglowodory alifatyczne	0
Zb-128	Zbiornik paliwa górny	węglowodory alifatyczne	0
Zb-129	Zbiornik paliwa górny	węglowodory alifatyczne	0
Zb-130	Zbiornik paliwa górny	węglowodory alifatyczne	0
Zb-131	Zbiornik paliwa górny	węglowodory alifatyczne	0
Zb-132	Zbiornik paliwa górny	węglowodory alifatyczne	0
Zb-133	Zbiornik paliwa górny	węglowodory alifatyczne	0
Zb-134	Zbiornik paliwa górny	węglowodory alifatyczne	0
Zb-135	Zbiornik paliwa górny	węglowodory alifatyczne	0
Zb-136	Zbiornik paliwa górny	węglowodory alifatyczne	0
Zb-137	Zbiornik paliwa górny	węglowodory alifatyczne	0
Zb-138	Zbiornik paliwa górny	węglowodory alifatyczne	0
Zb-139	Zbiornik paliwa górny	węglowodory alifatyczne	0
Zb-140	Zbiornik paliwa górny	węglowodory alifatyczne	0
LPO-1A	Samochody osobowe pracowników	benzen dwutlenek siarki pył PM-10 pył zawieszony PM 2,5 tlenek węgla tlenki azotu jako NO2 węglowodory alifatyczne węglowodory aromatyczne	0 0 0 0 0 0 0 0
LPO-2	Samochody osobowe pracowników	benzen dwutlenek siarki pył PM-10 pył zawieszony PM 2,5 tlenek węgla tlenki azotu jako NO2 węglowodory alifatyczne węglowodory aromatyczne	0 0 0 0 0 0 0 0
LPO-3	Samochody osobowe pracowników	benzen dwutlenek siarki pył PM-10 pył zawieszony PM 2,5 tlenek węgla tlenki azotu jako NO2 węglowodory alifatyczne węglowodory aromatyczne	0 0 0 0 0 0 0 0
LPO-4	Samochody osobowe pracowników	benzen dwutlenek siarki pył PM-10 pył zawieszony PM 2,5 tlenek węgla tlenki azotu jako NO2 węglowodory alifatyczne węglowodory aromatyczne	0 0 0 0 0 0 0 0
LPO-5	Samochody osobowe pracowników	benzen dwutlenek siarki pył PM-10 pył zawieszony PM 2,5 tlenek węgla	0 0 0 0 0

Symbol	Nazwa emitora	Nazwa zanieczyszczenia	Emisja średnia 28 okres
		tlenki azotu jako NO2	0
		węglowodory alifatyczne	0
		węglowodory aromatyczne	0
LPO-C	Samochody osobowe gosci wydarzen	benzen	0
		dwutlenek siarki	0
		pył PM-10	0
		pył zawieszony PM 2,5	0
		tlenek węgla	0
		tlenki azotu jako NO2	0
		węglowodory alifatyczne	0
		węglowodory aromatyczne	0
LPO-D	Samochody osobowe gosci wydarzen	benzen	0
		dwutlenek siarki	0
		pył PM-10	0
		pył zawieszony PM 2,5	0
		tlenek węgla	0
		tlenki azotu jako NO2	0
		węglowodory alifatyczne	0
		węglowodory aromatyczne	0
LPO-1B	Samochody osobowe gosci wydarzen	benzen	0
		dwutlenek siarki	0
		pył PM-10	0
		pył zawieszony PM 2,5	0
		tlenek węgla	0
		tlenki azotu jako NO2	0
		węglowodory alifatyczne	0
		węglowodory aromatyczne	0
LPC-O	Odbiór odpadów	benzen	0
		dwutlenek siarki	0
		pył PM-10	0
		pył zawieszony PM 2,5	0
		tlenek węgla	0
		tlenki azotu jako NO2	0
		węglowodory alifatyczne	0
		węglowodory aromatyczne	0
LPC-C	Autocysterny	benzen	0
		dwutlenek siarki	0
		pył PM-10	0
		pył zawieszony PM 2,5	0
		tlenek węgla	0
		tlenki azotu jako NO2	0
		węglowodory alifatyczne	0
		węglowodory aromatyczne	0
ITPO-1	Linia do termicznego przekształcania odpadów (Centrum Energii Wloclawek)	dwutlenek siarki	16,20
		pył PM-10	6,65
		pył zawieszony PM 2,5	6,30
		tlenek węgla	12,15
		tlenki azotu jako NO2	32,4
S1	Zasobnik odpadów procesowych (Centrum Energii Wloclawek)	pył PM-10	0,000500
		pył zawieszony PM 2,5	0,000500
S2	Zasobnik odpadów procesowych (Centrum Energii Wloclawek)	pył PM-10	0,000500
		pył zawieszony PM 2,5	0,000500
W1	Proces waloryzacji zuzla (Centrum Energii Wloclawek)	pył PM-10	0,0500
		pył zawieszony PM 2,5	0,0500
Ppoz1	Spalinowa pompa p.poz. (Centrum Energii Wloclawek)	dwutlenek siarki	0
		pył PM-10	0

Symbol	Nazwa emitora	Nazwa zanieczyszczenia	Emisja średnia 28 okres
		pył zawieszony PM 2,5	0
		tlenek węgla	0
		tlenki azotu jako NO2	0
Ag1	Awaryjny agregat pradotwórczy (Centrum Energii Wloclawek)	dwutlenek siarki	0
		pył PM-10	0
		pył zawieszony PM 2,5	0
		tlenek węgla	0
		tlenki azotu jako NO2	0
Lsc1	Samochody ciezarowe – wjazd i wyjazd (Centrum Energii Wloclawek)	benzen	0
		dwutlenek siarki	0
		pył PM-10	0
		pył zawieszony PM 2,5	0
		tlenek węgla	0
		tlenki azotu jako NO2	0
		węglowodory alifatyczne	0
		węglowodory aromatyczne	0
Lso1	Samochody osobowe – wjazd i wyjazd (Centrum Energii Wloclawek)	benzen	0
		dwutlenek siarki	0
		pył PM-10	0
		pył zawieszony PM 2,5	0
		tlenek węgla	0
		tlenki azotu jako NO2	0
		węglowodory alifatyczne	0
		węglowodory aromatyczne	0
Lso2	Samochody osobowe – wjazd i wyjazd (Centrum Energii Wloclawek)	benzen	0
		dwutlenek siarki	0
		pył PM-10	0
		pył zawieszony PM 2,5	0
		tlenek węgla	0
		tlenki azotu jako NO2	0
		węglowodory alifatyczne	0
		węglowodory aromatyczne	0
MR1	Maszyny robocze (Centrum Energii Wloclawek)	dwutlenek siarki	0
		pył PM-10	0
		pył zawieszony PM 2,5	0
		tlenek węgla	0
		tlenki azotu jako NO2	0
		węglowodory alifatyczne	0
		węglowodory aromatyczne	0
Zm1	Zbiornik magazynowy oleju opalowego (Centrum Energii Wloclawek)	węglowodory alifatyczne	0
Zm2	Zbiornik magazynowy oleju opalowego (Centrum Energii Wloclawek)	węglowodory alifatyczne	0
T1	Tankowanie urzadzen transportu wewnetrznego (Centrum Energii Wloclawek)	węglowodory alifatyczne	0
Em1	Kotly K-1 i K-2 (cieplownia MPEC Sp. z o.o.)	dwutlenek siarki	0
		pył PM-10	0
		pył zawieszony PM 2,5	0
		tlenki azotu jako NO2	0
Em2	Kotly K-3 i K-4 (cieplownia MPEC Sp. z o.o.)	dwutlenek siarki	0
		pył PM-10	0
		pył zawieszony PM 2,5	0
		tlenek węgla	0
		tlenki azotu jako NO2	0
Em3	Kotly K-5 i K-6 (cieplownia MPEC Sp. z o.o.)	dwutlenek siarki	0
		pył PM-10	0
		pył zawieszony PM 2,5	0

Symbol	Nazwa emitora	Nazwa zanieczyszczenia	Emisja średnia 28 okres
		tlenki azotu jako NO2	0
Zm3	Zbiornik oleju opalowego (cieplownia MPEC)	węglowodory alifatyczne	0

Wyniki obliczeń stężeń w sieci receptorów

X	Y	benzen			dwutlenek siarki			pył PM-10		
		Stężenie maksym.	Stężenie średnie	Częstość przekr.,%	Stężenie maksym.	Stężenie średnie	Częstość przekr.,%	Stężenie maksym.	Stężenie średnie	Częstość przekr.,%
m	m	µg/m^3	µg/m^3	30 µg/m^3	µg/m^3	µg/m^3	350 µg/m^3	µg/m^3	µg/m^3	280 µg/m^3
505300	530500	0,67	0,0001	0,00	93,9	0,370	0,00	7,1	0,022	0,00
505400	530500	0,67	0,0001	0,00	97,7	0,378	0,00	7,1	0,023	0,00
505500	530500	0,67	0,0001	0,00	102,7	0,384	0,00	7,6	0,024	0,00
505600	530500	0,69	0,0001	0,00	106,4	0,392	0,00	7,7	0,024	0,00
505700	530500	0,69	0,0001	0,00	109,9	0,400	0,00	7,7	0,025	0,00
505800	530500	0,71	0,0001	0,00	111,7	0,407	0,00	7,6	0,026	0,00
505900	530500	0,72	0,0001	0,00	116,1	0,414	0,00	7,9	0,026	0,00
506000	530500	0,73	0,0001	0,00	118,8	0,421	0,00	8,2	0,027	0,00
506100	530500	0,73	0,0001	0,00	119,4	0,428	0,00	7,9	0,028	0,00
506200	530500	0,79	0,0001	0,00	121,2	0,430	0,00	8,2	0,028	0,00
506300	530500	0,78	0,0001	0,00	122,6	0,424	0,00	8,4	0,028	0,00
506400	530500	0,78	0,0001	0,00	125,6	0,404	0,00	8,6	0,027	0,00
506500	530500	0,80	0,0001	0,00	126,5	0,387	0,00	8,8	0,026	0,00
506600	530500	0,80	0,0001	0,00	127,0	0,376	0,00	8,9	0,025	0,00
506700	530500	0,80	0,0001	0,00	128,6	0,369	0,00	9,3	0,025	0,00
506800	530500	0,81	0,0001	0,00	127,4	0,374	0,00	9,5	0,025	0,00
506900	530500	0,80	0,0001	0,00	128,4	0,391	0,00	9,9	0,026	0,00
507000	530500	0,80	0,0001	0,00	127,7	0,414	0,00	10,0	0,027	0,00
507100	530500	0,82	0,0001	0,00	126,6	0,441	0,00	10,0	0,029	0,00
507200	530500	0,85	0,0001	0,00	125,0	0,462	0,00	10,1	0,030	0,00
507300	530500	0,86	0,0001	0,00	123,5	0,475	0,00	10,5	0,031	0,00
507400	530500	0,90	0,0001	0,00	121,0	0,470	0,00	10,2	0,030	0,00
507500	530500	0,91	0,0001	0,00	118,2	0,471	0,00	10,2	0,030	0,00
507600	530500	0,94	0,0001	0,00	115,0	0,483	0,00	10,6	0,030	0,00
507700	530500	0,96	0,0001	0,00	111,4	0,489	0,00	10,5	0,031	0,00
507800	530500	0,95	0,0001	0,00	107,3	0,521	0,00	11,0	0,032	0,00
507900	530500	0,95	0,0001	0,00	103,8	0,562	0,00	11,0	0,034	0,00
508000	530500	0,96	0,0001	0,00	99,7	0,586	0,00	11,0	0,035	0,00
505300	530600	0,64	0,0001	0,00	98,5	0,384	0,00	7,3	0,023	0,00
505400	530600	0,66	0,0001	0,00	101,4	0,392	0,00	7,4	0,024	0,00
505500	530600	0,66	0,0001	0,00	105,3	0,402	0,00	7,6	0,025	0,00
505600	530600	0,68	0,0001	0,00	110,4	0,408	0,00	7,9	0,026	0,00
505700	530600	0,68	0,0001	0,00	114,0	0,417	0,00	7,9	0,026	0,00
505800	530600	0,69	0,0001	0,00	115,8	0,424	0,00	7,8	0,027	0,00
505900	530600	0,71	0,0001	0,00	120,2	0,432	0,00	8,1	0,028	0,00
506000	530600	0,72	0,0001	0,00	122,7	0,440	0,00	8,2	0,029	0,00
506100	530600	0,71	0,0001	0,00	122,9	0,449	0,00	8,4	0,030	0,00
506200	530600	0,75	0,0001	0,00	124,4	0,454	0,00	8,7	0,031	0,00
506300	530600	0,76	0,0001	0,00	127,6	0,448	0,00	9,0	0,030	0,00
506400	530600	0,78	0,0001	0,00	128,5	0,437	0,00	9,3	0,030	0,00
506500	530600	0,81	0,0001	0,00	127,0	0,418	0,00	9,5	0,029	0,00
506600	530600	0,82	0,0001	0,00	129,6	0,398	0,00	9,6	0,027	0,00
506700	530600	0,82	0,0001	0,00	131,4	0,392	0,00	9,6	0,027	0,00
506800	530600	0,83	0,0001	0,00	130,1	0,397	0,00	9,7	0,027	0,00
506900	530600	0,84	0,0001	0,00	131,5	0,415	0,00	10,1	0,028	0,00
507000	530600	0,84	0,0001	0,00	131,6	0,449	0,00	10,5	0,030	0,00
507100	530600	0,83	0,0001	0,00	130,4	0,480	0,00	10,6	0,032	0,00
507200	530600	0,83	0,0001	0,00	129,2	0,496	0,00	10,7	0,033	0,00
507300	530600	0,86	0,0001	0,00	127,9	0,505	0,00	11,1	0,033	0,00
507400	530600	0,89	0,0001	0,00	125,1	0,505	0,00	10,9	0,033	0,00
507500	530600	0,92	0,0001	0,00	122,8	0,505	0,00	10,7	0,033	0,00
507600	530600	0,94	0,0001	0,00	119,6	0,528	0,00	10,5	0,034	0,00
507700	530600	0,94	0,0001	0,00	115,6	0,563	0,00	10,9	0,036	0,00
507800	530600	0,95	0,0001	0,00	112,0	0,603	0,00	10,8	0,037	0,00
507900	530600	0,96	0,0001	0,00	107,9	0,627	0,00	10,8	0,038	0,00
508000	530600	0,96	0,0001	0,00	103,3	0,666	0,00	11,2	0,041	0,00
505300	530700	0,65	0,0001	0,00	101,9	0,396	0,00	7,7	0,024	0,00
505400	530700	0,64	0,0001	0,00	106,2	0,407	0,00	7,7	0,025	0,00
505500	530700	0,65	0,0001	0,00	110,3	0,418	0,00	7,8	0,026	0,00
505600	530700	0,66	0,0001	0,00	112,8	0,427	0,00	7,8	0,027	0,00
505700	530700	0,67	0,0001	0,00	116,3	0,437	0,00	7,8	0,028	0,00
505800	530700	0,67	0,0001	0,00	119,3	0,442	0,00	8,1	0,029	0,00
505900	530700	0,70	0,0001	0,00	121,8	0,453	0,00	8,2	0,030	0,00
506000	530700	0,73	0,0001	0,00	123,8	0,461	0,00	8,6	0,031	0,00

X	Y	benzen			dwutlenek siarki			pył PM-10		
		Stężenie maksym.	Stężenie średnie	Częstość przekr.,%	Stężenie maksym.	Stężenie średnie	Częstość przekr.,%	Stężenie maksym.	Stężenie średnie	Częstość przekr.,%
m	m	µg/m^3	µg/m^3	30 µg/m^3	µg/m^3	µg/m^3	350 µg/m^3	µg/m^3	µg/m^3	280 µg/m^3
506100	530700	0,75	0,0001	0,00	125,3	0,470	0,00	9,0	0,032	0,00
506200	530700	0,79	0,0001	0,00	126,2	0,478	0,00	9,3	0,033	0,00
506300	530700	0,83	0,0001	0,00	128,9	0,478	0,00	9,7	0,033	0,00
506400	530700	0,84	0,0001	0,00	127,0	0,469	0,00	9,9	0,033	0,00
506500	530700	0,87	0,0001	0,00	129,6	0,446	0,00	10,1	0,031	0,00
506600	530700	0,87	0,0001	0,00	130,0	0,424	0,00	10,3	0,030	0,00
506700	530700	0,88	0,0001	0,00	131,9	0,417	0,00	10,3	0,029	0,00
506800	530700	0,88	0,0001	0,00	130,7	0,423	0,00	10,3	0,030	0,00
506900	530700	0,88	0,0001	0,00	131,1	0,446	0,00	10,3	0,031	0,00
507000	530700	0,88	0,0001	0,00	132,8	0,481	0,00	10,7	0,033	0,00
507100	530700	0,89	0,0001	0,00	133,2	0,517	0,00	11,2	0,036	0,00
507200	530700	0,89	0,0001	0,00	132,1	0,532	0,00	11,3	0,036	0,00
507300	530700	0,89	0,0001	0,00	131,3	0,540	0,00	11,6	0,036	0,00
507400	530700	0,89	0,0001	0,00	129,5	0,547	0,00	11,7	0,036	0,00
507500	530700	0,89	0,0001	0,00	126,4	0,564	0,00	11,2	0,037	0,00
507600	530700	0,93	0,0001	0,00	123,4	0,610	0,00	11,1	0,040	0,00
507700	530700	0,96	0,0001	0,00	119,7	0,629	0,00	10,8	0,041	0,00
507800	530700	0,97	0,0001	0,00	115,8	0,697	0,00	11,2	0,044	0,00
507900	530700	0,97	0,0001	0,00	111,5	0,712	0,00	11,2	0,044	0,00
508000	530700	0,96	0,0001	0,00	107,1	0,718	0,00	11,1	0,044	0,00
505300	530800	0,61	0,0001	0,00	105,1	0,407	0,00	7,8	0,025	0,00
505400	530800	0,63	0,0001	0,00	108,2	0,420	0,00	7,7	0,026	0,00
505500	530800	0,63	0,0001	0,00	112,3	0,433	0,00	7,8	0,027	0,00
505600	530800	0,64	0,0001	0,00	117,6	0,445	0,00	8,3	0,028	0,00
505700	530800	0,64	0,0001	0,00	119,4	0,454	0,00	8,1	0,030	0,00
505800	530800	0,68	0,0001	0,00	122,1	0,466	0,00	8,2	0,031	0,00
505900	530800	0,71	0,0001	0,00	124,1	0,473	0,00	8,7	0,032	0,00
506000	530800	0,75	0,0001	0,00	125,4	0,482	0,00	9,1	0,033	0,00
506100	530800	0,80	0,0001	0,00	126,0	0,493	0,00	9,6	0,034	0,00
506200	530800	0,84	0,0001	0,00	125,9	0,504	0,00	9,9	0,036	0,00
506300	530800	0,88	0,0001	0,00	128,1	0,511	0,00	10,3	0,037	0,00
506400	530800	0,90	0,0001	0,00	133,1	0,507	0,00	10,5	0,037	0,00
506500	530800	0,91	0,0001	0,00	136,0	0,486	0,00	10,7	0,035	0,00
506600	530800	0,94	0,0001	0,00	137,8	0,461	0,00	10,9	0,034	0,00
506700	530800	0,93	0,0001	0,00	138,5	0,449	0,00	10,9	0,033	0,00
506800	530800	0,93	0,0001	0,00	139,6	0,456	0,00	10,9	0,033	0,00
506900	530800	0,93	0,0001	0,00	138,0	0,486	0,00	10,9	0,035	0,00
507000	530800	0,94	0,0001	0,00	135,1	0,530	0,00	11,2	0,038	0,00
507100	530800	0,95	0,0001	0,00	133,5	0,561	0,00	11,7	0,040	0,00
507200	530800	0,95	0,0001	0,00	133,8	0,577	0,00	12,1	0,040	0,00
507300	530800	0,96	0,0001	0,00	133,4	0,581	0,00	12,1	0,040	0,00
507400	530800	0,94	0,0001	0,00	132,2	0,596	0,00	12,0	0,040	0,00
507500	530800	0,93	0,0001	0,00	130,2	0,635	0,00	11,9	0,042	0,00
507600	530800	0,95	0,0001	0,00	126,9	0,682	0,00	11,7	0,045	0,00
507700	530800	0,97	0,0001	0,00	123,6	0,750	0,00	11,3	0,049	0,00
507800	530800	0,97	0,0001	0,00	119,6	0,763	0,00	11,0	0,049	0,00
507900	530800	0,97	0,0001	0,00	115,2	0,768	0,00	10,9	0,048	0,00
508000	530800	0,97	0,0001	0,00	109,7	0,772	0,00	11,1	0,048	0,00
505300	530900	0,61	0,0001	0,00	106,9	0,418	0,00	7,8	0,026	0,00
505400	530900	0,60	0,0001	0,00	112,6	0,433	0,00	8,0	0,027	0,00
505500	530900	0,61	0,0001	0,00	115,3	0,446	0,00	8,2	0,028	0,00
505600	530900	0,63	0,0001	0,00	118,9	0,460	0,00	8,2	0,030	0,00
505700	530900	0,66	0,0001	0,00	121,8	0,475	0,00	8,2	0,031	0,00
505800	530900	0,70	0,0001	0,00	124,0	0,485	0,00	8,6	0,033	0,00
505900	530900	0,74	0,0001	0,00	125,1	0,500	0,00	9,1	0,034	0,00
506000	530900	0,80	0,0001	0,00	125,2	0,510	0,00	9,6	0,036	0,00
506100	530900	0,84	0,0001	0,00	127,2	0,520	0,00	10,1	0,037	0,00
506200	530900	0,89	0,0001	0,00	133,0	0,535	0,00	10,5	0,039	0,00
506300	530900	0,91	0,0001	0,00	139,1	0,546	0,00	10,8	0,040	0,00
506400	530900	0,96	0,0001	0,00	143,0	0,548	0,00	11,1	0,041	0,00
506500	530900	0,98	0,0001	0,00	145,8	0,532	0,00	11,2	0,040	0,00
506600	530900	0,99	0,0001	0,00	147,6	0,507	0,00	11,3	0,038	0,00
506700	530900	0,98	0,0001	0,00	148,5	0,484	0,00	11,3	0,036	0,00
506800	530900	0,99	0,0001	0,00	149,5	0,493	0,00	11,3	0,037	0,00
506900	530900	0,99	0,0001	0,00	148,1	0,525	0,00	11,3	0,039	0,00
507000	530900	0,99	0,0001	0,00	146,1	0,584	0,00	11,7	0,043	0,00
507100	530900	1,01	0,0001	0,00	142,2	0,610	0,00	12,2	0,044	0,00
507200	530900	1,02	0,0001	0,00	136,8	0,624	0,00	12,6	0,045	0,00
507300	530900	1,02	0,0001	0,00	133,1	0,650	0,00	12,9	0,046	0,00
507400	530900	1,02	0,0001	0,00	133,0	0,685	0,00	12,8	0,048	0,00
507500	530900	0,99	0,0001	0,00	131,9	0,744	0,00	12,6	0,051	0,00
507600	530900	0,94	0,0001	0,00	129,8	0,811	0,00	12,2	0,054	0,00
507700	530900	0,94	0,0001	0,00	126,7	0,821	0,00	11,4	0,054	0,00
507800	530900	0,97	0,0001	0,00	123,0	0,851	0,00	11,1	0,055	0,00
507900	530900	0,99	0,0001	0,00	118,6	0,836	0,00	11,3	0,053	0,00
508000	530900	0,99	0,0001	0,00	113,9	0,815	0,00	11,3	0,051	0,00

X	Y	benzen			dwutlenek siarki			pył PM-10		
		Stężenie maksym.	Stężenie średnie	Częstość przekr.,%	Stężenie maksym.	Stężenie średnie	Częstość przekr.,%	Stężenie maksym.	Stężenie średnie	Częstość przekr.,%
m	m	µg/m^3	µg/m^3	30 µg/m^3	µg/m^3	µg/m^3	350 µg/m^3	µg/m^3	µg/m^3	280 µg/m^3
505300	531000	0,58	0,0001	0,00	109,5	0,432	0,00	8,0	0,027	0,00
505400	531000	0,60	0,0001	0,00	113,9	0,446	0,00	8,2	0,028	0,00
505500	531000	0,62	0,0001	0,00	117,8	0,461	0,00	8,3	0,030	0,00
505600	531000	0,65	0,0001	0,00	121,1	0,477	0,00	8,4	0,031	0,00
505700	531000	0,68	0,0001	0,00	121,1	0,492	0,00	8,5	0,033	0,00
505800	531000	0,73	0,0001	0,00	124,7	0,508	0,00	9,0	0,035	0,00
505900	531000	0,77	0,0001	0,00	121,9	0,524	0,00	9,6	0,036	0,00
506000	531000	0,82	0,0001	0,00	129,0	0,538	0,00	10,1	0,038	0,00
506100	531000	0,87	0,0001	0,00	135,6	0,553	0,00	10,6	0,040	0,00
506200	531000	0,90	0,0001	0,00	141,2	0,570	0,00	11,0	0,042	0,00
506300	531000	0,96	0,0001	0,00	145,5	0,585	0,00	11,2	0,044	0,00
506400	531000	1,00	0,0001	0,00	148,5	0,596	0,00	11,4	0,045	0,00
506500	531000	1,03	0,0001	0,00	150,6	0,582	0,00	11,4	0,045	0,00
506600	531000	1,04	0,0001	0,00	153,7	0,546	0,00	11,3	0,042	0,00
506700	531000	1,03	0,0002	0,00	154,7	0,522	0,00	11,3	0,040	0,00
506800	531000	1,01	0,0002	0,00	156,5	0,532	0,00	11,3	0,041	0,00
506900	531000	1,02	0,0002	0,00	156,1	0,582	0,00	11,5	0,044	0,00
507000	531000	1,03	0,0002	0,00	155,1	0,642	0,00	11,8	0,048	0,00
507100	531000	1,06	0,0002	0,00	151,9	0,676	0,00	12,8	0,050	0,00
507200	531000	1,08	0,0002	0,00	146,4	0,697	0,00	13,3	0,051	0,00
507300	531000	1,09	0,0002	0,00	139,8	0,761	0,00	13,7	0,055	0,00
507400	531000	1,08	0,0002	0,00	132,8	0,819	0,00	13,5	0,058	0,00
507500	531000	1,06	0,0002	0,00	132,9	0,883	0,00	13,3	0,061	0,00
507600	531000	0,99	0,0002	0,00	131,7	0,927	0,00	12,7	0,063	0,00
507700	531000	0,95	0,0001	0,00	129,2	0,916	0,00	12,1	0,061	0,00
507800	531000	0,97	0,0001	0,00	124,5	0,906	0,00	11,4	0,059	0,00
507900	531000	0,97	0,0001	0,00	120,4	0,879	0,00	11,1	0,056	0,00
508000	531000	0,98	0,0001	0,00	115,9	0,851	0,00	11,2	0,054	0,00
505300	531100	0,59	0,0001	0,00	113,2	0,446	0,00	8,4	0,028	0,00
505400	531100	0,61	0,0001	0,00	117,6	0,459	0,00	8,6	0,029	0,00
505500	531100	0,63	0,0001	0,00	119,8	0,477	0,00	8,5	0,031	0,00
505600	531100	0,67	0,0001	0,00	122,6	0,494	0,00	8,6	0,033	0,00
505700	531100	0,70	0,0001	0,00	121,7	0,511	0,00	8,8	0,034	0,00
505800	531100	0,75	0,0001	0,00	124,1	0,529	0,00	9,4	0,037	0,00
505900	531100	0,78	0,0001	0,00	128,6	0,549	0,00	10,0	0,039	0,00
506000	531100	0,83	0,0001	0,00	136,2	0,568	0,00	10,5	0,041	0,00
506100	531100	0,89	0,0002	0,00	142,3	0,589	0,00	11,0	0,044	0,00
506200	531100	0,93	0,0002	0,00	145,0	0,609	0,00	11,3	0,046	0,00
506300	531100	0,99	0,0002	0,00	147,4	0,627	0,00	11,4	0,048	0,00
506400	531100	1,02	0,0002	0,00	148,2	0,644	0,00	11,3	0,051	0,00
506500	531100	1,05	0,0002	0,00	148,3	0,642	0,00	11,7	0,051	0,00
506600	531100	1,05	0,0002	0,00	150,8	0,598	0,00	12,3	0,048	0,00
506700	531100	1,04	0,0002	0,00	151,9	0,566	0,00	12,6	0,045	0,00
506800	531100	1,02	0,0002	0,00	155,3	0,573	0,00	12,6	0,046	0,00
506900	531100	1,02	0,0002	0,00	158,4	0,642	0,00	12,3	0,051	0,00
507000	531100	1,07	0,0002	0,00	160,2	0,715	0,00	12,9	0,056	0,00
507100	531100	1,12	0,0002	0,00	158,3	0,754	0,00	13,1	0,058	0,00
507200	531100	1,14	0,0002	0,00	154,4	0,809	0,00	13,7	0,061	0,00
507300	531100	1,15	0,0002	0,00	148,3	0,912	0,00	14,0	0,067	0,00
507400	531100	1,15	0,0002	0,00	140,5	0,972	0,00	14,0	0,070	0,00
507500	531100	1,12	0,0002	0,00	132,5	1,010	0,00	13,7	0,071	0,00
507600	531100	1,05	0,0002	0,00	130,8	1,008	0,00	13,2	0,070	0,00
507700	531100	0,97	0,0002	0,00	130,9	0,984	0,00	12,3	0,066	0,00
507800	531100	0,94	0,0001	0,00	126,7	0,958	0,00	11,6	0,063	0,00
507900	531100	0,95	0,0001	0,00	122,9	0,924	0,00	10,8	0,060	0,00
508000	531100	0,95	0,0001	0,00	118,4	0,893	0,00	10,9	0,057	0,00
505300	531200	0,60	0,0001	0,00	113,8	0,467	0,00	8,4	0,030	0,00
505400	531200	0,62	0,0001	0,00	119,5	0,480	0,00	8,9	0,031	0,00
505500	531200	0,65	0,0001	0,00	121,3	0,499	0,00	8,8	0,033	0,00
505600	531200	0,68	0,0001	0,00	123,4	0,514	0,00	9,0	0,034	0,00
505700	531200	0,71	0,0001	0,00	121,3	0,531	0,00	9,1	0,036	0,00
505800	531200	0,75	0,0001	0,00	126,4	0,553	0,00	9,7	0,039	0,00
505900	531200	0,79	0,0001	0,00	134,8	0,573	0,00	10,3	0,041	0,00
506000	531200	0,83	0,0002	0,00	140,1	0,600	0,00	10,9	0,044	0,00
506100	531200	0,88	0,0002	0,00	144,5	0,627	0,00	11,2	0,048	0,00
506200	531200	0,92	0,0002	0,00	144,0	0,654	0,00	11,4	0,051	0,00
506300	531200	0,95	0,0002	0,00	142,1	0,676	0,00	11,2	0,054	0,00
506400	531200	0,97	0,0002	0,00	140,9	0,690	0,00	12,3	0,056	0,00
506500	531200	1,01	0,0002	0,00	134,1	0,690	0,00	13,3	0,057	0,00
506600	531200	1,01	0,0002	0,00	135,6	0,652	0,00	13,9	0,055	0,00
506700	531200	1,01	0,0002	0,00	139,6	0,589	0,00	14,1	0,049	0,00
506800	531200	0,98	0,0002	0,00	145,3	0,607	0,00	14,1	0,051	0,00
506900	531200	0,99	0,0003	0,00	152,9	0,709	0,00	13,9	0,058	0,00
507000	531200	1,06	0,0003	0,00	157,9	0,788	0,00	13,7	0,064	0,00
507100	531200	1,12	0,0003	0,00	160,0	0,864	0,00	13,9	0,068	0,00
507200	531200	1,17	0,0003	0,00	158,2	1,015	0,00	14,0	0,078	0,00

X	Y	benzen			dwutlenek siarki			pył PM-10		
		Stężenie maksym.	Stężenie średnie	Częstość przekr.,%	Stężenie maksym.	Stężenie średnie	Częstość przekr.,%	Stężenie maksym.	Stężenie średnie	Częstość przekr.,%
m	m	µg/m^3	µg/m^3	30 µg/m^3	µg/m^3	µg/m^3	350 µg/m^3	µg/m^3	µg/m^3	280 µg/m^3
507300	531200	1,22	0,0003	0,00	154,0	1,125	0,00	14,7	0,085	0,00
507400	531200	1,22	0,0002	0,00	146,9	1,142	0,00	14,7	0,084	0,00
507500	531200	1,15	0,0002	0,00	138,0	1,128	0,00	14,1	0,081	0,00
507600	531200	1,08	0,0002	0,00	130,3	1,082	0,00	13,2	0,076	0,00
507700	531200	1,00	0,0002	0,00	130,2	1,052	0,00	12,7	0,072	0,00
507800	531200	0,91	0,0002	0,00	128,1	1,011	0,00	11,8	0,068	0,00
507900	531200	0,92	0,0001	0,00	124,8	0,978	0,00	11,0	0,064	0,00
508000	531200	0,92	0,0001	0,00	120,6	0,952	0,00	10,6	0,061	0,00
505300	531300	0,62	0,0001	0,00	115,4	0,498	0,00	8,7	0,032	0,00
505400	531300	0,65	0,0001	0,00	119,3	0,506	0,00	9,0	0,033	0,00
505500	531300	0,66	0,0001	0,00	122,2	0,529	0,00	9,2	0,035	0,00
505600	531300	0,68	0,0001	0,00	123,5	0,542	0,00	9,4	0,037	0,00
505700	531300	0,71	0,0001	0,00	123,1	0,558	0,00	9,5	0,039	0,00
505800	531300	0,74	0,0001	0,00	131,5	0,578	0,00	10,0	0,041	0,00
505900	531300	0,78	0,0002	0,00	139,4	0,605	0,00	10,6	0,044	0,00
506000	531300	0,81	0,0002	0,00	143,1	0,635	0,00	11,1	0,048	0,00
506100	531300	0,85	0,0002	0,00	144,5	0,665	0,00	11,4	0,051	0,00
506200	531300	0,88	0,0002	0,00	138,7	0,697	0,00	11,3	0,056	0,00
506300	531300	0,95	0,0002	0,00	130,3	0,723	0,00	12,4	0,059	0,00
506400	531300	1,03	0,0003	0,00	117,2	0,735	0,00	13,7	0,061	0,00
506500	531300	1,09	0,0003	0,00	109,5	0,716	0,00	14,4	0,062	0,00
506600	531300	1,11	0,0003	0,00	110,0	0,660	0,00	14,4	0,059	0,00
506700	531300	1,07	0,0003	0,00	114,2	0,570	0,00	14,5	0,051	0,00
506800	531300	1,01	0,0003	0,00	124,1	0,593	0,00	14,5	0,053	0,00
506900	531300	1,05	0,0003	0,00	135,5	0,732	0,00	14,4	0,064	0,00
507000	531300	1,12	0,0003	0,00	145,8	0,879	0,00	14,4	0,074	0,00
507100	531300	1,12	0,0004	0,00	153,7	1,115	0,00	14,9	0,090	0,00
507200	531300	1,19	0,0003	0,00	158,0	1,249	0,00	15,0	0,099	0,00
507300	531300	1,23	0,0003	0,00	157,3	1,306	0,00	14,5	0,101	0,00
507400	531300	1,21	0,0003	0,00	152,0	1,273	0,00	14,5	0,096	0,00
507500	531300	1,15	0,0002	0,00	142,7	1,225	0,00	14,1	0,090	0,00
507600	531300	1,06	0,0002	0,00	133,9	1,169	0,00	13,1	0,083	0,00
507700	531300	0,98	0,0002	0,00	130,1	1,121	0,00	12,4	0,078	0,00
507800	531300	0,91	0,0002	0,00	128,9	1,083	0,00	11,6	0,074	0,00
507900	531300	0,86	0,0002	0,00	126,2	1,056	0,00	11,0	0,070	0,00
508000	531300	0,87	0,0002	0,00	122,2	1,037	0,00	10,3	0,067	0,00
505300	531400	0,65	0,0001	0,00	116,6	0,529	0,00	9,0	0,034	0,00
505400	531400	0,67	0,0001	0,00	120,3	0,539	0,00	9,3	0,035	0,00
505500	531400	0,69	0,0001	0,00	122,7	0,563	0,00	9,6	0,038	0,00
505600	531400	0,70	0,0001	0,00	123,2	0,576	0,00	9,8	0,039	0,00
505700	531400	0,71	0,0001	0,00	126,3	0,603	0,00	10,0	0,042	0,00
505800	531400	0,72	0,0002	0,00	135,4	0,624	0,00	10,2	0,045	0,00
505900	531400	0,74	0,0002	0,00	142,3	0,649	0,00	10,8	0,048	0,00
506000	531400	0,77	0,0002	0,00	143,6	0,680	0,00	11,3	0,052	0,00
506100	531400	0,82	0,0002	0,00	138,2	0,716	0,00	11,4	0,056	0,00
506200	531400	0,90	0,0003	0,00	124,4	0,744	0,00	11,9	0,061	0,00
506300	531400	0,97	0,0003	0,00	108,3	0,763	0,00	13,4	0,064	0,00
506400	531400	1,00	0,0003	0,00	91,7	0,760	0,00	14,4	0,066	0,00
506500	531400	1,01	0,0003	0,00	84,6	0,696	0,00	14,7	0,064	0,00
506600	531400	1,03	0,0004	0,00	85,9	0,570	0,00	15,4	0,057	0,00
506700	531400	1,04	0,0004	0,00	85,0	0,430	0,00	14,8	0,046	0,00
506800	531400	1,00	0,0004	0,00	92,0	0,452	0,00	14,8	0,047	0,00
506900	531400	1,02	0,0004	0,00	108,3	0,664	0,00	15,4	0,064	0,00
507000	531400	1,15	0,0004	0,00	125,1	1,017	0,00	14,7	0,089	0,00
507100	531400	1,13	0,0005	0,00	139,2	1,360	0,00	14,5	0,114	0,00
507200	531400	1,16	0,0004	0,00	150,9	1,459	0,00	14,9	0,118	0,00
507300	531400	1,16	0,0004	0,00	155,4	1,465	0,00	14,1	0,115	0,00
507400	531400	1,16	0,0003	0,00	153,4	1,424	0,00	14,1	0,109	0,00
507500	531400	1,10	0,0003	0,00	146,8	1,353	0,00	13,5	0,101	0,00
507600	531400	1,03	0,0003	0,00	137,4	1,294	0,00	12,8	0,094	0,00
507700	531400	0,95	0,0002	0,00	126,9	1,247	0,00	12,2	0,088	0,00
507800	531400	0,89	0,0002	0,00	126,9	1,212	0,00	11,6	0,083	0,00
507900	531400	0,81	0,0002	0,00	127,1	1,154	0,00	10,7	0,077	0,00
508000	531400	0,83	0,0002	0,00	123,5	1,135	0,00	10,3	0,074	0,00
505300	531500	0,67	0,0001	0,00	117,5	0,552	0,00	9,2	0,036	0,00
505400	531500	0,70	0,0001	0,00	120,9	0,566	0,00	9,5	0,037	0,00
505500	531500	0,73	0,0001	0,00	122,8	0,592	0,00	9,9	0,040	0,00
505600	531500	0,75	0,0001	0,00	120,0	0,616	0,00	10,3	0,043	0,00
505700	531500	0,77	0,0002	0,00	130,4	0,640	0,00	10,6	0,045	0,00
505800	531500	0,78	0,0002	0,00	138,1	0,674	0,00	10,8	0,049	0,00
505900	531500	0,77	0,0002	0,00	143,6	0,704	0,00	11,0	0,053	0,00
506000	531500	0,75	0,0002	0,00	141,7	0,736	0,00	11,3	0,057	0,00
506100	531500	0,82	0,0003	0,00	127,9	0,789	0,00	11,3	0,063	0,00
506200	531500	0,89	0,0003	0,00	109,0	0,809	0,00	12,6	0,067	0,00
506300	531500	0,92	0,0004	0,00	85,5	0,817	0,00	14,1	0,071	0,00
506400	531500	0,88	0,0004	0,00	76,9	0,782	0,00	14,3	0,071	0,00

X	Y	benzen			dwutlenek siarki			pył PM-10		
		Stężenie maksym.	Stężenie średnie	Częstość przekr.,%	Stężenie maksym.	Stężenie średnie	Częstość przekr.,%	Stężenie maksym.	Stężenie średnie	Częstość przekr.,%
m	m	µg/m^3	µg/m^3	30 µg/m^3	µg/m^3	µg/m^3	350 µg/m^3	µg/m^3	µg/m^3	280 µg/m^3
506500	531500	0,84	0,0004	0,00	80,4	0,632	0,00	15,4	0,064	0,00
506600	531500	0,83	0,0005	0,00	63,7	0,355	0,00	11,6	0,047	0,00
506700	531500	0,90	0,0005	0,00	44,0	0,142	0,00	8,1	0,034	0,00
507100	531500	1,04	0,0006	0,00	117,5	1,541	0,00	14,3	0,135	0,00
507200	531500	1,04	0,0006	0,00	138,1	1,654	0,00	14,1	0,138	0,00
507300	531500	1,02	0,0005	0,00	149,6	1,668	0,00	13,0	0,134	0,00
507400	531500	1,04	0,0004	0,00	153,5	1,599	0,00	12,6	0,124	0,00
507500	531500	1,01	0,0003	0,00	149,2	1,523	0,00	12,6	0,115	0,00
507600	531500	0,97	0,0003	0,00	140,7	1,455	0,00	12,3	0,106	0,00
507700	531500	0,89	0,0002	0,00	130,2	1,397	0,00	11,7	0,099	0,00
507800	531500	0,84	0,0002	0,00	129,1	1,323	0,00	11,1	0,091	0,00
507900	531500	0,77	0,0002	0,00	125,4	1,271	0,00	10,4	0,086	0,00
508000	531500	0,78	0,0002	0,00	124,3	1,218	0,00	10,0	0,080	0,00
505300	531600	0,69	0,0001	0,00	118,0	0,567	0,00	9,4	0,036	0,00
505400	531600	0,74	0,0001	0,00	122,9	0,589	0,00	10,0	0,039	0,00
505500	531600	0,76	0,0001	0,00	122,7	0,611	0,00	10,3	0,041	0,00
505600	531600	0,80	0,0002	0,00	122,5	0,640	0,00	10,8	0,044	0,00
505700	531600	0,83	0,0002	0,00	131,5	0,670	0,00	11,2	0,048	0,00
505800	531600	0,86	0,0002	0,00	139,6	0,709	0,00	11,5	0,052	0,00
505900	531600	0,87	0,0002	0,00	142,0	0,753	0,00	11,7	0,057	0,00
506000	531600	0,86	0,0003	0,00	138,4	0,796	0,00	11,5	0,063	0,00
506100	531600	0,86	0,0003	0,00	121,7	0,853	0,00	12,0	0,070	0,00
506200	531600	0,87	0,0004	0,00	94,4	0,897	0,00	12,9	0,076	0,00
506300	531600	0,80	0,0005	0,00	74,7	0,917	0,00	14,3	0,081	0,00
506400	531600	0,76	0,0005	0,00	77,5	0,856	0,00	15,0	0,080	0,00
507100	531600	0,89	0,0007	0,00	97,4	1,794	0,00	15,0	0,162	0,00
507200	531600	0,87	0,0006	0,00	123,9	1,973	0,00	14,4	0,167	0,00
507300	531600	0,86	0,0005	0,00	141,1	1,945	0,00	13,0	0,157	0,00
507400	531600	0,90	0,0004	0,00	148,5	1,842	0,00	12,0	0,144	0,00
507500	531600	0,89	0,0003	0,00	148,5	1,702	0,00	11,8	0,129	0,00
507600	531600	0,86	0,0003	0,00	141,3	1,600	0,00	11,7	0,118	0,00
507700	531600	0,82	0,0003	0,00	132,5	1,499	0,00	11,2	0,107	0,00
507800	531600	0,79	0,0002	0,00	126,2	1,408	0,00	10,8	0,097	0,00
507900	531600	0,73	0,0002	0,00	125,5	1,330	0,00	10,0	0,090	0,00
508000	531600	0,70	0,0002	0,00	124,7	1,271	0,00	9,6	0,083	0,00
505300	531700	0,75	0,0001	0,00	118,3	0,577	0,00	9,7	0,037	0,00
505400	531700	0,77	0,0001	0,00	121,3	0,602	0,00	10,2	0,040	0,00
505500	531700	0,81	0,0001	0,00	122,5	0,629	0,00	10,7	0,042	0,00
505600	531700	0,86	0,0002	0,00	122,8	0,657	0,00	11,2	0,046	0,00
505700	531700	0,90	0,0002	0,00	132,6	0,692	0,00	11,7	0,049	0,00
505800	531700	0,93	0,0002	0,00	140,2	0,732	0,00	12,2	0,054	0,00
505900	531700	0,96	0,0003	0,00	141,3	0,778	0,00	12,4	0,059	0,00
506000	531700	0,96	0,0003	0,00	135,2	0,834	0,00	12,2	0,066	0,00
506100	531700	0,98	0,0004	0,00	114,4	0,895	0,00	12,9	0,074	0,00
506200	531700	0,97	0,0005	0,00	83,7	0,957	0,00	13,0	0,082	0,00
506300	531700	0,93	0,0006	0,00	74,7	1,018	0,00	14,4	0,091	0,00
507000	531700	0,70	0,0008	0,00	73,0	1,269	0,00	13,4	0,157	0,00
507100	531700	0,73	0,0007	0,00	85,1	1,968	0,00	15,2	0,184	0,00
507200	531700	0,72	0,0006	0,00	107,7	2,132	0,00	14,4	0,183	0,00
507300	531700	0,76	0,0005	0,00	135,4	2,056	0,00	13,1	0,168	0,00
507400	531700	0,78	0,0004	0,00	146,3	1,913	0,00	11,3	0,151	0,00
507500	531700	0,78	0,0003	0,00	148,4	1,769	0,00	11,4	0,135	0,00
507600	531700	0,78	0,0003	0,00	142,0	1,639	0,00	11,1	0,121	0,00
507700	531700	0,77	0,0003	0,00	132,4	1,530	0,00	10,7	0,109	0,00
507800	531700	0,73	0,0002	0,00	125,7	1,442	0,00	10,4	0,100	0,00
507900	531700	0,69	0,0002	0,00	125,4	1,364	0,00	9,8	0,092	0,00
508000	531700	0,66	0,0002	0,00	122,9	1,295	0,00	9,4	0,085	0,00
505300	531800	0,77	0,0001	0,00	119,8	0,583	0,00	9,9	0,037	0,00
505400	531800	0,79	0,0001	0,00	121,2	0,615	0,00	10,4	0,040	0,00
505500	531800	0,84	0,0002	0,00	122,2	0,643	0,00	10,9	0,043	0,00
505600	531800	0,90	0,0002	0,00	123,9	0,674	0,00	11,5	0,047	0,00
505700	531800	0,95	0,0002	0,00	133,7	0,710	0,00	12,0	0,051	0,00
505800	531800	1,01	0,0002	0,00	140,1	0,767	0,00	12,7	0,057	0,00
505900	531800	1,05	0,0003	0,00	142,1	0,817	0,00	12,9	0,062	0,00
506000	531800	1,05	0,0004	0,00	133,4	0,899	0,00	12,9	0,071	0,00
506100	531800	1,07	0,0005	0,00	113,2	0,965	0,00	13,3	0,080	0,00
506200	531800	1,06	0,0006	0,00	81,4	1,065	0,00	12,9	0,092	0,00
506300	531800	0,88	0,0009	0,00	73,7	1,193	0,00	14,2	0,107	0,00
506600	531800	0,56	0,0012	0,00	51,7	0,460	0,00	9,4	0,103	0,00
506700	531800	0,59	0,0012	0,00	21,8	0,081	0,00	7,5	0,140	0,00
506800	531800	0,64	0,0010	0,00	21,0	0,088	0,00	8,6	0,189	0,00
506900	531800	0,64	0,0008	0,00	49,0	0,578	0,00	9,5	0,161	0,00
507000	531800	0,63	0,0007	0,00	77,6	1,491	0,00	15,0	0,173	0,00
507100	531800	0,62	0,0006	0,00	79,3	1,989	0,00	14,7	0,186	0,00
507200	531800	0,62	0,0005	0,00	98,5	2,097	0,00	14,3	0,180	0,00
507300	531800	0,66	0,0005	0,00	128,7	2,027	0,00	12,8	0,166	0,00

X	Y	benzen			dwutlenek siarki			pył PM-10		
		Stężenie maksym.	Stężenie średnie	Częstość przekr.,%	Stężenie maksym.	Stężenie średnie	Częstość przekr.,%	Stężenie maksym.	Stężenie średnie	Częstość przekr.,%
m	m	µg/m^3	µg/m^3	30 µg/m^3	µg/m^3	µg/m^3	350 µg/m^3	µg/m^3	µg/m^3	280 µg/m^3
507400	531800	0,69	0,0004	0,00	144,4	1,893	0,00	11,3	0,149	0,00
507500	531800	0,69	0,0003	0,00	145,9	1,753	0,00	11,4	0,133	0,00
507600	531800	0,70	0,0003	0,00	141,8	1,631	0,00	11,0	0,120	0,00
507700	531800	0,69	0,0003	0,00	132,4	1,526	0,00	10,5	0,109	0,00
507800	531800	0,67	0,0002	0,00	125,2	1,438	0,00	9,8	0,099	0,00
507900	531800	0,65	0,0002	0,00	125,1	1,362	0,00	9,4	0,091	0,00
508000	531800	0,63	0,0002	0,00	122,8	1,295	0,00	9,1	0,085	0,00
505300	531900	0,82	0,0001	0,00	119,5	0,599	0,00	10,0	0,039	0,00
505400	531900	0,82	0,0001	0,00	120,9	0,639	0,00	10,6	0,042	0,00
505500	531900	0,87	0,0002	0,00	122,0	0,668	0,00	11,1	0,045	0,00
505600	531900	0,94	0,0002	0,00	123,2	0,724	0,00	11,8	0,050	0,00
505700	531900	1,00	0,0002	0,00	132,9	0,762	0,00	12,6	0,055	0,00
505800	531900	1,06	0,0003	0,00	139,3	0,833	0,00	13,1	0,062	0,00
505900	531900	1,11	0,0003	0,00	143,0	0,888	0,00	13,3	0,068	0,00
506000	531900	1,10	0,0004	0,00	135,1	0,978	0,00	12,9	0,077	0,00
506100	531900	1,11	0,0005	0,00	114,3	1,107	0,00	13,7	0,091	0,00
506200	531900	1,09	0,0006	0,00	85,0	1,205	0,00	13,2	0,103	0,00
506300	531900	0,93	0,0007	0,00	71,0	1,309	0,00	13,8	0,116	0,00
506600	531900	0,58	0,0010	0,00	77,0	0,839	0,00	14,7	0,110	0,00
506700	531900	0,65	0,0010	0,00	64,2	0,625	0,00	12,0	0,106	0,00
506800	531900	0,63	0,0009	0,00	63,1	0,672	0,00	12,1	0,118	0,00
506900	531900	0,63	0,0008	0,00	75,4	1,059	0,00	14,7	0,136	0,00
507000	531900	0,61	0,0007	0,00	78,5	1,632	0,00	15,4	0,168	0,00
507100	531900	0,58	0,0006	0,00	76,6	1,984	0,00	14,6	0,181	0,00
507200	531900	0,60	0,0005	0,00	101,3	2,030	0,00	13,9	0,173	0,00
507300	531900	0,62	0,0004	0,00	128,3	1,952	0,00	12,3	0,159	0,00
507400	531900	0,62	0,0004	0,00	141,2	1,832	0,00	11,4	0,144	0,00
507500	531900	0,64	0,0003	0,00	146,4	1,712	0,00	11,3	0,130	0,00
507600	531900	0,64	0,0003	0,00	140,7	1,601	0,00	10,9	0,118	0,00
507700	531900	0,63	0,0003	0,00	131,5	1,506	0,00	10,3	0,107	0,00
507800	531900	0,62	0,0002	0,00	124,8	1,423	0,00	9,7	0,098	0,00
507900	531900	0,61	0,0002	0,00	122,1	1,351	0,00	9,0	0,091	0,00
508000	531900	0,58	0,0002	0,00	122,4	1,286	0,00	8,7	0,084	0,00
505300	532000	0,85	0,0001	0,00	118,9	0,631	0,00	10,2	0,041	0,00
505400	532000	0,83	0,0002	0,00	120,5	0,680	0,00	10,6	0,045	0,00
505500	532000	0,90	0,0002	0,00	123,6	0,716	0,00	11,3	0,048	0,00
505600	532000	0,97	0,0002	0,00	121,5	0,773	0,00	12,0	0,054	0,00
505700	532000	1,03	0,0002	0,00	131,3	0,841	0,00	12,8	0,060	0,00
505800	532000	1,09	0,0003	0,00	139,1	0,884	0,00	13,1	0,065	0,00
505900	532000	1,15	0,0003	0,00	142,5	0,962	0,00	13,5	0,073	0,00
506000	532000	1,17	0,0004	0,00	136,7	1,060	0,00	13,9	0,083	0,00
506100	532000	1,14	0,0005	0,00	122,5	1,141	0,00	13,7	0,093	0,00
506200	532000	1,18	0,0006	0,00	94,3	1,221	0,00	13,6	0,103	0,00
506300	532000	1,05	0,0006	0,00	68,3	1,267	0,00	13,0	0,111	0,00
506400	532000	0,88	0,0006	0,00	72,8	1,252	0,00	14,1	0,115	0,00
506700	532000	0,69	0,0009	0,00	79,0	1,024	0,00	15,5	0,113	0,00
506800	532000	0,66	0,0008	0,00	78,7	1,085	0,00	15,5	0,120	0,00
506900	532000	0,64	0,0007	0,00	76,2	1,294	0,00	15,1	0,130	0,00
507000	532000	0,62	0,0006	0,00	74,7	1,529	0,00	14,6	0,143	0,00
507100	532000	0,59	0,0005	0,00	75,6	1,745	0,00	14,2	0,154	0,00
507200	532000	0,61	0,0005	0,00	106,0	1,883	0,00	13,0	0,158	0,00
507300	532000	0,61	0,0004	0,00	130,8	1,853	0,00	11,5	0,149	0,00
507400	532000	0,61	0,0004	0,00	143,2	1,759	0,00	11,4	0,137	0,00
507500	532000	0,61	0,0003	0,00	143,3	1,654	0,00	11,2	0,125	0,00
507600	532000	0,60	0,0003	0,00	137,3	1,560	0,00	10,8	0,114	0,00
507700	532000	0,59	0,0002	0,00	130,6	1,477	0,00	10,2	0,104	0,00
507800	532000	0,59	0,0002	0,00	121,9	1,403	0,00	9,5	0,096	0,00
507900	532000	0,57	0,0002	0,00	124,2	1,336	0,00	8,8	0,089	0,00
508000	532000	0,56	0,0002	0,00	121,7	1,274	0,00	8,4	0,083	0,00
505300	532100	0,87	0,0001	0,00	118,1	0,682	0,00	10,1	0,044	0,00
505400	532100	0,87	0,0002	0,00	121,5	0,739	0,00	10,8	0,049	0,00
505500	532100	0,90	0,0002	0,00	123,2	0,768	0,00	11,2	0,052	0,00
505600	532100	0,97	0,0002	0,00	122,8	0,827	0,00	11,9	0,057	0,00
505700	532100	1,05	0,0002	0,00	129,4	0,885	0,00	12,7	0,063	0,00
505800	532100	1,11	0,0003	0,00	136,9	0,936	0,00	13,3	0,068	0,00
505900	532100	1,16	0,0003	0,00	142,6	1,000	0,00	13,6	0,075	0,00
506000	532100	1,17	0,0004	0,00	140,3	1,063	0,00	13,8	0,082	0,00
506100	532100	1,12	0,0004	0,00	129,7	1,114	0,00	13,2	0,089	0,00
506200	532100	1,14	0,0005	0,00	109,0	1,144	0,00	13,0	0,095	0,00
506300	532100	1,09	0,0005	0,00	83,2	1,124	0,00	11,8	0,097	0,00
506400	532100	0,94	0,0006	0,00	67,1	1,087	0,00	13,0	0,097	0,00
506600	532100	0,76	0,0006	0,00	74,0	1,073	0,00	14,4	0,102	0,00
506700	532100	0,78	0,0007	0,00	74,7	1,121	0,00	14,6	0,109	0,00
506800	532100	0,75	0,0007	0,00	74,6	1,171	0,00	14,6	0,113	0,00
506900	532100	0,72	0,0006	0,00	73,9	1,315	0,00	14,5	0,121	0,00
507000	532100	0,66	0,0005	0,00	71,5	1,398	0,00	14,0	0,124	0,00

X	Y	benzen			dwutlenek siarki			pył PM-10		
		Stężenie maksym.	Stężenie średnie	Częstość przekr.,%	Stężenie maksym.	Stężenie średnie	Częstość przekr.,%	Stężenie maksym.	Stężenie średnie	Częstość przekr.,%
m	m	µg/m^3	µg/m^3	30 µg/m^3	µg/m^3	µg/m^3	350 µg/m^3	µg/m^3	µg/m^3	280 µg/m^3
507100	532100	0,63	0,0005	0,00	91,3	1,528	0,00	13,1	0,130	0,00
507200	532100	0,63	0,0004	0,00	115,1	1,630	0,00	11,8	0,134	0,00
507300	532100	0,62	0,0004	0,00	134,8	1,687	0,00	11,4	0,134	0,00
507400	532100	0,60	0,0003	0,00	141,2	1,649	0,00	11,4	0,127	0,00
507500	532100	0,59	0,0003	0,00	141,2	1,583	0,00	11,0	0,118	0,00
507600	532100	0,58	0,0003	0,00	136,0	1,510	0,00	10,5	0,109	0,00
507700	532100	0,56	0,0002	0,00	126,7	1,438	0,00	9,9	0,101	0,00
507800	532100	0,56	0,0002	0,00	124,2	1,372	0,00	9,3	0,094	0,00
507900	532100	0,55	0,0002	0,00	123,5	1,313	0,00	8,6	0,087	0,00
508000	532100	0,55	0,0002	0,00	120,9	1,258	0,00	8,2	0,081	0,00
505300	532200	0,91	0,0001	0,00	117,0	0,730	0,00	10,6	0,047	0,00
505400	532200	0,88	0,0002	0,00	120,5	0,779	0,00	10,5	0,051	0,00
505500	532200	0,89	0,0002	0,00	122,7	0,807	0,00	11,1	0,054	0,00
505600	532200	0,96	0,0002	0,00	123,0	0,854	0,00	11,7	0,058	0,00
505700	532200	1,04	0,0002	0,00	125,8	0,899	0,00	12,4	0,063	0,00
505800	532200	1,10	0,0003	0,00	134,4	0,943	0,00	12,9	0,068	0,00
505900	532200	1,14	0,0003	0,00	140,7	0,988	0,00	13,4	0,073	0,00
506000	532200	1,16	0,0003	0,00	141,6	1,020	0,00	13,7	0,078	0,00
506100	532200	1,13	0,0004	0,00	137,6	1,052	0,00	12,4	0,082	0,00
506200	532200	1,04	0,0004	0,00	124,7	1,031	0,00	12,4	0,084	0,00
506300	532200	1,03	0,0005	0,00	105,2	0,994	0,00	12,1	0,083	0,00
506400	532200	0,98	0,0005	0,00	85,5	0,976	0,00	11,8	0,084	0,00
506500	532200	0,97	0,0005	0,00	71,0	0,986	0,00	12,5	0,087	0,00
506600	532200	0,95	0,0005	0,00	67,4	1,033	0,00	13,1	0,093	0,00
506700	532200	0,94	0,0006	0,00	68,7	1,079	0,00	13,5	0,098	0,00
506800	532200	0,86	0,0005	0,00	68,9	1,130	0,00	13,5	0,102	0,00
506900	532200	0,77	0,0005	0,00	73,5	1,222	0,00	13,2	0,107	0,00
507000	532200	0,69	0,0005	0,00	90,0	1,299	0,00	12,5	0,110	0,00
507100	532200	0,68	0,0004	0,00	110,6	1,341	0,00	11,6	0,110	0,00
507200	532200	0,66	0,0004	0,00	128,3	1,399	0,00	11,4	0,111	0,00
507300	532200	0,64	0,0003	0,00	140,2	1,481	0,00	11,4	0,115	0,00
507400	532200	0,62	0,0003	0,00	142,1	1,500	0,00	11,1	0,113	0,00
507500	532200	0,59	0,0003	0,00	138,3	1,486	0,00	10,7	0,109	0,00
507600	532200	0,57	0,0002	0,00	132,2	1,446	0,00	10,2	0,103	0,00
507700	532200	0,55	0,0002	0,00	123,9	1,393	0,00	9,6	0,097	0,00
507800	532200	0,54	0,0002	0,00	123,9	1,337	0,00	9,0	0,090	0,00
507900	532200	0,53	0,0002	0,00	122,6	1,284	0,00	8,4	0,085	0,00
508000	532200	0,54	0,0002	0,00	119,7	1,234	0,00	7,9	0,080	0,00
505300	532300	0,94	0,0001	0,00	115,5	0,758	0,00	10,9	0,048	0,00
505400	532300	0,94	0,0002	0,00	120,3	0,791	0,00	10,6	0,051	0,00
505500	532300	0,92	0,0002	0,00	123,0	0,829	0,00	11,0	0,055	0,00
505600	532300	0,93	0,0002	0,00	123,0	0,860	0,00	11,4	0,058	0,00
505700	532300	1,00	0,0002	0,00	123,2	0,896	0,00	11,9	0,062	0,00
505800	532300	1,06	0,0003	0,00	130,2	0,925	0,00	12,7	0,065	0,00
505900	532300	1,11	0,0003	0,00	137,3	0,952	0,00	12,9	0,069	0,00
506000	532300	1,12	0,0003	0,00	141,7	0,961	0,00	13,0	0,071	0,00
506100	532300	1,09	0,0003	0,00	141,6	0,953	0,00	12,5	0,073	0,00
506200	532300	1,02	0,0003	0,00	136,6	0,937	0,00	12,4	0,073	0,00
506300	532300	1,06	0,0004	0,00	125,7	0,912	0,00	12,7	0,073	0,00
506400	532300	1,11	0,0004	0,00	112,0	0,913	0,00	12,3	0,075	0,00
506500	532300	1,13	0,0004	0,00	98,7	0,936	0,00	11,3	0,079	0,00
506600	532300	1,08	0,0004	0,00	89,7	0,978	0,00	11,4	0,084	0,00
506700	532300	0,99	0,0004	0,00	87,5	1,020	0,00	11,7	0,088	0,00
506800	532300	0,88	0,0004	0,00	89,1	1,053	0,00	11,7	0,090	0,00
506900	532300	0,79	0,0004	0,00	100,2	1,131	0,00	11,4	0,095	0,00
507000	532300	0,77	0,0004	0,00	114,6	1,194	0,00	11,4	0,097	0,00
507100	532300	0,73	0,0004	0,00	128,3	1,224	0,00	11,4	0,097	0,00
507200	532300	0,69	0,0003	0,00	137,7	1,250	0,00	11,4	0,096	0,00
507300	532300	0,65	0,0003	0,00	142,8	1,313	0,00	11,2	0,099	0,00
507400	532300	0,63	0,0003	0,00	139,7	1,356	0,00	10,8	0,100	0,00
507500	532300	0,60	0,0003	0,00	135,5	1,379	0,00	10,3	0,099	0,00
507600	532300	0,57	0,0002	0,00	127,5	1,374	0,00	9,8	0,096	0,00
507700	532300	0,54	0,0002	0,00	120,5	1,335	0,00	9,2	0,091	0,00
507800	532300	0,53	0,0002	0,00	123,3	1,297	0,00	8,7	0,087	0,00
507900	532300	0,52	0,0002	0,00	121,5	1,251	0,00	8,1	0,082	0,00
508000	532300	0,55	0,0002	0,00	118,2	1,205	0,00	7,7	0,077	0,00
505300	532400	0,94	0,0001	0,00	114,6	0,764	0,00	10,6	0,048	0,00
505400	532400	0,95	0,0002	0,00	118,7	0,795	0,00	10,6	0,051	0,00
505500	532400	0,92	0,0002	0,00	120,7	0,822	0,00	10,7	0,054	0,00
505600	532400	0,93	0,0002	0,00	123,7	0,851	0,00	11,5	0,056	0,00
505700	532400	0,97	0,0002	0,00	123,8	0,875	0,00	11,7	0,059	0,00
505800	532400	1,04	0,0002	0,00	124,8	0,888	0,00	12,5	0,061	0,00
505900	532400	1,06	0,0002	0,00	133,0	0,900	0,00	12,5	0,064	0,00
506000	532400	1,07	0,0003	0,00	139,0	0,887	0,00	12,6	0,064	0,00
506100	532400	1,07	0,0003	0,00	142,2	0,869	0,00	12,6	0,064	0,00
506200	532400	1,05	0,0003	0,00	142,2	0,858	0,00	12,4	0,065	0,00

X	Y	benzen			dwutlenek siarki			pył PM-10		
		Stężenie maksym.	Stężenie średnie	Częstość przekr.,%	Stężenie maksym.	Stężenie średnie	Częstość przekr.,%	Stężenie maksym.	Stężenie średnie	Częstość przekr.,%
m	m	µg/m^3	µg/m^3	30 µg/m^3	µg/m^3	µg/m^3	350 µg/m^3	µg/m^3	µg/m^3	280 µg/m^3
506300	532400	1,02	0,0003	0,00	138,4	0,852	0,00	12,3	0,066	0,00
506400	532400	1,07	0,0003	0,00	131,8	0,867	0,00	12,0	0,069	0,00
506500	532400	1,08	0,0003	0,00	124,0	0,893	0,00	11,4	0,072	0,00
506600	532400	1,03	0,0003	0,00	118,9	0,932	0,00	11,4	0,076	0,00
506700	532400	0,94	0,0003	0,00	116,7	0,962	0,00	11,4	0,079	0,00
506800	532400	0,93	0,0003	0,00	118,8	0,991	0,00	11,4	0,081	0,00
506900	532400	0,86	0,0003	0,00	125,3	1,045	0,00	11,4	0,084	0,00
507000	532400	0,81	0,0003	0,00	131,2	1,090	0,00	11,4	0,086	0,00
507100	532400	0,77	0,0003	0,00	138,9	1,125	0,00	11,3	0,086	0,00
507200	532400	0,71	0,0003	0,00	141,8	1,134	0,00	11,1	0,085	0,00
507300	532400	0,67	0,0003	0,00	141,0	1,172	0,00	10,8	0,086	0,00
507400	532400	0,64	0,0002	0,00	136,8	1,210	0,00	10,4	0,087	0,00
507500	532400	0,60	0,0002	0,00	130,1	1,256	0,00	9,9	0,088	0,00
507600	532400	0,56	0,0002	0,00	122,8	1,283	0,00	9,4	0,088	0,00
507700	532400	0,54	0,0002	0,00	120,6	1,267	0,00	8,8	0,085	0,00
507800	532400	0,55	0,0002	0,00	122,3	1,251	0,00	8,3	0,082	0,00
507900	532400	0,54	0,0002	0,00	119,9	1,214	0,00	7,8	0,078	0,00
508000	532400	0,54	0,0002	0,00	116,4	1,174	0,00	7,4	0,074	0,00
505300	532500	0,92	0,0001	0,00	111,6	0,758	0,00	10,8	0,047	0,00
505400	532500	0,93	0,0002	0,00	115,7	0,784	0,00	10,8	0,050	0,00
505500	532500	0,92	0,0002	0,00	119,1	0,807	0,00	10,7	0,052	0,00
505600	532500	0,90	0,0002	0,00	121,5	0,827	0,00	11,1	0,054	0,00
505700	532500	0,95	0,0002	0,00	123,8	0,841	0,00	11,6	0,056	0,00
505800	532500	0,99	0,0002	0,00	123,3	0,851	0,00	11,8	0,058	0,00
505900	532500	1,02	0,0002	0,00	126,8	0,835	0,00	12,2	0,058	0,00
506000	532500	1,06	0,0002	0,00	133,5	0,813	0,00	12,6	0,057	0,00
506100	532500	1,06	0,0002	0,00	138,6	0,800	0,00	12,6	0,057	0,00
506200	532500	1,07	0,0002	0,00	141,8	0,799	0,00	12,6	0,059	0,00
506300	532500	1,08	0,0003	0,00	142,5	0,808	0,00	12,4	0,060	0,00
506400	532500	1,08	0,0003	0,00	141,1	0,827	0,00	11,0	0,063	0,00
506500	532500	1,09	0,0003	0,00	139,0	0,860	0,00	11,0	0,066	0,00
506600	532500	1,06	0,0003	0,00	136,6	0,890	0,00	11,1	0,069	0,00
506700	532500	1,01	0,0003	0,00	135,2	0,911	0,00	11,2	0,071	0,00
506800	532500	0,95	0,0003	0,00	136,6	0,935	0,00	11,2	0,073	0,00
506900	532500	0,89	0,0003	0,00	137,7	0,970	0,00	11,1	0,075	0,00
507000	532500	0,84	0,0003	0,00	140,0	1,011	0,00	11,0	0,077	0,00
507100	532500	0,77	0,0003	0,00	141,0	1,039	0,00	10,8	0,077	0,00
507200	532500	0,72	0,0002	0,00	139,9	1,048	0,00	10,6	0,077	0,00
507300	532500	0,67	0,0002	0,00	136,3	1,065	0,00	10,2	0,076	0,00
507400	532500	0,64	0,0002	0,00	130,7	1,089	0,00	9,8	0,076	0,00
507500	532500	0,60	0,0002	0,00	123,6	1,131	0,00	9,4	0,077	0,00
507600	532500	0,56	0,0002	0,00	122,5	1,173	0,00	8,9	0,079	0,00
507700	532500	0,54	0,0002	0,00	120,2	1,180	0,00	8,4	0,077	0,00
507800	532500	0,54	0,0002	0,00	120,8	1,191	0,00	7,9	0,077	0,00
507900	532500	0,56	0,0002	0,00	118,0	1,168	0,00	7,5	0,074	0,00
508000	532500	0,57	0,0002	0,00	114,3	1,138	0,00	7,3	0,071	0,00
505300	532600	0,95	0,0001	0,00	110,0	0,746	0,00	10,9	0,046	0,00
505400	532600	0,93	0,0001	0,00	114,2	0,767	0,00	10,7	0,048	0,00
505500	532600	0,94	0,0002	0,00	117,9	0,786	0,00	10,4	0,050	0,00
505600	532600	0,89	0,0002	0,00	120,9	0,800	0,00	10,6	0,052	0,00
505700	532600	0,91	0,0002	0,00	123,0	0,791	0,00	11,3	0,052	0,00
505800	532600	0,96	0,0002	0,00	123,7	0,791	0,00	11,6	0,053	0,00
505900	532600	1,00	0,0002	0,00	123,1	0,766	0,00	12,1	0,052	0,00
506000	532600	1,02	0,0002	0,00	126,6	0,762	0,00	12,0	0,053	0,00
506100	532600	1,05	0,0002	0,00	132,4	0,756	0,00	12,2	0,053	0,00
506200	532600	1,07	0,0002	0,00	136,8	0,758	0,00	12,5	0,054	0,00
506300	532600	1,09	0,0002	0,00	139,9	0,773	0,00	12,0	0,056	0,00
506400	532600	1,09	0,0002	0,00	141,6	0,796	0,00	11,5	0,058	0,00
506500	532600	1,10	0,0002	0,00	141,6	0,819	0,00	10,5	0,061	0,00
506600	532600	1,06	0,0002	0,00	141,6	0,846	0,00	10,6	0,063	0,00
506700	532600	1,02	0,0002	0,00	140,9	0,864	0,00	10,7	0,065	0,00
506800	532600	0,96	0,0002	0,00	142,0	0,884	0,00	10,7	0,066	0,00
506900	532600	0,89	0,0002	0,00	141,2	0,917	0,00	10,6	0,068	0,00
507000	532600	0,84	0,0002	0,00	140,6	0,956	0,00	10,5	0,070	0,00
507100	532600	0,78	0,0002	0,00	137,7	0,973	0,00	10,3	0,070	0,00
507200	532600	0,72	0,0002	0,00	135,3	0,984	0,00	10,0	0,070	0,00
507300	532600	0,67	0,0002	0,00	129,5	0,986	0,00	9,7	0,069	0,00
507400	532600	0,63	0,0002	0,00	124,3	1,008	0,00	9,3	0,069	0,00
507500	532600	0,59	0,0002	0,00	119,5	1,022	0,00	8,9	0,068	0,00
507600	532600	0,56	0,0002	0,00	122,3	1,056	0,00	8,4	0,069	0,00
507700	532600	0,57	0,0002	0,00	121,2	1,107	0,00	8,0	0,071	0,00
507800	532600	0,58	0,0002	0,00	118,9	1,111	0,00	7,6	0,070	0,00
507900	532600	0,57	0,0002	0,00	117,1	1,122	0,00	7,4	0,070	0,00
508000	532600	0,58	0,0001	0,00	113,1	1,100	0,00	7,2	0,068	0,00
505300	532700	0,96	0,0001	0,00	107,2	0,725	0,00	11,1	0,044	0,00
505400	532700	0,97	0,0001	0,00	111,5	0,740	0,00	11,2	0,046	0,00

X	Y	benzen			dwutlenek siarki			pył PM-10		
		Stężenie maksym.	Stężenie średnie	Częstość przekr.,%	Stężenie maksym.	Stężenie średnie	Częstość przekr.,%	Stężenie maksym.	Stężenie średnie	Częstość przekr.,%
m	m	µg/m^3	µg/m^3	30 µg/m^3	µg/m^3	µg/m^3	350 µg/m^3	µg/m^3	µg/m^3	280 µg/m^3
505500	532700	0,92	0,0001	0,00	115,3	0,749	0,00	10,8	0,047	0,00
505600	532700	0,92	0,0001	0,00	118,6	0,753	0,00	10,5	0,048	0,00
505700	532700	0,88	0,0001	0,00	121,2	0,751	0,00	10,7	0,048	0,00
505800	532700	0,92	0,0002	0,00	123,0	0,724	0,00	11,4	0,047	0,00
505900	532700	0,95	0,0002	0,00	124,0	0,718	0,00	11,5	0,048	0,00
506000	532700	0,98	0,0002	0,00	123,0	0,713	0,00	11,7	0,048	0,00
506100	532700	1,01	0,0002	0,00	124,5	0,715	0,00	12,0	0,049	0,00
506200	532700	1,03	0,0002	0,00	129,4	0,727	0,00	11,9	0,050	0,00
506300	532700	1,05	0,0002	0,00	133,2	0,742	0,00	11,4	0,052	0,00
506400	532700	1,05	0,0002	0,00	136,1	0,766	0,00	11,3	0,054	0,00
506500	532700	1,04	0,0002	0,00	137,8	0,788	0,00	10,3	0,057	0,00
506600	532700	1,02	0,0002	0,00	138,7	0,811	0,00	9,9	0,059	0,00
506700	532700	0,96	0,0002	0,00	138,7	0,825	0,00	10,0	0,060	0,00
506800	532700	0,93	0,0002	0,00	137,6	0,836	0,00	10,0	0,060	0,00
506900	532700	0,85	0,0002	0,00	136,5	0,860	0,00	9,9	0,062	0,00
507000	532700	0,82	0,0002	0,00	134,6	0,895	0,00	9,8	0,063	0,00
507100	532700	0,76	0,0002	0,00	131,6	0,913	0,00	9,6	0,064	0,00
507200	532700	0,71	0,0002	0,00	127,4	0,931	0,00	9,4	0,064	0,00
507300	532700	0,66	0,0002	0,00	122,2	0,929	0,00	9,1	0,063	0,00
507400	532700	0,62	0,0002	0,00	121,6	0,930	0,00	8,7	0,062	0,00
507500	532700	0,59	0,0002	0,00	121,9	0,946	0,00	8,3	0,062	0,00
507600	532700	0,59	0,0002	0,00	121,1	0,985	0,00	8,0	0,063	0,00
507700	532700	0,58	0,0002	0,00	119,1	0,998	0,00	7,6	0,063	0,00
507800	532700	0,57	0,0001	0,00	116,3	1,048	0,00	7,2	0,065	0,00
507900	532700	0,57	0,0001	0,00	112,9	1,051	0,00	7,1	0,065	0,00
508000	532700	0,57	0,0001	0,00	108,9	1,045	0,00	7,1	0,064	0,00
505300	532800	0,96	0,0001	0,00	104,2	0,703	0,00	11,1	0,043	0,00
505400	532800	0,94	0,0001	0,00	108,3	0,712	0,00	10,9	0,044	0,00
505500	532800	0,94	0,0001	0,00	112,2	0,716	0,00	10,8	0,044	0,00
505600	532800	0,91	0,0001	0,00	115,7	0,714	0,00	10,2	0,045	0,00
505700	532800	0,89	0,0001	0,00	119,1	0,700	0,00	10,4	0,045	0,00
505800	532800	0,87	0,0001	0,00	121,1	0,684	0,00	10,8	0,044	0,00
505900	532800	0,90	0,0001	0,00	123,0	0,680	0,00	10,9	0,044	0,00
506000	532800	0,94	0,0001	0,00	123,8	0,679	0,00	11,2	0,045	0,00
506100	532800	0,95	0,0002	0,00	123,7	0,687	0,00	11,3	0,046	0,00
506200	532800	0,97	0,0002	0,00	122,9	0,699	0,00	11,3	0,047	0,00
506300	532800	0,99	0,0002	0,00	124,4	0,716	0,00	11,0	0,049	0,00
506400	532800	0,99	0,0002	0,00	127,4	0,735	0,00	10,4	0,051	0,00
506500	532800	0,98	0,0002	0,00	129,6	0,760	0,00	10,2	0,053	0,00
506600	532800	0,96	0,0002	0,00	130,5	0,776	0,00	9,5	0,054	0,00
506700	532800	0,92	0,0002	0,00	130,9	0,788	0,00	9,3	0,055	0,00
506800	532800	0,86	0,0002	0,00	130,3	0,796	0,00	9,3	0,056	0,00
506900	532800	0,83	0,0002	0,00	128,9	0,818	0,00	9,2	0,057	0,00
507000	532800	0,79	0,0002	0,00	125,9	0,843	0,00	9,1	0,058	0,00
507100	532800	0,73	0,0002	0,00	123,2	0,872	0,00	9,0	0,059	0,00
507200	532800	0,69	0,0002	0,00	120,8	0,883	0,00	8,7	0,059	0,00
507300	532800	0,64	0,0002	0,00	121,5	0,884	0,00	8,5	0,059	0,00
507400	532800	0,62	0,0002	0,00	121,5	0,882	0,00	8,2	0,058	0,00
507500	532800	0,61	0,0002	0,00	120,6	0,891	0,00	7,8	0,057	0,00
507600	532800	0,61	0,0001	0,00	120,5	0,905	0,00	7,5	0,057	0,00
507700	532800	0,62	0,0001	0,00	116,5	0,931	0,00	7,1	0,058	0,00
507800	532800	0,60	0,0001	0,00	113,3	0,944	0,00	7,0	0,058	0,00
507900	532800	0,59	0,0001	0,00	111,1	0,981	0,00	7,1	0,060	0,00
508000	532800	0,59	0,0001	0,00	107,0	0,987	0,00	7,1	0,059	0,00
505300	532900	0,93	0,0001	0,00	100,9	0,676	0,00	10,7	0,041	0,00
505400	532900	0,92	0,0001	0,00	104,9	0,680	0,00	10,6	0,041	0,00
505500	532900	0,95	0,0001	0,00	108,8	0,678	0,00	10,8	0,041	0,00
505600	532900	0,93	0,0001	0,00	112,7	0,663	0,00	10,4	0,041	0,00
505700	532900	0,90	0,0001	0,00	115,6	0,647	0,00	10,6	0,040	0,00
505800	532900	0,89	0,0001	0,00	118,7	0,643	0,00	10,3	0,041	0,00
505900	532900	0,87	0,0001	0,00	120,5	0,644	0,00	10,6	0,041	0,00
506000	532900	0,88	0,0001	0,00	122,4	0,652	0,00	10,6	0,042	0,00
506100	532900	0,90	0,0001	0,00	123,3	0,662	0,00	10,7	0,043	0,00
506200	532900	0,92	0,0001	0,00	123,7	0,675	0,00	10,7	0,045	0,00
506300	532900	0,93	0,0002	0,00	123,6	0,691	0,00	10,5	0,046	0,00
506400	532900	0,92	0,0002	0,00	123,0	0,712	0,00	10,2	0,048	0,00
506500	532900	0,91	0,0002	0,00	122,6	0,730	0,00	9,6	0,049	0,00
506600	532900	0,89	0,0002	0,00	121,2	0,744	0,00	9,1	0,051	0,00
506700	532900	0,86	0,0002	0,00	122,3	0,754	0,00	8,9	0,051	0,00
506800	532900	0,83	0,0002	0,00	121,4	0,762	0,00	8,6	0,052	0,00
506900	532900	0,78	0,0002	0,00	120,1	0,778	0,00	8,6	0,053	0,00
507000	532900	0,74	0,0002	0,00	122,5	0,805	0,00	8,5	0,054	0,00
507100	532900	0,71	0,0001	0,00	122,8	0,824	0,00	8,3	0,055	0,00
507200	532900	0,66	0,0001	0,00	121,2	0,840	0,00	8,1	0,055	0,00
507300	532900	0,66	0,0001	0,00	120,8	0,843	0,00	7,9	0,055	0,00
507400	532900	0,66	0,0001	0,00	119,9	0,841	0,00	7,6	0,054	0,00

X	Y	benzen			dwutlenek siarki			pył PM-10		
		Stężenie maksym.	Stężenie średnie	Częstość przekr.,%	Stężenie maksym.	Stężenie średnie	Częstość przekr.,%	Stężenie maksym.	Stężenie średnie	Częstość przekr.,%
m	m	µg/m^3	µg/m^3	30 µg/m^3	µg/m^3	µg/m^3	350 µg/m^3	µg/m^3	µg/m^3	280 µg/m^3
507500	532900	0,64	0,0001	0,00	119,8	0,836	0,00	7,3	0,053	0,00
507600	532900	0,63	0,0001	0,00	116,0	0,840	0,00	7,0	0,052	0,00
507700	532900	0,64	0,0001	0,00	114,6	0,853	0,00	7,1	0,052	0,00
507800	532900	0,63	0,0001	0,00	110,0	0,880	0,00	7,1	0,053	0,00
507900	532900	0,61	0,0001	0,00	107,6	0,915	0,00	7,1	0,055	0,00
508000	532900	0,61	0,0001	0,00	103,6	0,927	0,00	7,1	0,055	0,00
505300	533000	0,92	0,0001	0,00	97,8	0,637	0,00	10,6	0,038	0,00
505400	533000	0,95	0,0001	0,00	101,7	0,634	0,00	10,9	0,038	0,00
505500	533000	0,94	0,0001	0,00	105,4	0,628	0,00	10,6	0,038	0,00
505600	533000	0,94	0,0001	0,00	108,7	0,613	0,00	10,9	0,037	0,00
505700	533000	0,90	0,0001	0,00	112,0	0,613	0,00	10,5	0,038	0,00
505800	533000	0,92	0,0001	0,00	115,2	0,613	0,00	10,3	0,038	0,00
505900	533000	0,90	0,0001	0,00	117,4	0,618	0,00	10,3	0,039	0,00
506000	533000	0,86	0,0001	0,00	119,7	0,628	0,00	10,0	0,040	0,00
506100	533000	0,85	0,0001	0,00	121,3	0,639	0,00	10,2	0,041	0,00
506200	533000	0,85	0,0001	0,00	122,3	0,653	0,00	10,2	0,042	0,00
506300	533000	0,85	0,0001	0,00	123,0	0,670	0,00	10,1	0,044	0,00
506400	533000	0,85	0,0001	0,00	123,4	0,689	0,00	9,8	0,045	0,00
506500	533000	0,84	0,0001	0,00	123,3	0,707	0,00	9,5	0,047	0,00
506600	533000	0,83	0,0001	0,00	123,3	0,717	0,00	9,1	0,048	0,00
506700	533000	0,80	0,0001	0,00	123,4	0,724	0,00	8,6	0,048	0,00
506800	533000	0,78	0,0001	0,00	122,4	0,731	0,00	8,3	0,049	0,00
506900	533000	0,74	0,0001	0,00	122,4	0,743	0,00	7,9	0,049	0,00
507000	533000	0,71	0,0001	0,00	122,3	0,761	0,00	7,9	0,050	0,00
507100	533000	0,71	0,0001	0,00	120,4	0,786	0,00	7,7	0,051	0,00
507200	533000	0,70	0,0001	0,00	119,7	0,799	0,00	7,6	0,051	0,00
507300	533000	0,68	0,0001	0,00	118,6	0,804	0,00	7,3	0,051	0,00
507400	533000	0,67	0,0001	0,00	118,5	0,801	0,00	7,1	0,050	0,00
507500	533000	0,66	0,0001	0,00	116,4	0,797	0,00	7,3	0,050	0,00
507600	533000	0,63	0,0001	0,00	112,5	0,796	0,00	7,1	0,049	0,00
507700	533000	0,64	0,0001	0,00	110,8	0,800	0,00	7,1	0,049	0,00
507800	533000	0,65	0,0001	0,00	107,5	0,804	0,00	7,1	0,048	0,00
507900	533000	0,63	0,0001	0,00	102,7	0,831	0,00	7,1	0,049	0,00
508000	533000	0,63	0,0001	0,00	100,0	0,864	0,00	7,1	0,051	0,00
505300	533100	0,92	0,0001	0,00	94,2	0,600	0,00	10,7	0,036	0,00
505400	533100	0,93	0,0001	0,00	97,9	0,594	0,00	10,6	0,036	0,00
505500	533100	0,93	0,0001	0,00	101,5	0,589	0,00	10,4	0,035	0,00
505600	533100	0,94	0,0001	0,00	104,7	0,579	0,00	11,0	0,035	0,00
505700	533100	0,91	0,0001	0,00	108,0	0,583	0,00	10,6	0,036	0,00
505800	533100	0,93	0,0001	0,00	111,2	0,587	0,00	10,5	0,036	0,00
505900	533100	0,90	0,0001	0,00	113,9	0,594	0,00	10,3	0,037	0,00
506000	533100	0,86	0,0001	0,00	116,1	0,605	0,00	9,5	0,038	0,00
506100	533100	0,89	0,0001	0,00	118,0	0,618	0,00	9,8	0,039	0,00
506200	533100	0,84	0,0001	0,00	119,2	0,630	0,00	9,5	0,040	0,00
506300	533100	0,85	0,0001	0,00	120,2	0,647	0,00	9,4	0,041	0,00
506400	533100	0,84	0,0001	0,00	121,0	0,665	0,00	9,2	0,043	0,00
506500	533100	0,82	0,0001	0,00	121,5	0,680	0,00	9,0	0,044	0,00
506600	533100	0,79	0,0001	0,00	121,8	0,690	0,00	8,7	0,045	0,00
506700	533100	0,78	0,0001	0,00	121,9	0,696	0,00	8,4	0,045	0,00
506800	533100	0,78	0,0001	0,00	120,9	0,703	0,00	8,2	0,046	0,00
506900	533100	0,77	0,0001	0,00	120,6	0,714	0,00	7,9	0,046	0,00
507000	533100	0,74	0,0001	0,00	120,1	0,732	0,00	7,7	0,047	0,00
507100	533100	0,74	0,0001	0,00	119,4	0,752	0,00	7,5	0,048	0,00
507200	533100	0,71	0,0001	0,00	118,2	0,766	0,00	7,3	0,048	0,00
507300	533100	0,69	0,0001	0,00	116,7	0,773	0,00	7,4	0,048	0,00
507400	533100	0,70	0,0001	0,00	114,8	0,767	0,00	7,1	0,047	0,00
507500	533100	0,67	0,0001	0,00	112,5	0,762	0,00	7,1	0,047	0,00
507600	533100	0,64	0,0001	0,00	108,5	0,757	0,00	7,1	0,046	0,00
507700	533100	0,66	0,0001	0,00	106,7	0,755	0,00	7,1	0,045	0,00
507800	533100	0,65	0,0001	0,00	103,5	0,754	0,00	7,1	0,045	0,00
507900	533100	0,64	0,0001	0,00	98,9	0,775	0,00	7,1	0,045	0,00
508000	533100	0,63	0,0001	0,00	96,3	0,801	0,00	7,1	0,047	0,00

X	Y	pył zawieszony PM 2,5			tlenek węgla			tlenki azotu jako NO2		
		Stężenie maksym.	Stężenie średnie	Częstość przekr.,%	Stężenie maksym.	Stężenie średnie	Częstość przekr.,%	Stężenie maksym.	Stężenie średnie	Częstość przekr.,%
m	m	µg/m^3	µg/m^3	-	µg/m^3	µg/m^3	30000 µg/m^3	µg/m^3	µg/m^3	200 µg/m^3
505300	530500	6,7	0,020	-	731,9	0,269	0,00	607,1	0,569	0,01
505400	530500	6,8	0,020	-	741,3	0,280	0,00	614,6	0,589	0,01
505500	530500	7,1	0,021	-	731,8	0,289	0,00	611,7	0,604	0,01
505600	530500	7,2	0,021	-	759,5	0,299	0,00	630,7	0,623	0,01
505700	530500	7,3	0,022	-	756,2	0,311	0,00	626,7	0,643	0,01
505800	530500	7,1	0,023	-	773,0	0,322	0,00	639,8	0,664	0,01
505900	530500	7,4	0,024	-	785,3	0,333	0,00	650,6	0,684	0,01

X	Y	pył zawieszony PM 2,5			tlenek węgla			tlenki azotu jako NO2		
		Stężenie maksym.	Stężenie średnie	Częstość przekr.,%	Stężenie maksym.	Stężenie średnie	Częstość przekr.,%	Stężenie maksym.	Stężenie średnie	Częstość przekr.,%
m	m	µg/m^3	µg/m^3	-	µg/m^3	µg/m^3	30000 µg/m^3	µg/m^3	µg/m^3	200 µg/m^3
506000	530500	7,8	0,024	-	800,5	0,344	0,00	664,0	0,704	0,01
506100	530500	7,6	0,025	-	801,5	0,353	0,00	664,1	0,723	0,01
506200	530500	7,7	0,026	-	858,1	0,357	0,00	711,1	0,733	0,01
506300	530500	8,0	0,026	-	849,1	0,358	0,00	703,5	0,733	0,01
506400	530500	8,3	0,024	-	854,7	0,345	0,00	709,0	0,702	0,01
506500	530500	8,5	0,023	-	873,6	0,333	0,00	724,3	0,677	0,01
506600	530500	8,4	0,023	-	876,7	0,323	0,00	726,1	0,658	0,01
506700	530500	9,0	0,022	-	875,3	0,318	0,00	741,5	0,646	0,01
506800	530500	9,2	0,022	-	889,3	0,321	0,00	758,0	0,652	0,01
506900	530500	9,5	0,023	-	873,5	0,333	0,00	758,0	0,678	0,01
507000	530500	9,7	0,025	-	880,2	0,347	0,00	770,9	0,711	0,01
507100	530500	9,7	0,026	-	908,0	0,363	0,00	772,1	0,750	0,01
507200	530500	9,7	0,027	-	937,2	0,375	0,00	780,7	0,777	0,01
507300	530500	10,1	0,028	-	964,3	0,381	0,00	819,8	0,794	0,01
507400	530500	9,7	0,027	-	998,7	0,373	0,00	839,0	0,779	0,01
507500	530500	9,9	0,027	-	1021,7	0,369	0,00	867,9	0,773	0,01
507600	530500	10,5	0,027	-	1055,8	0,372	0,00	898,5	0,784	0,01
507700	530500	10,4	0,027	-	1070,6	0,373	0,00	910,4	0,786	0,01
507800	530500	10,9	0,029	-	1068,7	0,392	0,00	919,2	0,836	0,01
507900	530500	10,8	0,030	-	1065,6	0,404	0,00	913,3	0,873	0,01
508000	530500	10,8	0,031	-	1077,9	0,413	0,00	919,0	0,898	0,01
505300	530600	6,8	0,020	-	701,3	0,282	0,00	581,6	0,593	0,01
505400	530600	6,9	0,021	-	723,2	0,294	0,00	599,6	0,616	0,01
505500	530600	7,1	0,022	-	726,7	0,307	0,00	601,8	0,639	0,01
505600	530600	7,5	0,023	-	741,7	0,319	0,00	616,2	0,658	0,01
505700	530600	7,5	0,023	-	748,5	0,332	0,00	620,3	0,682	0,01
505800	530600	7,5	0,024	-	755,4	0,345	0,00	625,2	0,705	0,01
505900	530600	7,7	0,025	-	772,8	0,358	0,00	640,1	0,727	0,01
506000	530600	7,9	0,026	-	783,7	0,371	0,00	652,3	0,751	0,01
506100	530600	8,0	0,027	-	772,7	0,383	0,00	657,4	0,776	0,01
506200	530600	8,3	0,028	-	818,9	0,392	0,00	692,4	0,793	0,01
506300	530600	8,6	0,028	-	840,3	0,393	0,00	716,0	0,792	0,01
506400	530600	8,8	0,027	-	859,8	0,388	0,00	732,2	0,780	0,01
506500	530600	9,0	0,026	-	886,9	0,375	0,00	749,8	0,754	0,01
506600	530600	9,1	0,025	-	907,9	0,358	0,00	772,7	0,718	0,01
506700	530600	9,4	0,024	-	915,4	0,353	0,00	787,2	0,706	0,01
506800	530600	9,4	0,025	-	921,5	0,357	0,00	793,8	0,713	0,01
506900	530600	9,8	0,026	-	928,1	0,369	0,00	809,2	0,741	0,01
507000	530600	10,3	0,028	-	933,1	0,392	0,00	822,8	0,797	0,01
507100	530600	10,3	0,029	-	928,1	0,409	0,00	821,2	0,837	0,01
507200	530600	10,3	0,030	-	931,9	0,417	0,00	824,1	0,856	0,01
507300	530600	10,7	0,030	-	952,7	0,420	0,00	842,4	0,865	0,01
507400	530600	10,6	0,030	-	996,0	0,415	0,00	845,2	0,858	0,01
507500	530600	10,3	0,029	-	1019,6	0,409	0,00	863,5	0,846	0,01
507600	530600	10,2	0,030	-	1057,0	0,418	0,00	897,3	0,874	0,01
507700	530600	10,8	0,032	-	1063,9	0,438	0,00	912,7	0,926	0,01
507800	530600	10,7	0,033	-	1066,3	0,450	0,00	907,5	0,961	0,01
507900	530600	10,7	0,034	-	1073,6	0,458	0,00	913,8	0,984	0,01
508000	530600	11,0	0,036	-	1085,7	0,476	0,00	935,2	1,037	0,01
505300	530700	7,2	0,021	-	711,8	0,295	0,00	593,9	0,617	0,01
505400	530700	7,2	0,022	-	702,4	0,310	0,00	582,6	0,644	0,01
505500	530700	7,4	0,023	-	711,5	0,325	0,00	589,7	0,671	0,01
505600	530700	7,4	0,024	-	722,8	0,340	0,00	598,2	0,698	0,01
505700	530700	7,4	0,025	-	730,7	0,356	0,00	604,9	0,727	0,01
505800	530700	7,7	0,026	-	734,1	0,370	0,00	633,4	0,749	0,01
505900	530700	7,8	0,027	-	764,8	0,387	0,00	654,4	0,780	0,01
506000	530700	8,2	0,028	-	803,6	0,403	0,00	683,2	0,806	0,01
506100	530700	8,5	0,029	-	822,9	0,418	0,00	695,4	0,834	0,01
506200	530700	8,9	0,030	-	871,1	0,430	0,00	735,4	0,859	0,01
506300	530700	9,2	0,030	-	915,2	0,436	0,00	771,3	0,868	0,01
506400	530700	9,4	0,030	-	927,4	0,435	0,00	782,5	0,864	0,01
506500	530700	9,6	0,029	-	951,7	0,419	0,00	802,0	0,827	0,01
506600	530700	9,7	0,027	-	957,1	0,401	0,00	814,1	0,790	0,01
506700	530700	9,8	0,027	-	976,1	0,396	0,00	829,2	0,778	0,01
506800	530700	9,8	0,027	-	973,0	0,399	0,00	827,0	0,785	0,01
506900	530700	10,0	0,028	-	972,9	0,413	0,00	836,8	0,818	0,01
507000	530700	10,4	0,030	-	979,7	0,437	0,00	852,6	0,876	0,01
507100	530700	10,9	0,032	-	997,6	0,461	0,00	877,7	0,932	0,01
507200	530700	11,0	0,033	-	1003,9	0,466	0,00	884,3	0,944	0,01
507300	530700	11,3	0,033	-	1003,1	0,467	0,00	892,5	0,949	0,01
507400	530700	11,3	0,033	-	1006,4	0,464	0,00	894,8	0,950	0,01
507500	530700	10,9	0,034	-	995,7	0,473	0,00	859,8	0,973	0,01
507600	530700	10,7	0,036	-	1040,5	0,495	0,00	889,4	1,036	0,01
507700	530700	10,7	0,036	-	1080,4	0,501	0,00	916,8	1,053	0,01
507800	530700	11,1	0,039	-	1097,4	0,530	0,00	941,2	1,137	0,01
507900	530700	11,1	0,039	-	1092,4	0,528	0,00	937,8	1,138	0,01

X	Y	pył zawieszony PM 2,5			tlenek węgla			tlenki azotu jako NO2		
		Stężenie maksym.	Stężenie średnie	Częstość przekr.,%	Stężenie maksym.	Stężenie średnie	Częstość przekr.,%	Stężenie maksym.	Stężenie średnie	Częstość przekr.,%
m	m	µg/m^3	µg/m^3	-	µg/m^3	µg/m^3	30000 µg/m^3	µg/m^3	µg/m^3	200 µg/m^3
508000	530700	11,0	0,039	-	1082,1	0,520	0,00	930,1	1,126	0,01
505300	530800	7,3	0,022	-	673,3	0,308	0,00	562,4	0,640	0,01
505400	530800	7,3	0,023	-	686,4	0,325	0,00	567,2	0,671	0,01
505500	530800	7,4	0,024	-	692,5	0,343	0,00	582,2	0,704	0,01
505600	530800	7,9	0,025	-	695,5	0,361	0,00	610,5	0,735	0,01
505700	530800	7,8	0,026	-	713,3	0,380	0,00	622,1	0,768	0,01
505800	530800	7,8	0,028	-	750,6	0,401	0,00	642,7	0,804	0,01
505900	530800	8,2	0,029	-	787,7	0,419	0,00	673,4	0,833	0,02
506000	530800	8,7	0,030	-	824,7	0,438	0,00	697,8	0,865	0,02
506100	530800	9,1	0,031	-	882,4	0,457	0,00	744,8	0,900	0,01
506200	530800	9,4	0,033	-	917,8	0,474	0,00	769,2	0,933	0,01
506300	530800	9,7	0,034	-	962,7	0,488	0,00	807,1	0,958	0,01
506400	530800	10,0	0,034	-	990,1	0,491	0,00	829,3	0,961	0,01
506500	530800	10,2	0,033	-	999,4	0,479	0,00	837,3	0,931	0,01
506600	530800	10,3	0,031	-	1026,8	0,459	0,00	860,3	0,889	0,01
506700	530800	10,4	0,030	-	1020,9	0,449	0,00	859,5	0,867	0,01
506800	530800	10,4	0,030	-	1028,0	0,455	0,00	873,3	0,878	0,02
506900	530800	10,6	0,032	-	1036,9	0,474	0,00	890,0	0,925	0,02
507000	530800	11,0	0,035	-	1040,4	0,503	0,00	903,9	0,994	0,02
507100	530800	11,4	0,036	-	1056,1	0,524	0,00	924,2	1,043	0,02
507200	530800	11,8	0,037	-	1071,8	0,530	0,00	947,4	1,058	0,02
507300	530800	11,8	0,036	-	1074,0	0,525	0,00	949,0	1,051	0,02
507400	530800	11,6	0,037	-	1057,8	0,528	0,00	937,9	1,064	0,02
507500	530800	11,5	0,038	-	1043,4	0,544	0,00	925,5	1,112	0,02
507600	530800	11,4	0,041	-	1069,7	0,570	0,00	904,1	1,181	0,02
507700	530800	10,9	0,044	-	1090,0	0,598	0,00	930,2	1,264	0,01
507800	530800	10,9	0,044	-	1087,7	0,592	0,00	924,5	1,258	0,01
507900	530800	10,8	0,043	-	1089,8	0,579	0,00	925,6	1,239	0,01
508000	530800	11,0	0,042	-	1089,5	0,567	0,00	936,8	1,225	0,01
505300	530900	7,4	0,023	-	672,8	0,322	0,00	568,7	0,664	0,01
505400	530900	7,6	0,024	-	667,1	0,341	0,00	580,3	0,698	0,01
505500	530900	7,8	0,025	-	675,3	0,361	0,00	601,6	0,734	0,01
505600	530900	7,9	0,027	-	706,2	0,383	0,00	618,5	0,772	0,01
505700	530900	7,9	0,028	-	734,3	0,406	0,00	631,7	0,814	0,01
505800	530900	8,2	0,029	-	775,9	0,430	0,00	664,3	0,853	0,02
505900	530900	8,7	0,031	-	812,4	0,456	0,00	685,8	0,898	0,02
506000	530900	9,1	0,032	-	874,6	0,480	0,00	732,8	0,937	0,02
506100	530900	9,6	0,034	-	916,6	0,504	0,00	768,6	0,977	0,02
506200	530900	10,0	0,036	-	971,5	0,527	0,00	810,8	1,019	0,02
506300	530900	10,3	0,037	-	990,6	0,546	0,00	826,7	1,054	0,02
506400	530900	10,5	0,038	-	1045,5	0,557	0,00	872,5	1,070	0,02
506500	530900	10,6	0,037	-	1068,7	0,551	0,00	891,8	1,053	0,02
506600	530900	10,7	0,035	-	1083,4	0,531	0,00	903,8	1,010	0,02
506700	530900	10,8	0,034	-	1076,3	0,513	0,00	901,5	0,968	0,02
506800	530900	10,8	0,034	-	1082,8	0,520	0,00	912,2	0,983	0,02
506900	530900	10,7	0,036	-	1085,7	0,541	0,00	918,5	1,033	0,02
507000	530900	11,5	0,039	-	1104,9	0,582	0,00	950,4	1,131	0,02
507100	530900	11,9	0,041	-	1129,7	0,599	0,00	977,8	1,169	0,02
507200	530900	12,3	0,041	-	1143,8	0,604	0,00	1000,8	1,181	0,02
507300	530900	12,7	0,042	-	1154,4	0,615	0,00	1018,6	1,216	0,02
507400	530900	12,5	0,044	-	1145,0	0,630	0,00	1009,7	1,262	0,02
507500	530900	12,3	0,046	-	1113,0	0,657	0,00	982,1	1,340	0,02
507600	530900	11,9	0,049	-	1063,0	0,684	0,00	945,9	1,420	0,02
507700	530900	11,1	0,049	-	1056,9	0,672	0,00	892,5	1,404	0,02
507800	530900	10,9	0,049	-	1092,1	0,667	0,00	932,2	1,414	0,02
507900	530900	11,1	0,047	-	1112,4	0,637	0,00	949,0	1,359	0,01
508000	530900	11,2	0,045	-	1111,4	0,604	0,00	952,0	1,299	0,01
505300	531000	7,5	0,024	-	639,8	0,337	0,00	580,7	0,693	0,01
505400	531000	7,8	0,025	-	668,7	0,357	0,00	601,4	0,728	0,01
505500	531000	7,9	0,026	-	692,0	0,380	0,00	614,3	0,767	0,01
505600	531000	8,0	0,028	-	719,4	0,405	0,00	626,0	0,811	0,01
505700	531000	8,0	0,030	-	753,8	0,433	0,00	646,6	0,858	0,02
505800	531000	8,6	0,031	-	798,0	0,462	0,00	680,6	0,907	0,02
505900	531000	9,1	0,033	-	846,1	0,495	0,00	709,7	0,962	0,02
506000	531000	9,6	0,035	-	895,0	0,527	0,00	749,7	1,014	0,02
506100	531000	10,0	0,037	-	948,7	0,559	0,00	791,7	1,067	0,02
506200	531000	10,4	0,039	-	986,6	0,589	0,00	821,3	1,120	0,02
506300	531000	10,6	0,041	-	1050,6	0,615	0,00	874,8	1,165	0,02
506400	531000	10,8	0,042	-	1094,0	0,637	0,00	910,3	1,201	0,02
506500	531000	10,8	0,042	-	1118,1	0,638	0,00	931,3	1,189	0,02
506600	531000	10,8	0,040	-	1128,3	0,613	0,00	940,0	1,129	0,02
506700	531000	10,7	0,038	-	1122,4	0,593	0,00	936,8	1,086	0,02
506800	531000	10,7	0,038	-	1108,6	0,600	0,00	926,4	1,102	0,02
506900	531000	10,8	0,041	-	1124,1	0,633	0,00	946,1	1,185	0,02
507000	531000	11,6	0,045	-	1142,9	0,679	0,00	978,2	1,288	0,02
507100	531000	12,6	0,047	-	1189,3	0,702	0,00	1029,5	1,340	0,03

X	Y	pył zawieszony PM 2,5			tlenek węgla			tlenki azotu jako NO2		
		Stężenie maksym.	Stężenie średnie	Częstość przekr.,%	Stężenie maksym.	Stężenie średnie	Częstość przekr.,%	Stężenie maksym.	Stężenie średnie	Częstość przekr.,%
m	m	µg/m^3	µg/m^3	-	µg/m^3	µg/m^3	30000 µg/m^3	µg/m^3	µg/m^3	200 µg/m^3
507200	531000	13,1	0,047	-	1217,9	0,711	0,00	1062,5	1,366	0,03
507300	531000	13,4	0,051	-	1230,0	0,744	0,00	1082,3	1,465	0,03
507400	531000	13,2	0,053	-	1221,3	0,770	0,00	1074,1	1,542	0,03
507500	531000	13,0	0,056	-	1194,9	0,793	0,00	1051,1	1,615	0,02
507600	531000	12,4	0,057	-	1115,7	0,795	0,00	992,1	1,643	0,02
507700	531000	11,7	0,055	-	1066,0	0,761	0,00	941,3	1,583	0,02
507800	531000	11,1	0,053	-	1092,1	0,728	0,00	930,5	1,531	0,02
507900	531000	11,0	0,050	-	1094,5	0,684	0,00	935,1	1,451	0,02
508000	531000	11,1	0,048	-	1103,0	0,643	0,00	944,7	1,374	0,01
505300	531100	8,0	0,025	-	663,7	0,354	0,00	608,0	0,722	0,01
505400	531100	8,2	0,026	-	688,3	0,375	0,00	625,6	0,758	0,01
505500	531100	8,1	0,028	-	701,4	0,402	0,00	622,4	0,806	0,01
505600	531100	8,3	0,029	-	737,6	0,430	0,00	641,9	0,852	0,02
505700	531100	8,4	0,031	-	770,6	0,461	0,00	658,8	0,905	0,02
505800	531100	8,9	0,033	-	820,5	0,496	0,00	694,1	0,962	0,02
505900	531100	9,5	0,036	-	859,1	0,535	0,00	719,9	1,028	0,02
506000	531100	10,0	0,038	-	911,6	0,578	0,00	760,6	1,095	0,02
506100	531100	10,4	0,041	-	968,8	0,621	0,00	806,7	1,165	0,03
506200	531100	10,7	0,043	-	1009,5	0,662	0,00	839,7	1,232	0,03
506300	531100	10,8	0,045	-	1079,3	0,696	0,00	897,9	1,289	0,03
506400	531100	10,7	0,047	-	1113,8	0,729	0,00	926,6	1,340	0,03
506500	531100	11,1	0,048	-	1143,3	0,746	0,00	951,3	1,354	0,03
506600	531100	11,6	0,045	-	1146,7	0,722	0,00	954,3	1,282	0,03
506700	531100	11,9	0,043	-	1135,7	0,694	0,00	944,7	1,224	0,03
506800	531100	11,9	0,043	-	1112,6	0,697	0,00	926,3	1,233	0,03
506900	531100	11,7	0,047	-	1118,4	0,750	0,00	935,8	1,358	0,03
507000	531100	12,3	0,052	-	1178,0	0,810	0,00	1006,2	1,490	0,03
507100	531100	12,9	0,054	-	1248,9	0,837	0,00	1076,6	1,554	0,03
507200	531100	13,5	0,057	-	1276,5	0,865	0,00	1110,5	1,637	0,03
507300	531100	13,8	0,062	-	1288,9	0,920	0,00	1126,1	1,798	0,03
507400	531100	13,8	0,065	-	1294,2	0,938	0,00	1135,0	1,863	0,03
507500	531100	13,4	0,066	-	1259,1	0,931	0,00	1105,1	1,878	0,03
507600	531100	12,9	0,064	-	1186,9	0,894	0,00	1042,6	1,826	0,03
507700	531100	12,0	0,060	-	1095,5	0,836	0,00	966,4	1,727	0,02
507800	531100	11,3	0,057	-	1058,4	0,785	0,00	903,6	1,640	0,02
507900	531100	10,7	0,054	-	1071,3	0,733	0,00	914,2	1,545	0,02
508000	531100	10,8	0,051	-	1072,7	0,688	0,00	918,7	1,463	0,01
505300	531200	8,1	0,026	-	676,4	0,378	0,00	616,8	0,768	0,01
505400	531200	8,5	0,027	-	706,6	0,399	0,00	642,6	0,802	0,01
505500	531200	8,5	0,029	-	724,6	0,429	0,00	646,6	0,855	0,02
505600	531200	8,7	0,031	-	753,3	0,458	0,00	661,4	0,902	0,02
505700	531200	8,8	0,033	-	780,0	0,493	0,00	667,3	0,958	0,02
505800	531200	9,2	0,035	-	819,0	0,534	0,00	686,6	1,025	0,02
505900	531200	9,8	0,038	-	860,1	0,579	0,00	720,4	1,095	0,03
506000	531200	10,3	0,041	-	908,4	0,633	0,00	756,0	1,182	0,03
506100	531200	10,7	0,044	-	960,7	0,690	0,00	798,9	1,272	0,03
506200	531200	10,8	0,048	-	1004,1	0,748	0,00	834,9	1,361	0,03
506300	531200	10,6	0,050	-	1034,4	0,796	0,00	860,5	1,433	0,03
506400	531200	11,7	0,053	-	1058,3	0,835	0,00	880,5	1,483	0,03
506500	531200	12,6	0,054	-	1094,0	0,866	0,00	915,5	1,507	0,04
506600	531200	13,2	0,052	-	1099,9	0,859	0,00	919,4	1,452	0,04
506700	531200	13,4	0,047	-	1096,6	0,809	0,00	912,2	1,338	0,04
506800	531200	13,4	0,048	-	1070,4	0,820	0,00	892,9	1,370	0,04
506900	531200	13,2	0,055	-	1101,3	0,909	0,00	972,7	1,568	0,04
507000	531200	13,3	0,060	-	1167,7	0,976	0,00	1018,6	1,711	0,04
507100	531200	13,4	0,064	-	1248,4	1,025	0,00	1063,1	1,843	0,05
507200	531200	13,8	0,073	-	1313,1	1,116	0,00	1139,1	2,107	0,04
507300	531200	14,5	0,079	-	1366,7	1,166	0,00	1194,0	2,266	0,04
507400	531200	14,5	0,078	-	1370,0	1,134	0,00	1197,9	2,233	0,04
507500	531200	13,8	0,075	-	1294,3	1,070	0,00	1134,5	2,137	0,03
507600	531200	13,0	0,070	-	1212,8	0,986	0,00	1064,6	1,990	0,03
507700	531200	12,5	0,066	-	1128,4	0,918	0,00	1000,7	1,880	0,02
507800	531200	11,5	0,061	-	1026,2	0,850	0,00	913,9	1,762	0,02
507900	531200	10,7	0,058	-	1031,4	0,794	0,00	878,9	1,663	0,02
508000	531200	10,5	0,055	-	1041,1	0,747	0,00	891,2	1,584	0,02
505300	531300	8,4	0,028	-	706,8	0,408	0,00	641,6	0,828	0,01
505400	531300	8,7	0,029	-	733,0	0,430	0,00	665,7	0,860	0,02
505500	531300	8,9	0,032	-	747,7	0,464	0,00	674,9	0,920	0,02
505600	531300	9,1	0,033	-	761,1	0,494	0,00	685,2	0,966	0,02
505700	531300	9,3	0,035	-	782,4	0,532	0,00	689,7	1,024	0,02
505800	531300	9,5	0,038	-	811,3	0,577	0,00	683,3	1,094	0,03
505900	531300	10,1	0,041	-	856,1	0,631	0,00	713,5	1,179	0,03
506000	531300	10,5	0,044	-	884,3	0,695	0,00	734,9	1,278	0,03
506100	531300	10,8	0,048	-	926,3	0,765	0,00	770,1	1,382	0,04
506200	531300	10,7	0,052	-	950,4	0,842	0,00	793,8	1,492	0,04
506300	531300	11,8	0,056	-	1034,4	0,910	0,00	863,5	1,582	0,04

X	Y	pył zawieszony PM 2,5			tlenek węgla			tlenki azotu jako NO2		
		Stężenie maksym.	Stężenie średnie	Częstość przekr.,%	Stężenie maksym.	Stężenie średnie	Częstość przekr.,%	Stężenie maksym.	Stężenie średnie	Częstość przekr.,%
m	m	µg/m^3	µg/m^3	-	µg/m^3	µg/m^3	30000 µg/m^3	µg/m^3	µg/m^3	200 µg/m^3
506400	531300	13,0	0,058	-	1122,0	0,963	0,00	934,6	1,637	0,04
506500	531300	13,6	0,059	-	1180,8	0,997	0,00	983,3	1,628	0,05
506600	531300	13,7	0,056	-	1206,1	1,002	0,00	1004,3	1,545	0,05
506700	531300	13,8	0,049	-	1163,4	0,938	0,00	968,9	1,383	0,05
506800	531300	13,8	0,050	-	1107,6	0,957	0,00	927,2	1,434	0,05
506900	531300	13,7	0,060	-	1168,6	1,091	0,00	1008,9	1,716	0,05
507000	531300	14,0	0,070	-	1257,4	1,205	0,00	1107,3	1,995	0,06
507100	531300	14,5	0,085	-	1249,7	1,365	0,00	1116,6	2,436	0,06
507200	531300	14,5	0,093	-	1329,0	1,432	0,00	1138,9	2,649	0,06
507300	531300	14,3	0,094	-	1382,1	1,411	0,00	1196,7	2,679	0,05
507400	531300	14,3	0,089	-	1360,1	1,310	0,00	1180,1	2,532	0,04
507500	531300	13,9	0,083	-	1300,4	1,203	0,00	1139,4	2,369	0,04
507600	531300	12,9	0,077	-	1191,7	1,097	0,00	1047,9	2,193	0,03
507700	531300	12,1	0,071	-	1105,7	1,007	0,00	974,4	2,043	0,03
507800	531300	11,4	0,067	-	1023,1	0,934	0,00	903,7	1,921	0,02
507900	531300	10,7	0,063	-	975,0	0,873	0,00	842,6	1,823	0,02
508000	531300	10,0	0,061	-	984,1	0,825	0,00	842,2	1,746	0,02
505300	531400	8,6	0,030	-	732,6	0,437	0,00	664,2	0,884	0,01
505400	531400	9,0	0,032	-	764,3	0,463	0,00	691,9	0,924	0,02
505500	531400	9,3	0,034	-	785,0	0,501	0,00	709,8	0,990	0,02
505600	531400	9,6	0,036	-	803,3	0,536	0,00	725,9	1,042	0,02
505700	531400	9,8	0,039	-	809,0	0,587	0,00	732,3	1,127	0,03
505800	531400	10,0	0,041	-	810,6	0,637	0,00	736,0	1,202	0,03
505900	531400	10,3	0,045	-	812,4	0,698	0,00	723,9	1,292	0,03
506000	531400	10,7	0,048	-	834,1	0,771	0,00	727,2	1,400	0,04
506100	531400	10,8	0,053	-	894,9	0,858	0,00	757,8	1,525	0,04
506200	531400	11,3	0,057	-	982,2	0,950	0,00	820,5	1,639	0,05
506300	531400	12,7	0,061	-	1053,8	1,038	0,00	877,4	1,730	0,05
506400	531400	13,7	0,063	-	1080,9	1,106	0,00	900,0	1,763	0,06
506500	531400	13,9	0,061	-	1097,1	1,134	0,00	913,7	1,668	0,06
506600	531400	14,6	0,054	-	1119,8	1,130	0,00	932,8	1,454	0,06
506700	531400	14,0	0,044	-	1129,1	1,058	0,00	940,3	1,202	0,06
506800	531400	14,0	0,045	-	1083,6	1,074	0,00	902,1	1,263	0,06
506900	531400	14,6	0,061	-	1123,4	1,278	0,00	957,7	1,697	0,06
507000	531400	14,0	0,085	-	1277,4	1,529	0,00	1103,5	2,384	0,07
507100	531400	14,2	0,108	-	1275,2	1,784	0,00	1123,6	3,050	0,07
507200	531400	14,5	0,112	-	1304,5	1,785	0,00	1155,5	3,170	0,07
507300	531400	13,6	0,108	-	1302,3	1,667	0,00	1127,7	3,075	0,07
507400	531400	13,9	0,102	-	1301,7	1,520	0,00	1134,7	2,896	0,06
507500	531400	13,3	0,094	-	1238,7	1,370	0,00	1081,7	2,670	0,05
507600	531400	12,6	0,087	-	1160,5	1,244	0,00	1021,6	2,477	0,04
507700	531400	12,0	0,081	-	1071,7	1,142	0,00	945,8	2,316	0,03
507800	531400	11,4	0,076	-	1006,8	1,058	0,00	896,7	2,184	0,03
507900	531400	10,4	0,070	-	914,6	0,964	0,00	810,6	2,011	0,02
508000	531400	9,9	0,067	-	941,5	0,907	0,00	805,1	1,921	0,02
505300	531500	8,9	0,032	-	761,0	0,459	0,00	688,6	0,924	0,02
505400	531500	9,3	0,033	-	793,1	0,491	0,00	715,0	0,975	0,02
505500	531500	9,7	0,036	-	827,7	0,533	0,00	745,4	1,046	0,02
505600	531500	10,0	0,039	-	858,4	0,581	0,00	771,5	1,125	0,02
505700	531500	10,4	0,042	-	876,8	0,633	0,00	787,6	1,206	0,03
505800	531500	10,6	0,045	-	890,2	0,702	0,00	800,6	1,315	0,03
505900	531500	10,6	0,049	-	883,4	0,775	0,00	790,5	1,423	0,04
506000	531500	10,8	0,053	-	850,7	0,863	0,00	778,5	1,546	0,04
506100	531500	10,7	0,060	-	892,6	0,978	0,00	784,0	1,718	0,05
506200	531500	11,9	0,064	-	967,8	1,085	0,00	805,9	1,830	0,06
506300	531500	13,3	0,067	-	993,5	1,191	0,00	827,3	1,912	0,06
506400	531500	13,6	0,068	-	959,5	1,260	0,00	799,3	1,879	0,07
506500	531500	14,6	0,061	-	911,8	1,266	0,00	759,6	1,604	0,06
506600	531500	11,0	0,046	-	902,1	1,254	0,00	751,5	1,114	0,07
506700	531500	8,1	0,034	-	972,9	1,243	0,00	810,5	0,745	0,07
507100	531500	13,6	0,129	-	1168,1	2,271	0,00	1031,2	3,574	0,10
507200	531500	13,4	0,131	-	1169,3	2,166	0,00	1033,2	3,688	0,10
507300	531500	12,6	0,126	-	1144,5	1,964	0,00	985,6	3,567	0,08
507400	531500	12,4	0,116	-	1161,2	1,747	0,00	1005,7	3,300	0,07
507500	531500	12,4	0,107	-	1139,1	1,563	0,00	994,8	3,042	0,05
507600	531500	12,1	0,099	-	1092,7	1,411	0,00	965,1	2,812	0,04
507700	531500	11,5	0,091	-	1005,0	1,282	0,00	892,1	2,609	0,03
507800	531500	10,9	0,083	-	956,0	1,156	0,00	848,4	2,383	0,03
507900	531500	10,2	0,078	-	876,9	1,063	0,00	786,5	2,226	0,02
508000	531500	9,7	0,072	-	886,9	0,974	0,00	757,9	2,062	0,02
505300	531600	9,1	0,033	-	785,9	0,474	0,00	709,1	0,950	0,02
505400	531600	9,7	0,035	-	836,9	0,512	0,00	754,0	1,011	0,02
505500	531600	10,0	0,037	-	868,2	0,556	0,00	779,0	1,083	0,02
505600	531600	10,6	0,040	-	915,5	0,610	0,00	820,2	1,171	0,03
505700	531600	10,9	0,044	-	948,5	0,673	0,00	846,6	1,271	0,03
505800	531600	11,3	0,048	-	976,3	0,752	0,00	872,6	1,394	0,04

X	Y	pył zawieszony PM 2,5			tlenek węgla			tlenki azotu jako NO2		
		Stężenie maksym.	Stężenie średnie	Częstość przekr.,%	Stężenie maksym.	Stężenie średnie	Częstość przekr.,%	Stężenie maksym.	Stężenie średnie	Częstość przekr.,%
m	m	µg/m^3	µg/m^3	-	µg/m^3	µg/m^3	30000 µg/m^3	µg/m^3	µg/m^3	200 µg/m^3
505900	531600	11,5	0,053	-	986,1	0,847	0,00	879,2	1,539	0,04
506000	531600	11,1	0,059	-	971,4	0,958	0,00	855,5	1,695	0,05
506100	531600	11,7	0,066	-	977,0	1,099	0,00	885,2	1,891	0,06
506200	531600	12,3	0,072	-	988,6	1,252	0,00	887,1	2,070	0,07
506300	531600	13,6	0,077	-	912,8	1,396	0,00	812,4	2,187	0,07
506400	531600	14,2	0,076	-	821,0	1,450	0,00	683,9	2,079	0,07
507100	531600	14,2	0,155	-	1009,0	2,796	0,00	897,7	4,194	0,12
507200	531600	13,6	0,158	-	988,1	2,583	0,00	890,3	4,389	0,11
507300	531600	12,3	0,149	-	975,3	2,287	0,00	850,5	4,163	0,09
507400	531600	11,7	0,136	-	1024,0	2,007	0,00	904,6	3,812	0,07
507500	531600	11,5	0,121	-	1006,4	1,748	0,00	889,3	3,409	0,05
507600	531600	11,5	0,109	-	981,1	1,550	0,00	876,3	3,095	0,04
507700	531600	11,0	0,098	-	936,7	1,376	0,00	837,4	2,796	0,03
507800	531600	10,5	0,089	-	901,7	1,233	0,00	809,2	2,541	0,03
507900	531600	9,8	0,081	-	828,5	1,113	0,00	745,9	2,324	0,02
508000	531600	9,3	0,075	-	801,9	1,016	0,00	708,2	2,148	0,02
505300	531700	9,4	0,033	-	851,3	0,486	0,00	738,8	0,969	0,02
505400	531700	9,9	0,036	-	871,3	0,527	0,00	780,1	1,038	0,02
505500	531700	10,4	0,038	-	915,9	0,576	0,00	818,8	1,118	0,02
505600	531700	11,0	0,041	-	975,0	0,634	0,00	868,7	1,209	0,03
505700	531700	11,5	0,045	-	1021,4	0,704	0,00	907,5	1,319	0,03
505800	531700	12,0	0,050	-	1056,5	0,790	0,00	939,5	1,451	0,04
505900	531700	12,2	0,055	-	1092,5	0,897	0,00	965,2	1,608	0,04
506000	531700	11,9	0,062	-	1085,2	1,033	0,00	950,7	1,800	0,05
506100	531700	12,6	0,070	-	1106,6	1,204	0,00	988,6	2,024	0,07
506200	531700	12,4	0,078	-	1093,5	1,411	0,00	965,3	2,264	0,08
506300	531700	13,6	0,087	-	1018,7	1,619	0,00	883,4	2,470	0,09
507000	531700	12,8	0,151	-	833,9	3,692	0,00	714,4	3,366	0,13
507100	531700	14,4	0,176	-	860,5	3,208	0,00	782,5	4,561	0,11
507200	531700	13,7	0,174	-	845,5	2,824	0,00	783,4	4,714	0,10
507300	531700	12,4	0,159	-	881,3	2,442	0,00	775,8	4,394	0,08
507400	531700	10,9	0,142	-	904,1	2,104	0,00	804,2	3,958	0,06
507500	531700	10,9	0,126	-	903,7	1,825	0,00	810,4	3,538	0,05
507600	531700	10,8	0,112	-	897,7	1,597	0,00	807,9	3,169	0,04
507700	531700	10,5	0,101	-	880,9	1,413	0,00	793,0	2,856	0,03
507800	531700	10,1	0,091	-	842,8	1,264	0,00	760,1	2,598	0,03
507900	531700	9,5	0,083	-	788,4	1,140	0,00	712,6	2,376	0,02
508000	531700	9,1	0,076	-	764,4	1,036	0,00	682,8	2,188	0,02
505300	531800	9,6	0,033	-	866,1	0,494	0,00	749,8	0,981	0,02
505400	531800	10,1	0,036	-	896,8	0,543	0,00	801,0	1,065	0,02
505500	531800	10,6	0,039	-	946,2	0,595	0,00	840,9	1,149	0,02
505600	531800	11,3	0,043	-	1016,0	0,658	0,00	900,4	1,247	0,03
505700	531800	11,8	0,047	-	1075,5	0,734	0,00	945,9	1,363	0,03
505800	531800	12,5	0,052	-	1134,4	0,840	0,00	999,3	1,533	0,04
505900	531800	12,7	0,058	-	1179,4	0,961	0,00	1028,4	1,706	0,05
506000	531800	12,7	0,067	-	1184,2	1,133	0,00	1033,4	1,963	0,06
506100	531800	13,1	0,075	-	1200,4	1,331	0,00	1058,1	2,215	0,08
506200	531800	12,7	0,087	-	1177,4	1,596	0,00	1029,6	2,551	0,09
506300	531800	13,5	0,101	-	974,5	1,884	0,00	851,2	2,881	0,10
506600	531800	9,0	0,100	-	780,6	3,416	0,00	560,6	1,830	0,15
506700	531800	7,5	0,139	-	1533,6	7,840	0,00	533,3	1,501	0,18
506800	531800	8,5	0,188	-	1406,5	14,319	0,00	584,3	1,987	0,16
506900	531800	9,0	0,159	-	1069,1	6,496	0,00	584,6	2,253	0,13
507000	531800	14,2	0,167	-	760,9	3,956	0,00	643,4	3,748	0,11
507100	531800	14,0	0,178	-	751,8	3,242	0,00	694,3	4,566	0,10
507200	531800	13,6	0,172	-	744,9	2,792	0,00	696,7	4,616	0,08
507300	531800	12,2	0,157	-	782,4	2,415	0,00	694,1	4,318	0,07
507400	531800	10,7	0,140	-	810,9	2,090	0,00	729,4	3,909	0,06
507500	531800	10,8	0,125	-	809,5	1,816	0,00	735,1	3,502	0,05
507600	531800	10,5	0,111	-	810,0	1,593	0,00	734,4	3,147	0,04
507700	531800	9,9	0,100	-	796,8	1,411	0,00	722,4	2,843	0,03
507800	531800	9,5	0,091	-	772,0	1,263	0,00	700,2	2,587	0,03
507900	531800	9,1	0,083	-	742,8	1,140	0,00	673,9	2,369	0,02
508000	531800	8,8	0,076	-	730,4	1,036	0,00	651,0	2,183	0,02
505300	531900	9,6	0,034	-	919,1	0,512	0,00	783,6	1,013	0,02
505400	531900	10,3	0,038	-	922,0	0,568	0,00	821,7	1,113	0,02
505500	531900	10,8	0,041	-	986,3	0,625	0,00	873,0	1,202	0,03
505600	531900	11,6	0,046	-	1059,1	0,709	0,00	936,2	1,349	0,03
505700	531900	12,4	0,050	-	1130,8	0,792	0,00	998,0	1,472	0,03
505800	531900	12,9	0,057	-	1195,4	0,915	0,00	1048,3	1,675	0,04
505900	531900	13,1	0,063	-	1238,9	1,045	0,00	1076,9	1,857	0,05
506000	531900	12,8	0,073	-	1230,4	1,230	0,00	1061,4	2,134	0,06
506100	531900	13,5	0,086	-	1248,5	1,481	0,00	1098,4	2,510	0,08
506200	531900	13,0	0,098	-	1209,4	1,745	0,00	1057,7	2,835	0,09
506300	531900	13,1	0,111	-	1026,2	1,997	0,00	894,3	3,117	0,10
506600	531900	13,9	0,106	-	641,4	2,942	0,00	562,6	2,462	0,14

X	Y	pył zawieszony PM 2,5			tlenek węgla			tlenki azotu jako NO2		
		Stężenie maksym.	Stężenie średnie	Częstość przekr.,%	Stężenie maksym.	Stężenie średnie	Częstość przekr.,%	Stężenie maksym.	Stężenie średnie	Częstość przekr.,%
m	m	µg/m^3	µg/m^3	-	µg/m^3	µg/m^3	30000 µg/m^3	µg/m^3	µg/m^3	200 µg/m^3
506700	531900	11,4	0,104	-	750,9	3,553	0,00	586,9	2,173	0,16
506800	531900	11,5	0,115	-	754,8	4,026	0,00	568,3	2,257	0,15
506900	531900	14,0	0,132	-	703,1	3,600	0,00	571,5	2,905	0,12
507000	531900	14,6	0,162	-	691,9	3,357	0,00	578,5	3,922	0,10
507100	531900	13,8	0,173	-	679,7	3,032	0,00	627,0	4,493	0,09
507200	531900	13,1	0,165	-	709,9	2,654	0,00	628,8	4,436	0,07
507300	531900	11,7	0,150	-	732,2	2,310	0,00	646,8	4,133	0,06
507400	531900	10,8	0,135	-	737,8	2,015	0,00	668,3	3,762	0,05
507500	531900	10,8	0,121	-	758,3	1,769	0,00	692,1	3,405	0,04
507600	531900	10,4	0,109	-	753,1	1,561	0,00	688,4	3,077	0,04
507700	531900	9,8	0,098	-	739,4	1,390	0,00	676,4	2,794	0,03
507800	531900	9,2	0,090	-	717,9	1,247	0,00	657,9	2,550	0,03
507900	531900	8,8	0,082	-	702,7	1,129	0,00	641,9	2,343	0,02
508000	531900	8,4	0,075	-	684,6	1,028	0,00	617,5	2,162	0,02
505300	532000	9,9	0,036	-	958,6	0,542	0,00	819,8	1,072	0,02
505400	532000	10,3	0,041	-	939,0	0,607	0,00	827,4	1,192	0,02
505500	532000	11,0	0,044	-	1009,4	0,668	0,00	893,4	1,287	0,03
505600	532000	11,8	0,049	-	1087,7	0,757	0,00	959,1	1,440	0,03
505700	532000	12,6	0,055	-	1164,0	0,861	0,00	1025,3	1,618	0,03
505800	532000	12,9	0,060	-	1222,0	0,967	0,00	1066,6	1,766	0,04
505900	532000	13,3	0,068	-	1284,1	1,115	0,00	1113,8	1,993	0,05
506000	532000	13,7	0,078	-	1304,3	1,303	0,00	1133,0	2,279	0,06
506100	532000	13,4	0,088	-	1276,2	1,502	0,00	1113,6	2,545	0,08
506200	532000	13,4	0,098	-	1303,9	1,719	0,00	1130,8	2,816	0,08
506300	532000	12,3	0,106	-	1155,2	1,899	0,00	995,0	2,986	0,09
506400	532000	13,4	0,109	-	955,0	2,010	0,00	806,3	2,976	0,08
506700	532000	14,7	0,109	-	744,2	2,692	0,00	620,0	2,834	0,17
506800	532000	14,7	0,115	-	713,8	2,809	0,00	594,5	2,920	0,15
506900	532000	14,3	0,125	-	702,9	2,680	0,00	583,3	3,238	0,11
507000	532000	13,8	0,137	-	676,5	2,594	0,00	560,1	3,609	0,08
507100	532000	13,5	0,147	-	664,5	2,523	0,00	567,1	3,928	0,07
507200	532000	12,3	0,150	-	683,1	2,382	0,00	567,0	4,072	0,06
507300	532000	10,9	0,141	-	699,6	2,147	0,00	611,2	3,884	0,06
507400	532000	10,8	0,128	-	700,3	1,905	0,00	631,7	3,575	0,05
507500	532000	10,6	0,116	-	708,3	1,691	0,00	644,0	3,259	0,04
507600	532000	10,2	0,105	-	702,0	1,509	0,00	642,8	2,974	0,04
507700	532000	9,6	0,096	-	690,6	1,354	0,00	635,6	2,722	0,03
507800	532000	9,0	0,088	-	683,9	1,223	0,00	626,3	2,501	0,03
507900	532000	8,5	0,081	-	664,8	1,111	0,00	611,4	2,305	0,02
508000	532000	8,2	0,074	-	663,5	1,015	0,00	592,0	2,133	0,02
505300	532100	10,0	0,039	-	974,2	0,581	0,00	830,7	1,157	0,02
505400	532100	10,5	0,044	-	987,3	0,649	0,00	848,3	1,283	0,02
505500	532100	11,0	0,047	-	1009,7	0,709	0,00	890,6	1,372	0,03
505600	532100	11,7	0,052	-	1083,6	0,794	0,00	952,7	1,518	0,03
505700	532100	12,5	0,057	-	1176,8	0,890	0,00	1029,0	1,674	0,04
505800	532100	13,1	0,063	-	1245,6	0,999	0,00	1088,0	1,839	0,04
505900	532100	13,4	0,070	-	1298,6	1,124	0,00	1125,3	2,026	0,05
506000	532100	13,6	0,077	-	1306,1	1,266	0,00	1133,8	2,231	0,06
506100	532100	13,0	0,084	-	1248,9	1,413	0,00	1080,7	2,421	0,07
506200	532100	12,8	0,090	-	1265,8	1,556	0,00	1090,8	2,577	0,08
506300	532100	11,5	0,092	-	1195,7	1,680	0,00	1014,7	2,639	0,10
506400	532100	12,4	0,093	-	1023,4	1,736	0,00	854,5	2,612	0,09
506600	532100	13,7	0,097	-	829,5	1,979	0,00	691,4	2,702	0,09
506700	532100	13,8	0,104	-	845,8	2,216	0,00	704,8	2,887	0,12
506800	532100	13,8	0,108	-	814,4	2,259	0,00	678,4	2,956	0,12
506900	532100	13,7	0,116	-	781,4	2,215	0,00	650,5	3,167	0,10
507000	532100	13,3	0,118	-	716,2	2,103	0,00	595,2	3,241	0,08
507100	532100	12,4	0,124	-	685,8	2,058	0,00	565,8	3,394	0,07
507200	532100	11,2	0,127	-	690,1	1,999	0,00	567,7	3,481	0,06
507300	532100	10,8	0,126	-	690,0	1,905	0,00	576,8	3,484	0,05
507400	532100	10,8	0,118	-	679,9	1,748	0,00	595,3	3,304	0,05
507500	532100	10,5	0,110	-	676,3	1,587	0,00	609,1	3,078	0,04
507600	532100	10,0	0,101	-	668,8	1,437	0,00	610,7	2,845	0,03
507700	532100	9,4	0,092	-	652,6	1,303	0,00	599,7	2,624	0,03
507800	532100	8,8	0,085	-	650,8	1,186	0,00	599,6	2,427	0,03
507900	532100	8,2	0,079	-	633,1	1,085	0,00	584,4	2,252	0,02
508000	532100	7,9	0,073	-	645,1	0,996	0,00	568,1	2,096	0,02
505300	532200	10,5	0,042	-	1024,9	0,613	0,00	881,8	1,228	0,02
505400	532200	10,2	0,046	-	989,5	0,673	0,00	851,4	1,335	0,02
505500	532200	10,9	0,049	-	1000,5	0,731	0,00	884,7	1,422	0,03
505600	532200	11,5	0,053	-	1076,4	0,805	0,00	942,2	1,545	0,03
505700	532200	12,2	0,057	-	1165,3	0,888	0,00	1018,1	1,674	0,03
505800	532200	12,7	0,062	-	1227,3	0,979	0,00	1062,6	1,813	0,04
505900	532200	13,3	0,067	-	1270,8	1,079	0,00	1102,7	1,959	0,05
506000	532200	13,5	0,072	-	1294,9	1,178	0,00	1123,7	2,090	0,06
506100	532200	12,3	0,077	-	1245,2	1,283	0,00	1061,8	2,226	0,06

X	Y	pył zawieszony PM 2,5			tlenek węgla			tlenki azotu jako NO2		
		Stężenie maksym.	Stężenie średnie	Częstość przekr.,%	Stężenie maksym.	Stężenie średnie	Częstość przekr.,%	Stężenie maksym.	Stężenie średnie	Częstość przekr.,%
m	m	µg/m^3	µg/m^3	-	µg/m^3	µg/m^3	30000 µg/m^3	µg/m^3	µg/m^3	200 µg/m^3
506200	532200	12,1	0,079	-	1157,5	1,360	0,00	1006,3	2,267	0,07
506300	532200	11,8	0,079	-	1130,2	1,421	0,00	969,7	2,273	0,08
506400	532200	11,3	0,080	-	1078,5	1,464	0,00	942,2	2,288	0,07
506500	532200	11,9	0,083	-	1059,5	1,545	0,00	899,2	2,359	0,08
506600	532200	12,5	0,089	-	1038,9	1,690	0,00	868,4	2,513	0,08
506700	532200	12,8	0,094	-	1017,6	1,810	0,00	847,5	2,640	0,09
506800	532200	12,8	0,097	-	938,7	1,852	0,00	781,8	2,725	0,09
506900	532200	12,5	0,102	-	838,3	1,842	0,00	697,9	2,856	0,08
507000	532200	11,9	0,105	-	750,1	1,782	0,00	623,2	2,931	0,07
507100	532200	11,0	0,104	-	746,5	1,705	0,00	619,4	2,921	0,06
507200	532200	10,8	0,105	-	723,6	1,653	0,00	598,9	2,935	0,05
507300	532200	10,8	0,107	-	704,0	1,626	0,00	583,9	3,002	0,04
507400	532200	10,6	0,105	-	683,1	1,551	0,00	569,2	2,948	0,04
507500	532200	10,2	0,101	-	662,1	1,454	0,00	570,4	2,838	0,04
507600	532200	9,7	0,095	-	647,4	1,347	0,00	580,6	2,682	0,03
507700	532200	9,1	0,088	-	628,9	1,240	0,00	575,5	2,509	0,03
507800	532200	8,5	0,082	-	620,1	1,139	0,00	573,4	2,338	0,03
507900	532200	8,0	0,076	-	613,1	1,049	0,00	562,5	2,183	0,02
508000	532200	7,6	0,071	-	626,0	0,970	0,00	547,2	2,042	0,02
505300	532300	10,8	0,043	-	1058,5	0,625	0,00	911,3	1,258	0,02
505400	532300	10,3	0,046	-	1056,5	0,675	0,00	898,3	1,337	0,02
505500	532300	10,7	0,049	-	1029,3	0,731	0,00	874,2	1,432	0,03
505600	532300	11,2	0,052	-	1046,5	0,793	0,00	916,3	1,529	0,03
505700	532300	11,7	0,056	-	1115,4	0,862	0,00	976,6	1,636	0,03
505800	532300	12,5	0,060	-	1182,1	0,931	0,00	1033,3	1,738	0,04
505900	532300	12,7	0,063	-	1235,3	1,003	0,00	1070,1	1,840	0,04
506000	532300	12,8	0,066	-	1242,2	1,064	0,00	1078,0	1,911	0,05
506100	532300	12,3	0,068	-	1205,3	1,117	0,00	1038,3	1,955	0,05
506200	532300	12,0	0,069	-	1118,5	1,164	0,00	976,2	1,985	0,06
506300	532300	12,4	0,069	-	1176,9	1,197	0,00	1026,6	1,990	0,06
506400	532300	12,1	0,071	-	1225,3	1,254	0,00	1047,9	2,047	0,06
506500	532300	10,9	0,075	-	1231,0	1,337	0,00	1033,3	2,145	0,07
506600	532300	10,8	0,080	-	1171,8	1,430	0,00	977,6	2,266	0,07
506700	532300	11,1	0,083	-	1077,3	1,500	0,00	898,1	2,363	0,07
506800	532300	11,1	0,086	-	962,8	1,527	0,00	802,2	2,415	0,07
506900	532300	10,8	0,090	-	858,3	1,544	0,00	714,1	2,534	0,06
507000	532300	10,8	0,092	-	834,5	1,518	0,00	693,7	2,602	0,06
507100	532300	10,9	0,091	-	798,3	1,462	0,00	663,2	2,589	0,05
507200	532300	10,8	0,090	-	753,9	1,408	0,00	625,9	2,559	0,04
507300	532300	10,6	0,092	-	717,9	1,389	0,00	597,5	2,601	0,04
507400	532300	10,3	0,092	-	696,1	1,356	0,00	581,9	2,603	0,04
507500	532300	9,8	0,091	-	660,8	1,310	0,00	561,0	2,575	0,03
507600	532300	9,3	0,088	-	641,3	1,246	0,00	562,6	2,499	0,03
507700	532300	8,8	0,083	-	613,8	1,161	0,00	547,7	2,362	0,03
507800	532300	8,2	0,078	-	604,1	1,084	0,00	554,3	2,237	0,03
507900	532300	7,7	0,073	-	606,2	1,007	0,00	548,2	2,102	0,02
508000	532300	7,4	0,069	-	624,8	0,937	0,00	531,2	1,977	0,02
505300	532400	10,5	0,043	-	1051,2	0,620	0,00	895,9	1,249	0,02
505400	532400	10,5	0,045	-	1057,3	0,666	0,00	900,2	1,326	0,02
505500	532400	10,5	0,048	-	1032,7	0,714	0,00	878,6	1,403	0,02
505600	532400	11,2	0,051	-	1035,9	0,765	0,00	914,8	1,485	0,03
505700	532400	11,5	0,054	-	1090,3	0,817	0,00	954,8	1,565	0,03
505800	532400	12,3	0,056	-	1163,4	0,863	0,00	1016,2	1,626	0,03
505900	532400	12,3	0,058	-	1181,6	0,910	0,00	1024,3	1,692	0,04
506000	532400	12,4	0,059	-	1197,7	0,941	0,00	1039,4	1,712	0,04
506100	532400	12,4	0,059	-	1192,4	0,968	0,00	1028,4	1,723	0,04
506200	532400	12,2	0,060	-	1165,8	0,997	0,00	1001,3	1,745	0,05
506300	532400	11,9	0,061	-	1133,5	1,035	0,00	992,6	1,778	0,05
506400	532400	11,7	0,064	-	1185,7	1,093	0,00	1018,3	1,851	0,05
506500	532400	10,8	0,068	-	1178,4	1,160	0,00	996,2	1,942	0,06
506600	532400	10,8	0,072	-	1127,7	1,228	0,00	947,0	2,045	0,06
506700	532400	10,9	0,074	-	1025,8	1,272	0,00	855,7	2,112	0,06
506800	532400	10,9	0,076	-	1006,1	1,290	0,00	837,4	2,156	0,05
506900	532400	10,8	0,079	-	937,9	1,305	0,00	780,3	2,234	0,05
507000	532400	10,8	0,080	-	883,0	1,293	0,00	734,3	2,285	0,04
507100	532400	10,7	0,081	-	839,5	1,268	0,00	697,9	2,304	0,04
507200	532400	10,5	0,079	-	777,3	1,220	0,00	646,3	2,261	0,04
507300	532400	10,2	0,079	-	731,1	1,193	0,00	610,8	2,262	0,03
507400	532400	9,8	0,080	-	700,6	1,170	0,00	586,3	2,266	0,03
507500	532400	9,4	0,080	-	661,3	1,155	0,00	561,5	2,286	0,03
507600	532400	8,9	0,080	-	629,3	1,129	0,00	547,9	2,280	0,03
507700	532400	8,4	0,077	-	605,3	1,073	0,00	533,3	2,195	0,03
507800	532400	7,9	0,074	-	613,6	1,021	0,00	539,8	2,121	0,02
507900	532400	7,4	0,070	-	615,1	0,959	0,00	526,1	2,012	0,02
508000	532400	7,1	0,066	-	615,1	0,899	0,00	520,5	1,904	0,02
505300	532500	10,7	0,042	-	1040,9	0,607	0,00	897,3	1,227	0,02

X	Y	pył zawieszony PM 2,5			tlenek węgla			tlenki azotu jako NO2		
		Stężenie maksym.	Stężenie średnie	Częstość przekr.,%	Stężenie maksym.	Stężenie średnie	Częstość przekr.,%	Stężenie maksym.	Stężenie średnie	Częstość przekr.,%
m	m	µg/m^3	µg/m^3	-	µg/m^3	µg/m^3	30000 µg/m^3	µg/m^3	µg/m^3	200 µg/m^3
505400	532500	10,7	0,044	-	1043,8	0,645	0,00	898,8	1,291	0,02
505500	532500	10,6	0,046	-	1031,7	0,684	0,00	887,2	1,354	0,02
505600	532500	10,8	0,048	-	1006,2	0,723	0,00	887,1	1,415	0,03
505700	532500	11,3	0,050	-	1061,7	0,759	0,00	930,3	1,470	0,03
505800	532500	11,5	0,052	-	1100,6	0,794	0,00	963,4	1,520	0,03
505900	532500	12,0	0,053	-	1138,8	0,812	0,00	996,5	1,525	0,03
506000	532500	12,4	0,052	-	1182,6	0,825	0,00	1028,3	1,520	0,03
506100	532500	12,4	0,053	-	1189,4	0,844	0,00	1032,2	1,530	0,04
506200	532500	12,4	0,054	-	1195,3	0,874	0,00	1029,5	1,565	0,04
506300	532500	12,2	0,056	-	1199,3	0,916	0,00	1029,1	1,618	0,04
506400	532500	10,8	0,058	-	1188,3	0,966	0,00	998,0	1,688	0,05
506500	532500	10,4	0,062	-	1191,0	1,024	0,00	996,8	1,780	0,05
506600	532500	10,6	0,065	-	1150,9	1,072	0,00	959,7	1,856	0,05
506700	532500	10,6	0,067	-	1094,2	1,100	0,00	910,9	1,902	0,05
506800	532500	10,6	0,068	-	1035,2	1,113	0,00	861,9	1,937	0,04
506900	532500	10,6	0,070	-	970,6	1,119	0,00	807,7	1,980	0,04
507000	532500	10,5	0,071	-	913,6	1,118	0,00	759,8	2,031	0,04
507100	532500	10,3	0,072	-	835,8	1,103	0,00	695,0	2,052	0,03
507200	532500	10,0	0,071	-	788,9	1,073	0,00	656,3	2,028	0,03
507300	532500	9,7	0,070	-	739,8	1,043	0,00	619,4	2,002	0,03
507400	532500	9,3	0,069	-	698,5	1,017	0,00	587,3	1,985	0,03
507500	532500	8,9	0,070	-	658,3	1,007	0,00	560,6	2,003	0,03
507600	532500	8,5	0,071	-	628,2	1,003	0,00	545,2	2,033	0,03
507700	532500	8,0	0,070	-	600,1	0,971	0,00	527,6	1,995	0,02
507800	532500	7,5	0,069	-	605,6	0,948	0,00	523,8	1,979	0,02
507900	532500	7,1	0,066	-	621,1	0,902	0,00	510,6	1,903	0,02
508000	532500	6,9	0,063	-	635,2	0,855	0,00	525,4	1,820	0,02
505300	532600	10,8	0,041	-	1065,8	0,586	0,00	908,9	1,193	0,02
505400	532600	10,5	0,043	-	1039,0	0,618	0,00	885,8	1,246	0,02
505500	532600	10,3	0,044	-	1051,2	0,649	0,00	895,0	1,296	0,02
505600	532600	10,3	0,046	-	999,8	0,678	0,00	850,6	1,342	0,02
505700	532600	11,1	0,046	-	1025,3	0,692	0,00	906,9	1,351	0,02
505800	532600	11,3	0,047	-	1075,6	0,712	0,00	941,8	1,375	0,02
505900	532600	11,9	0,047	-	1124,7	0,717	0,00	983,8	1,360	0,03
506000	532600	11,8	0,048	-	1137,7	0,738	0,00	986,8	1,386	0,03
506100	532600	12,1	0,048	-	1171,0	0,756	0,00	1015,4	1,401	0,03
506200	532600	12,3	0,049	-	1190,2	0,784	0,00	1032,4	1,433	0,03
506300	532600	11,9	0,051	-	1202,5	0,823	0,00	1025,7	1,489	0,04
506400	532600	11,3	0,054	-	1199,5	0,866	0,00	1013,6	1,558	0,04
506500	532600	10,4	0,056	-	1197,0	0,907	0,00	1000,7	1,622	0,04
506600	532600	10,0	0,059	-	1153,8	0,945	0,00	962,3	1,686	0,04
506700	532600	10,1	0,060	-	1115,2	0,966	0,00	928,9	1,724	0,04
506800	532600	10,1	0,061	-	1043,7	0,977	0,00	870,9	1,753	0,04
506900	532600	10,1	0,063	-	968,5	0,984	0,00	808,1	1,794	0,03
507000	532600	9,9	0,065	-	919,6	0,988	0,00	767,2	1,844	0,03
507100	532600	9,7	0,065	-	851,9	0,973	0,00	710,3	1,849	0,03
507200	532600	9,5	0,064	-	788,1	0,955	0,00	659,5	1,843	0,03
507300	532600	9,2	0,063	-	737,9	0,926	0,00	618,0	1,805	0,03
507400	532600	8,8	0,062	-	690,2	0,909	0,00	586,9	1,798	0,03
507500	532600	8,4	0,061	-	652,7	0,883	0,00	552,7	1,766	0,02
507600	532600	8,0	0,062	-	616,8	0,879	0,00	533,5	1,786	0,02
507700	532600	7,6	0,064	-	624,9	0,884	0,00	522,3	1,832	0,02
507800	532600	7,2	0,063	-	636,2	0,862	0,00	523,3	1,804	0,02
507900	532600	7,0	0,063	-	641,7	0,847	0,00	532,9	1,799	0,02
508000	532600	6,8	0,060	-	644,3	0,811	0,00	536,7	1,736	0,02
505300	532700	10,9	0,039	-	1073,3	0,560	0,00	925,7	1,145	0,02
505400	532700	11,1	0,040	-	1086,5	0,583	0,00	936,1	1,184	0,02
505500	532700	10,6	0,042	-	1038,5	0,604	0,00	894,9	1,215	0,02
505600	532700	10,4	0,042	-	1028,7	0,621	0,00	877,1	1,238	0,02
505700	532700	10,4	0,043	-	988,0	0,634	0,00	857,8	1,254	0,02
505800	532700	11,1	0,042	-	1034,5	0,634	0,00	914,5	1,231	0,02
505900	532700	11,2	0,043	-	1064,8	0,648	0,00	934,5	1,247	0,02
506000	532700	11,5	0,043	-	1099,5	0,661	0,00	962,4	1,258	0,02
506100	532700	11,8	0,044	-	1130,2	0,683	0,00	980,7	1,286	0,03
506200	532700	11,7	0,046	-	1148,0	0,713	0,00	992,5	1,330	0,03
506300	532700	11,3	0,048	-	1154,9	0,746	0,00	983,0	1,380	0,03
506400	532700	11,1	0,050	-	1159,0	0,783	0,00	986,7	1,443	0,03
506500	532700	10,2	0,052	-	1134,2	0,816	0,00	952,1	1,498	0,03
506600	532700	9,8	0,054	-	1115,6	0,846	0,00	936,9	1,551	0,03
506700	532700	9,5	0,055	-	1051,2	0,861	0,00	880,6	1,579	0,03
506800	532700	9,5	0,056	-	1019,3	0,865	0,00	850,1	1,592	0,03
506900	532700	9,4	0,057	-	932,5	0,869	0,00	777,9	1,618	0,03
507000	532700	9,3	0,058	-	892,8	0,874	0,00	747,2	1,662	0,03
507100	532700	9,1	0,058	-	832,8	0,865	0,00	694,5	1,674	0,02
507200	532700	8,9	0,059	-	778,0	0,856	0,00	652,3	1,683	0,02
507300	532700	8,6	0,057	-	721,6	0,835	0,00	608,6	1,654	0,02

X	Y	pył zawieszony PM 2,5			tlenek węgla			tlenki azotu jako NO2		
		Stężenie maksym.	Stężenie średnie	Częstość przekr.,%	Stężenie maksym.	Stężenie średnie	Częstość przekr.,%	Stężenie maksym.	Stężenie średnie	Częstość przekr.,%
m	m	µg/m^3	µg/m^3	-	µg/m^3	µg/m^3	30000 µg/m^3	µg/m^3	µg/m^3	200 µg/m^3
507400	532700	8,3	0,056	-	680,1	0,812	0,00	574,3	1,622	0,02
507500	532700	7,9	0,056	-	650,7	0,796	0,00	550,3	1,609	0,02
507600	532700	7,5	0,056	-	654,0	0,793	0,00	540,5	1,628	0,02
507700	532700	7,2	0,056	-	636,1	0,779	0,00	523,5	1,614	0,02
507800	532700	6,8	0,058	-	632,8	0,789	0,00	522,5	1,665	0,02
507900	532700	6,7	0,057	-	631,6	0,773	0,00	521,3	1,647	0,02
508000	532700	6,7	0,056	-	632,9	0,753	0,00	522,5	1,616	0,02
505300	532800	11,0	0,037	-	1082,2	0,532	0,00	932,7	1,097	0,02
505400	532800	10,8	0,038	-	1054,5	0,548	0,00	908,9	1,122	0,02
505500	532800	10,7	0,039	-	1053,4	0,561	0,00	898,6	1,140	0,02
505600	532800	10,1	0,040	-	1013,3	0,572	0,00	864,0	1,152	0,02
505700	532800	10,0	0,040	-	1000,4	0,578	0,00	851,7	1,153	0,02
505800	532800	10,5	0,039	-	977,4	0,578	0,00	858,6	1,138	0,02
505900	532800	10,6	0,040	-	1008,0	0,591	0,00	881,5	1,155	0,02
506000	532800	11,0	0,040	-	1047,4	0,606	0,00	912,2	1,170	0,02
506100	532800	11,1	0,041	-	1064,2	0,628	0,00	924,7	1,202	0,02
506200	532800	11,0	0,043	-	1079,7	0,654	0,00	935,8	1,242	0,02
506300	532800	10,8	0,044	-	1088,6	0,682	0,00	936,6	1,287	0,03
506400	532800	10,3	0,046	-	1086,1	0,711	0,00	923,1	1,336	0,03
506500	532800	10,1	0,048	-	1071,8	0,742	0,00	908,4	1,394	0,03
506600	532800	9,4	0,050	-	1049,5	0,763	0,00	881,4	1,429	0,03
506700	532800	9,0	0,051	-	1005,2	0,775	0,00	844,8	1,453	0,03
506800	532800	8,8	0,051	-	944,7	0,778	0,00	790,1	1,462	0,03
506900	532800	8,8	0,052	-	905,8	0,783	0,00	761,7	1,488	0,02
507000	532800	8,7	0,053	-	860,6	0,782	0,00	720,3	1,511	0,02
507100	532800	8,5	0,054	-	805,0	0,784	0,00	677,7	1,545	0,02
507200	532800	8,3	0,054	-	756,2	0,773	0,00	637,9	1,545	0,02
507300	532800	8,0	0,053	-	707,8	0,757	0,00	600,8	1,526	0,02
507400	532800	7,7	0,052	-	681,8	0,739	0,00	569,0	1,499	0,02
507500	532800	7,4	0,051	-	667,5	0,725	0,00	551,3	1,482	0,02
507600	532800	7,1	0,051	-	668,4	0,716	0,00	553,3	1,480	0,02
507700	532800	6,8	0,051	-	684,3	0,708	0,00	565,1	1,477	0,02
507800	532800	6,7	0,051	-	663,1	0,698	0,00	547,0	1,470	0,02
507900	532800	6,7	0,052	-	655,5	0,709	0,00	545,6	1,517	0,01
508000	532800	6,8	0,052	-	657,2	0,699	0,00	547,0	1,507	0,01
505300	532900	10,6	0,036	-	1037,8	0,501	0,00	895,4	1,041	0,01
505400	532900	10,5	0,036	-	1030,4	0,512	0,00	880,3	1,056	0,01
505500	532900	10,7	0,036	-	1063,1	0,519	0,00	906,7	1,063	0,01
505600	532900	10,3	0,036	-	1043,8	0,522	0,00	889,7	1,060	0,01
505700	532900	10,4	0,036	-	1013,0	0,520	0,00	873,2	1,042	0,02
505800	532900	10,0	0,036	-	992,8	0,530	0,00	846,3	1,054	0,02
505900	532900	10,3	0,037	-	977,8	0,542	0,00	845,3	1,068	0,02
506000	532900	10,3	0,038	-	980,3	0,560	0,00	853,8	1,098	0,02
506100	532900	10,5	0,039	-	1005,0	0,581	0,00	874,7	1,129	0,02
506200	532900	10,5	0,040	-	1021,3	0,604	0,00	888,6	1,166	0,02
506300	532900	10,3	0,042	-	1028,7	0,629	0,00	884,8	1,208	0,02
506400	532900	10,0	0,043	-	1020,6	0,654	0,00	870,0	1,253	0,02
506500	532900	9,5	0,045	-	995,8	0,677	0,00	847,9	1,294	0,02
506600	532900	8,9	0,046	-	974,9	0,694	0,00	824,9	1,325	0,02
506700	532900	8,8	0,047	-	947,8	0,703	0,00	801,7	1,344	0,02
506800	532900	8,2	0,047	-	907,2	0,706	0,00	762,6	1,354	0,02
506900	532900	8,1	0,048	-	859,8	0,707	0,00	724,0	1,367	0,02
507000	532900	8,0	0,049	-	817,6	0,713	0,00	694,2	1,399	0,02
507100	532900	7,9	0,049	-	776,1	0,710	0,00	656,6	1,416	0,02
507200	532900	7,7	0,049	-	723,8	0,703	0,00	618,0	1,423	0,02
507300	532900	7,5	0,049	-	719,9	0,691	0,00	596,2	1,414	0,02
507400	532900	7,2	0,048	-	719,6	0,677	0,00	595,1	1,393	0,02
507500	532900	7,0	0,047	-	700,9	0,662	0,00	580,3	1,368	0,01
507600	532900	6,7	0,046	-	688,3	0,647	0,00	568,5	1,346	0,01
507700	532900	6,7	0,046	-	703,0	0,642	0,00	582,1	1,346	0,01
507800	532900	6,7	0,046	-	691,3	0,637	0,00	571,8	1,349	0,01
507900	532900	6,8	0,048	-	682,4	0,648	0,00	569,5	1,392	0,01
508000	532900	6,9	0,048	-	682,0	0,644	0,00	568,8	1,395	0,01
505300	533000	10,5	0,033	-	1028,8	0,468	0,00	886,6	0,976	0,01
505400	533000	10,8	0,034	-	1063,8	0,472	0,00	915,7	0,979	0,01
505500	533000	10,5	0,034	-	1050,6	0,476	0,00	896,3	0,979	0,01
505600	533000	10,8	0,033	-	1054,7	0,472	0,00	910,1	0,961	0,01
505700	533000	10,4	0,033	-	1006,4	0,481	0,00	868,3	0,973	0,01
505800	533000	10,2	0,034	-	1025,0	0,492	0,00	873,7	0,988	0,02
505900	533000	10,1	0,035	-	1004,9	0,505	0,00	857,7	1,007	0,02
506000	533000	9,7	0,035	-	959,7	0,522	0,00	808,6	1,035	0,02
506100	533000	9,9	0,037	-	943,9	0,541	0,00	823,4	1,065	0,02
506200	533000	9,9	0,038	-	951,2	0,561	0,00	829,8	1,100	0,02
506300	533000	9,8	0,039	-	946,3	0,583	0,00	825,9	1,140	0,02
506400	533000	9,5	0,041	-	942,4	0,606	0,00	812,4	1,181	0,02
506500	533000	9,3	0,042	-	925,1	0,624	0,00	800,2	1,216	0,02

X	Y	pył zawieszony PM 2,5			tlenek węgla			tlenki azotu jako NO2		
		Stężenie maksym.	Stężenie średnie	Częstość przekr.,%	Stężenie maksym.	Stężenie średnie	Częstość przekr.,%	Stężenie maksym.	Stężenie średnie	Częstość przekr.,%
m	m	µg/m^3	µg/m^3	-	µg/m^3	µg/m^3	30000 µg/m^3	µg/m^3	µg/m^3	200 µg/m^3
506600	533000	8,9	0,043	-	912,3	0,637	0,00	779,6	1,239	0,02
506700	533000	8,5	0,043	-	880,7	0,644	0,00	750,5	1,252	0,02
506800	533000	8,1	0,044	-	855,0	0,646	0,00	725,3	1,260	0,02
506900	533000	7,7	0,044	-	815,9	0,647	0,00	692,7	1,270	0,02
507000	533000	7,4	0,045	-	771,1	0,648	0,00	645,3	1,287	0,02
507100	533000	7,3	0,045	-	772,0	0,648	0,00	639,7	1,308	0,02
507200	533000	7,2	0,046	-	763,6	0,643	0,00	632,7	1,317	0,02
507300	533000	7,0	0,045	-	750,7	0,635	0,00	620,9	1,314	0,02
507400	533000	6,8	0,045	-	736,1	0,623	0,00	609,4	1,298	0,01
507500	533000	6,9	0,044	-	727,9	0,610	0,00	603,8	1,277	0,01
507600	533000	6,7	0,043	-	693,0	0,597	0,00	573,1	1,254	0,01
507700	533000	6,8	0,043	-	709,3	0,589	0,00	588,3	1,244	0,01
507800	533000	6,8	0,042	-	711,6	0,580	0,00	589,5	1,231	0,01
507900	533000	6,8	0,043	-	697,8	0,577	0,00	577,7	1,239	0,01
508000	533000	6,9	0,044	-	693,2	0,590	0,00	580,5	1,282	0,01
505300	533100	10,6	0,031	-	1035,5	0,434	0,00	894,2	0,910	0,01
505400	533100	10,5	0,031	-	1032,2	0,436	0,00	883,6	0,908	0,01
505500	533100	10,3	0,031	-	1034,6	0,439	0,00	883,2	0,908	0,01
505600	533100	10,8	0,031	-	1060,9	0,438	0,00	915,5	0,899	0,01
505700	533100	10,5	0,031	-	1020,1	0,448	0,00	877,0	0,914	0,01
505800	533100	10,3	0,032	-	1036,6	0,459	0,00	884,2	0,932	0,01
505900	533100	10,1	0,033	-	1008,1	0,473	0,00	861,3	0,953	0,01
506000	533100	9,4	0,034	-	959,8	0,488	0,00	810,8	0,979	0,02
506100	533100	9,6	0,035	-	991,3	0,505	0,00	836,6	1,008	0,02
506200	533100	9,1	0,036	-	929,2	0,523	0,00	775,6	1,037	0,02
506300	533100	9,1	0,037	-	932,9	0,542	0,00	778,8	1,073	0,02
506400	533100	9,0	0,038	-	916,8	0,561	0,00	765,7	1,110	0,02
506500	533100	8,7	0,039	-	900,0	0,577	0,00	748,3	1,140	0,02
506600	533100	8,4	0,040	-	871,0	0,588	0,00	723,9	1,160	0,02
506700	533100	8,1	0,040	-	847,3	0,593	0,00	703,4	1,171	0,02
506800	533100	7,9	0,041	-	848,8	0,595	0,00	704,4	1,179	0,02
506900	533100	7,6	0,041	-	842,1	0,596	0,00	698,7	1,189	0,02
507000	533100	7,4	0,042	-	808,6	0,599	0,00	670,8	1,206	0,02
507100	533100	7,2	0,042	-	811,2	0,599	0,00	673,0	1,224	0,01
507200	533100	7,0	0,043	-	779,6	0,596	0,00	646,9	1,234	0,02
507300	533100	7,1	0,043	-	757,0	0,590	0,00	628,9	1,234	0,01
507400	533100	6,7	0,042	-	763,0	0,577	0,00	631,9	1,215	0,01
507500	533100	6,7	0,041	-	736,7	0,566	0,00	611,4	1,197	0,01
507600	533100	6,8	0,040	-	706,0	0,553	0,00	584,5	1,174	0,01
507700	533100	6,8	0,040	-	723,2	0,544	0,00	600,4	1,159	0,01
507800	533100	6,8	0,039	-	720,3	0,534	0,00	597,3	1,142	0,01
507900	533100	6,8	0,039	-	706,3	0,531	0,00	585,3	1,145	0,01
508000	533100	7,0	0,040	-	694,9	0,539	0,00	586,8	1,175	0,01

X	Y	węglowodory alifatyczne			węglowodory aromatyczne		
		Stężenie maksym.	Stężenie średnie	Częstość przekr.,%	Stężenie maksym.	Stężenie średnie	Częstość przekr.,%
m	m	µg/m^3	µg/m^3	3000 µg/m^3	µg/m^3	µg/m^3	1000 µg/m^3
505300	530500	57,0	0,004	0,00	27,0	0,002	0,00
505400	530500	61,0	0,004	0,00	27,3	0,003	0,00
505500	530500	62,2	0,004	0,00	27,0	0,003	0,00
505600	530500	66,0	0,004	0,00	28,0	0,003	0,00
505700	530500	68,6	0,005	0,00	28,0	0,003	0,00
505800	530500	74,4	0,005	0,00	28,6	0,003	0,00
505900	530500	78,9	0,005	0,00	29,0	0,003	0,00
506000	530500	82,9	0,005	0,00	29,6	0,003	0,00
506100	530500	85,9	0,005	0,00	29,7	0,003	0,00
506200	530500	87,1	0,005	0,00	31,8	0,003	0,00
506300	530500	90,6	0,005	0,00	31,5	0,003	0,00
506400	530500	94,7	0,005	0,00	31,6	0,003	0,00
506500	530500	95,8	0,005	0,00	32,3	0,003	0,00
506600	530500	97,7	0,005	0,00	32,4	0,003	0,00
506700	530500	96,0	0,005	0,00	32,3	0,003	0,00
506800	530500	95,4	0,005	0,00	32,9	0,003	0,00
506900	530500	95,3	0,005	0,00	32,2	0,003	0,00
507000	530500	94,4	0,005	0,00	32,3	0,003	0,00
507100	530500	94,4	0,005	0,00	33,3	0,003	0,00
507200	530500	94,6	0,005	0,00	34,4	0,003	0,00
507300	530500	93,9	0,005	0,00	34,9	0,003	0,00
507400	530500	94,8	0,005	0,00	36,4	0,003	0,00
507500	530500	92,5	0,005	0,00	37,0	0,003	0,00
507600	530500	91,5	0,005	0,00	38,3	0,003	0,00
507700	530500	91,9	0,005	0,00	38,8	0,003	0,00
507800	530500	90,1	0,005	0,00	38,5	0,003	0,00

X	Y	węglowodory alifatyczne			węglowodory aromatyczne		
		Stężenie maksym.	Stężenie średnie	Częstość przekr.,%	Stężenie maksym.	Stężenie średnie	Częstość przekr.,%
m	m	µg/m^3	µg/m^3	3000 µg/m^3	µg/m^3	µg/m^3	1000 µg/m^3
507900	530500	85,5	0,005	0,00	38,7	0,003	0,00
508000	530500	82,3	0,005	0,00	39,1	0,003	0,00
505300	530600	58,5	0,004	0,00	25,8	0,003	0,00
505400	530600	61,4	0,004	0,00	26,6	0,003	0,00
505500	530600	65,1	0,005	0,00	26,9	0,003	0,00
505600	530600	67,1	0,005	0,00	27,3	0,003	0,00
505700	530600	72,7	0,005	0,00	27,7	0,003	0,00
505800	530600	75,5	0,005	0,00	28,0	0,003	0,00
505900	530600	80,3	0,006	0,00	28,6	0,004	0,00
506000	530600	86,2	0,006	0,00	29,0	0,004	0,00
506100	530600	91,1	0,006	0,00	28,6	0,004	0,00
506200	530600	91,8	0,006	0,00	30,2	0,004	0,00
506300	530600	99,2	0,006	0,00	30,8	0,004	0,00
506400	530600	103,7	0,006	0,00	31,6	0,004	0,00
506500	530600	103,1	0,006	0,00	32,7	0,004	0,00
506600	530600	103,5	0,006	0,00	33,3	0,004	0,00
506700	530600	104,7	0,006	0,00	33,4	0,004	0,00
506800	530600	103,6	0,006	0,00	33,6	0,004	0,00
506900	530600	102,2	0,006	0,00	33,9	0,004	0,00
507000	530600	100,6	0,006	0,00	33,9	0,004	0,00
507100	530600	101,2	0,006	0,00	33,5	0,004	0,00
507200	530600	101,0	0,006	0,00	33,6	0,004	0,00
507300	530600	101,2	0,006	0,00	34,7	0,004	0,00
507400	530600	100,6	0,006	0,00	36,1	0,004	0,00
507500	530600	98,1	0,006	0,00	37,2	0,004	0,00
507600	530600	98,5	0,006	0,00	38,3	0,004	0,00
507700	530600	98,1	0,006	0,00	38,3	0,004	0,00
507800	530600	94,3	0,006	0,00	38,7	0,004	0,00
507900	530600	90,6	0,006	0,00	38,9	0,004	0,00
508000	530600	88,0	0,006	0,00	39,2	0,004	0,00
505300	530700	60,3	0,004	0,00	26,1	0,003	0,00
505400	530700	63,6	0,005	0,00	25,9	0,003	0,00
505500	530700	66,1	0,005	0,00	26,2	0,003	0,00
505600	530700	71,0	0,005	0,00	26,7	0,003	0,00
505700	530700	73,2	0,005	0,00	27,1	0,003	0,00
505800	530700	78,0	0,006	0,00	27,2	0,004	0,00
505900	530700	83,5	0,006	0,00	28,2	0,004	0,00
506000	530700	87,9	0,006	0,00	29,6	0,004	0,00
506100	530700	96,6	0,007	0,00	30,3	0,004	0,00
506200	530700	100,9	0,007	0,00	32,1	0,004	0,00
506300	530700	104,9	0,007	0,00	33,8	0,004	0,00
506400	530700	109,4	0,007	0,00	34,2	0,004	0,00
506500	530700	113,4	0,007	0,00	35,1	0,004	0,00
506600	530700	113,1	0,006	0,00	35,2	0,004	0,00
506700	530700	113,5	0,006	0,00	35,8	0,004	0,00
506800	530700	111,5	0,007	0,00	35,7	0,004	0,00
506900	530700	108,3	0,007	0,00	35,5	0,004	0,00
507000	530700	107,2	0,007	0,00	35,6	0,004	0,00
507100	530700	107,1	0,007	0,00	36,1	0,004	0,00
507200	530700	108,3	0,007	0,00	36,2	0,004	0,00
507300	530700	109,5	0,007	0,00	36,0	0,004	0,00
507400	530700	106,5	0,007	0,00	36,2	0,004	0,00
507500	530700	106,6	0,007	0,00	36,0	0,004	0,00
507600	530700	105,2	0,007	0,00	37,7	0,005	0,00
507700	530700	102,7	0,007	0,00	39,2	0,005	0,00
507800	530700	99,1	0,007	0,00	39,6	0,004	0,00
507900	530700	94,4	0,007	0,00	39,4	0,004	0,00
508000	530700	90,3	0,007	0,00	39,0	0,004	0,00
505300	530800	61,1	0,005	0,00	24,7	0,003	0,00
505400	530800	63,3	0,005	0,00	25,3	0,003	0,00
505500	530800	68,5	0,005	0,00	25,5	0,003	0,00
505600	530800	72,2	0,006	0,00	25,7	0,004	0,00
505700	530800	78,3	0,006	0,00	26,0	0,004	0,00
505800	530800	82,6	0,006	0,00	27,5	0,004	0,00
505900	530800	88,3	0,007	0,00	28,9	0,004	0,00
506000	530800	95,1	0,007	0,00	30,4	0,005	0,00
506100	530800	100,7	0,007	0,00	32,5	0,005	0,00
506200	530800	107,3	0,008	0,00	33,9	0,005	0,00
506300	530800	114,8	0,008	0,00	35,6	0,005	0,00
506400	530800	119,2	0,008	0,00	36,6	0,005	0,00
506500	530800	125,4	0,008	0,00	36,9	0,005	0,00
506600	530800	126,8	0,007	0,00	38,0	0,005	0,00
506700	530800	125,7	0,008	0,00	37,7	0,005	0,00
506800	530800	121,4	0,008	0,00	37,7	0,005	0,00
506900	530800	117,0	0,008	0,00	37,8	0,005	0,00
507000	530800	115,0	0,008	0,00	37,9	0,005	0,00

X	Y	węglowodory alifatyczne			węglowodory aromatyczne		
		Stężenie maksym.	Stężenie średnie	Częstość przekr.,%	Stężenie maksym.	Stężenie średnie	Częstość przekr.,%
m	m	µg/m^3	µg/m^3	3000 µg/m^3	µg/m^3	µg/m^3	1000 µg/m^3
507100	530800	117,6	0,008	0,00	38,3	0,005	0,00
507200	530800	119,4	0,008	0,00	38,7	0,005	0,00
507300	530800	117,4	0,008	0,00	38,8	0,005	0,00
507400	530800	118,2	0,008	0,00	38,0	0,005	0,00
507500	530800	115,4	0,008	0,00	37,5	0,005	0,00
507600	530800	112,9	0,008	0,00	38,8	0,005	0,00
507700	530800	108,9	0,008	0,00	39,3	0,005	0,00
507800	530800	105,2	0,008	0,00	39,4	0,005	0,00
507900	530800	100,1	0,008	0,00	39,5	0,005	0,00
508000	530800	94,1	0,007	0,00	39,3	0,005	0,00
505300	530900	62,7	0,005	0,00	24,7	0,003	0,00
505400	530900	66,3	0,005	0,00	24,5	0,003	0,00
505500	530900	70,1	0,006	0,00	24,6	0,004	0,00
505600	530900	74,3	0,006	0,00	25,7	0,004	0,00
505700	530900	80,7	0,007	0,00	26,9	0,004	0,00
505800	530900	86,6	0,007	0,00	28,4	0,004	0,00
505900	530900	92,3	0,007	0,00	29,9	0,005	0,00
506000	530900	98,8	0,008	0,00	32,3	0,005	0,00
506100	530900	107,8	0,008	0,00	33,9	0,005	0,00
506200	530900	114,1	0,009	0,00	36,0	0,005	0,00
506300	530900	126,1	0,009	0,00	36,7	0,006	0,00
506400	530900	132,4	0,009	0,00	38,7	0,006	0,00
506500	530900	140,5	0,009	0,00	39,6	0,006	0,00
506600	530900	140,3	0,009	0,00	40,1	0,006	0,00
506700	530900	139,9	0,009	0,00	39,8	0,006	0,00
506800	530900	132,7	0,009	0,00	39,9	0,006	0,00
506900	530900	128,5	0,009	0,00	40,0	0,006	0,00
507000	530900	125,4	0,009	0,00	40,3	0,006	0,00
507100	530900	125,8	0,010	0,00	41,0	0,006	0,00
507200	530900	128,7	0,010	0,00	41,3	0,006	0,00
507300	530900	127,9	0,010	0,00	41,5	0,006	0,00
507400	530900	128,6	0,010	0,00	41,2	0,006	0,00
507500	530900	126,8	0,010	0,00	40,1	0,006	0,00
507600	530900	123,1	0,010	0,00	38,3	0,006	0,00
507700	530900	116,5	0,009	0,00	38,2	0,006	0,00
507800	530900	109,0	0,009	0,00	39,5	0,006	0,00
507900	530900	103,4	0,008	0,00	40,4	0,005	0,00
508000	530900	96,9	0,008	0,00	40,1	0,005	0,00
505300	531000	64,0	0,005	0,00	23,5	0,003	0,00
505400	531000	67,9	0,006	0,00	24,2	0,004	0,00
505500	531000	71,6	0,006	0,00	25,2	0,004	0,00
505600	531000	76,1	0,007	0,00	26,3	0,004	0,00
505700	531000	82,1	0,007	0,00	27,6	0,004	0,00
505800	531000	88,6	0,008	0,00	29,4	0,005	0,00
505900	531000	97,4	0,008	0,00	31,3	0,005	0,00
506000	531000	105,1	0,009	0,00	33,2	0,006	0,00
506100	531000	114,0	0,010	0,00	35,1	0,006	0,00
506200	531000	123,5	0,010	0,00	36,6	0,006	0,00
506300	531000	132,7	0,010	0,00	39,0	0,006	0,00
506400	531000	149,6	0,011	0,00	40,6	0,007	0,00
506500	531000	154,3	0,011	0,00	41,5	0,007	0,00
506600	531000	160,7	0,011	0,00	41,9	0,007	0,00
506700	531000	156,0	0,011	0,00	41,6	0,007	0,00
506800	531000	146,1	0,011	0,00	41,1	0,007	0,00
506900	531000	138,4	0,011	0,00	41,4	0,007	0,00
507000	531000	136,3	0,012	0,00	41,8	0,007	0,00
507100	531000	139,0	0,012	0,00	43,1	0,007	0,00
507200	531000	142,4	0,012	0,00	44,0	0,008	0,00
507300	531000	143,7	0,012	0,00	44,2	0,008	0,00
507400	531000	139,6	0,012	0,00	44,0	0,008	0,00
507500	531000	139,1	0,012	0,00	43,0	0,007	0,00
507600	531000	132,8	0,011	0,00	40,0	0,007	0,00
507700	531000	125,6	0,011	0,00	38,4	0,007	0,00
507800	531000	118,2	0,010	0,00	39,4	0,006	0,00
507900	531000	108,7	0,009	0,00	39,4	0,006	0,00
508000	531000	100,4	0,008	0,00	39,8	0,005	0,00
505300	531100	65,1	0,006	0,00	23,8	0,004	0,00
505400	531100	67,6	0,006	0,00	24,7	0,004	0,00
505500	531100	72,8	0,007	0,00	25,5	0,004	0,00
505600	531100	78,1	0,007	0,00	27,0	0,005	0,00
505700	531100	84,9	0,008	0,00	28,4	0,005	0,00
505800	531100	92,6	0,008	0,00	30,2	0,005	0,00
505900	531100	100,7	0,009	0,00	31,7	0,006	0,00
506000	531100	112,9	0,010	0,00	33,8	0,006	0,00
506100	531100	123,6	0,011	0,00	35,9	0,007	0,00
506200	531100	133,2	0,012	0,00	37,5	0,007	0,00

X	Y	węglowodory alifatyczne			węglowodory aromatyczne		
		Stężenie maksym.	Stężenie średnie	Częstość przekr.,%	Stężenie maksym.	Stężenie średnie	Częstość przekr.,%
m	m	µg/m^3	µg/m^3	3000 µg/m^3	µg/m^3	µg/m^3	1000 µg/m^3
506300	531100	144,5	0,012	0,00	40,1	0,008	0,00
506400	531100	159,2	0,013	0,00	41,4	0,008	0,00
506500	531100	178,9	0,013	0,00	42,5	0,008	0,00
506600	531100	182,1	0,013	0,00	42,6	0,008	0,00
506700	531100	178,0	0,014	0,00	42,2	0,009	0,00
506800	531100	165,3	0,014	0,00	41,2	0,009	0,00
506900	531100	153,8	0,014	0,00	41,3	0,009	0,00
507000	531100	151,4	0,015	0,00	43,2	0,009	0,00
507100	531100	156,9	0,015	0,00	45,3	0,009	0,00
507200	531100	160,2	0,015	0,00	46,3	0,009	0,00
507300	531100	162,1	0,015	0,00	46,6	0,009	0,00
507400	531100	159,8	0,015	0,00	46,8	0,009	0,00
507500	531100	152,8	0,014	0,00	45,4	0,009	0,00
507600	531100	145,4	0,013	0,00	42,8	0,008	0,00
507700	531100	132,6	0,012	0,00	39,4	0,007	0,00
507800	531100	119,3	0,011	0,00	38,1	0,007	0,00
507900	531100	110,7	0,010	0,00	38,6	0,006	0,00
508000	531100	103,9	0,009	0,00	38,6	0,006	0,00
505300	531200	66,0	0,006	0,00	24,2	0,004	0,00
505400	531200	69,2	0,007	0,00	25,3	0,004	0,00
505500	531200	73,4	0,007	0,00	26,2	0,005	0,00
505600	531200	79,7	0,008	0,00	27,4	0,005	0,00
505700	531200	87,1	0,008	0,00	28,6	0,005	0,00
505800	531200	95,9	0,009	0,00	30,2	0,006	0,00
505900	531200	106,2	0,010	0,00	31,8	0,007	0,00
506000	531200	119,4	0,011	0,00	33,7	0,007	0,00
506100	531200	131,9	0,013	0,00	35,7	0,008	0,00
506200	531200	146,0	0,014	0,00	37,3	0,009	0,00
506300	531200	157,4	0,015	0,00	38,5	0,009	0,00
506400	531200	169,1	0,015	0,00	39,3	0,010	0,00
506500	531200	201,8	0,016	0,00	40,6	0,010	0,00
506600	531200	214,9	0,017	0,00	40,8	0,011	0,00
506700	531200	206,7	0,017	0,00	40,8	0,011	0,00
506800	531200	189,9	0,018	0,00	39,8	0,011	0,00
506900	531200	175,7	0,018	0,00	40,0	0,012	0,00
507000	531200	179,2	0,019	0,00	42,9	0,012	0,00
507100	531200	192,5	0,019	0,00	45,5	0,012	0,00
507200	531200	192,4	0,019	0,00	47,5	0,012	0,00
507300	531200	191,1	0,019	0,00	49,4	0,012	0,00
507400	531200	184,4	0,017	0,00	49,4	0,011	0,00
507500	531200	168,8	0,016	0,00	46,6	0,010	0,00
507600	531200	152,3	0,014	0,00	43,7	0,009	0,00
507700	531200	137,0	0,013	0,00	40,5	0,008	0,00
507800	531200	124,7	0,012	0,00	36,9	0,007	0,00
507900	531200	110,2	0,011	0,00	37,3	0,007	0,00
508000	531200	103,8	0,010	0,00	37,5	0,006	0,00
505300	531300	68,7	0,006	0,00	25,3	0,004	0,00
505400	531300	70,5	0,007	0,00	26,2	0,004	0,00
505500	531300	75,0	0,008	0,00	26,7	0,005	0,00
505600	531300	79,2	0,008	0,00	27,5	0,005	0,00
505700	531300	86,7	0,009	0,00	28,6	0,006	0,00
505800	531300	97,6	0,010	0,00	29,9	0,007	0,00
505900	531300	109,7	0,012	0,00	31,7	0,007	0,00
506000	531300	124,8	0,013	0,00	32,8	0,008	0,00
506100	531300	143,9	0,015	0,00	34,4	0,009	0,00
506200	531300	164,9	0,016	0,00	35,3	0,010	0,00
506300	531300	177,4	0,018	0,00	38,4	0,011	0,00
506400	531300	182,8	0,019	0,00	41,7	0,012	0,00
506500	531300	235,1	0,020	0,00	43,9	0,013	0,00
506600	531300	258,3	0,022	0,00	44,8	0,014	0,00
506700	531300	250,9	0,023	0,00	43,2	0,014	0,00
506800	531300	222,6	0,023	0,00	41,0	0,015	0,00
506900	531300	234,2	0,025	0,00	42,6	0,016	0,00
507000	531300	235,5	0,026	0,00	45,4	0,016	0,00
507100	531300	234,7	0,026	0,00	45,3	0,016	0,00
507200	531300	238,7	0,025	0,00	48,3	0,016	0,00
507300	531300	234,2	0,023	0,00	50,0	0,015	0,00
507400	531300	205,4	0,021	0,00	49,2	0,013	0,00
507500	531300	181,1	0,018	0,00	46,8	0,012	0,00
507600	531300	156,7	0,016	0,00	42,8	0,010	0,00
507700	531300	136,6	0,015	0,00	39,7	0,009	0,00
507800	531300	120,1	0,013	0,00	36,8	0,008	0,00
507900	531300	111,1	0,012	0,00	35,0	0,008	0,00
508000	531300	100,3	0,011	0,00	35,3	0,007	0,00
505300	531400	73,2	0,007	0,00	26,2	0,004	0,00
505400	531400	75,8	0,008	0,00	27,2	0,005	0,00

X	Y	węglowodory alifatyczne			węglowodory aromatyczne		
		Stężenie maksym.	Stężenie średnie	Częstość przekr.,%	Stężenie maksym.	Stężenie średnie	Częstość przekr.,%
m	m	µg/m^3	µg/m^3	3000 µg/m^3	µg/m^3	µg/m^3	1000 µg/m^3
505500	531400	79,0	0,008	0,00	27,9	0,005	0,00
505600	531400	82,6	0,009	0,00	28,5	0,006	0,00
505700	531400	87,7	0,010	0,00	28,6	0,007	0,00
505800	531400	97,2	0,012	0,00	29,1	0,007	0,00
505900	531400	110,3	0,013	0,00	30,1	0,008	0,00
506000	531400	129,4	0,015	0,00	31,0	0,009	0,00
506100	531400	154,1	0,017	0,00	33,1	0,011	0,00
506200	531400	186,4	0,019	0,00	36,5	0,012	0,00
506300	531400	212,2	0,022	0,00	39,2	0,014	0,00
506400	531400	209,3	0,024	0,00	40,2	0,015	0,00
506500	531400	273,6	0,026	0,00	40,8	0,016	0,00
506600	531400	330,7	0,029	0,00	41,6	0,018	0,00
506700	531400	319,4	0,031	0,00	42,0	0,019	0,00
506800	531400	274,5	0,032	0,00	40,3	0,020	0,00
506900	531400	313,8	0,034	0,00	41,4	0,021	0,00
507000	531400	327,2	0,034	0,00	46,4	0,021	0,00
507100	531400	349,7	0,035	0,00	45,9	0,022	0,00
507200	531400	318,6	0,033	0,00	46,9	0,021	0,00
507300	531400	256,2	0,029	0,00	47,0	0,018	0,00
507400	531400	205,1	0,025	0,00	47,0	0,016	0,00
507500	531400	173,0	0,021	0,00	44,7	0,013	0,00
507600	531400	149,0	0,019	0,00	41,7	0,012	0,00
507700	531400	129,7	0,016	0,00	38,4	0,010	0,00
507800	531400	115,1	0,015	0,00	36,0	0,009	0,00
507900	531400	107,2	0,013	0,00	32,9	0,008	0,00
508000	531400	94,8	0,012	0,00	33,7	0,008	0,00
505300	531500	77,2	0,007	0,00	27,2	0,005	0,00
505400	531500	81,3	0,008	0,00	28,3	0,005	0,00
505500	531500	86,5	0,009	0,00	29,5	0,006	0,00
505600	531500	91,5	0,010	0,00	30,5	0,006	0,00
505700	531500	97,3	0,011	0,00	31,1	0,007	0,00
505800	531500	104,9	0,013	0,00	31,5	0,008	0,00
505900	531500	113,1	0,015	0,00	31,3	0,009	0,00
506000	531500	128,2	0,017	0,00	30,4	0,011	0,00
506100	531500	154,6	0,020	0,00	33,0	0,013	0,00
506200	531500	199,6	0,023	0,00	36,0	0,015	0,00
506300	531500	254,4	0,027	0,00	37,0	0,017	0,00
506400	531500	262,6	0,029	0,00	35,7	0,018	0,00
506500	531500	344,7	0,033	0,00	33,9	0,020	0,00
506600	531500	492,5	0,040	0,00	33,6	0,024	0,00
506700	531500	387,0	0,046	0,00	36,2	0,027	0,00
507100	531500	368,8	0,049	0,00	42,0	0,030	0,00
507200	531500	262,6	0,043	0,00	42,1	0,027	0,00
507300	531500	210,1	0,035	0,00	41,4	0,022	0,00
507400	531500	172,1	0,029	0,00	42,0	0,018	0,00
507500	531500	147,6	0,024	0,00	40,9	0,015	0,00
507600	531500	132,1	0,021	0,00	39,3	0,013	0,00
507700	531500	120,6	0,018	0,00	35,9	0,011	0,00
507800	531500	105,1	0,016	0,00	34,2	0,010	0,00
507900	531500	100,4	0,014	0,00	31,2	0,009	0,00
508000	531500	91,7	0,013	0,00	31,7	0,008	0,00
505300	531600	84,0	0,008	0,00	28,1	0,005	0,00
505400	531600	86,9	0,009	0,00	29,9	0,006	0,00
505500	531600	94,4	0,010	0,00	30,9	0,006	0,00
505600	531600	99,9	0,011	0,00	32,6	0,007	0,00
505700	531600	107,9	0,012	0,00	33,8	0,008	0,00
505800	531600	118,3	0,014	0,00	34,7	0,009	0,00
505900	531600	133,1	0,016	0,00	35,1	0,010	0,00
506000	531600	149,9	0,019	0,00	34,7	0,012	0,00
506100	531600	174,2	0,023	0,00	34,7	0,014	0,00
506200	531600	216,0	0,028	0,00	35,2	0,017	0,00
506300	531600	298,7	0,032	0,00	32,6	0,020	0,00
506400	531600	368,8	0,035	0,00	30,6	0,021	0,00
507100	531600	192,5	0,060	0,00	35,9	0,036	0,00
507200	531600	162,4	0,048	0,00	35,1	0,030	0,00
507300	531600	146,9	0,038	0,00	34,8	0,024	0,00
507400	531600	132,7	0,031	0,00	36,4	0,020	0,00
507500	531600	123,5	0,026	0,00	36,0	0,016	0,00
507600	531600	114,3	0,022	0,00	34,9	0,014	0,00
507700	531600	105,3	0,019	0,00	33,4	0,012	0,00
507800	531600	95,3	0,017	0,00	32,1	0,011	0,00
507900	531600	89,4	0,015	0,00	29,5	0,009	0,00
508000	531600	88,2	0,013	0,00	28,6	0,008	0,00
505300	531700	87,0	0,008	0,00	30,4	0,005	0,00
505400	531700	94,9	0,009	0,00	31,2	0,006	0,00
505500	531700	100,6	0,010	0,00	32,7	0,006	0,00

X	Y	węglowodory alifatyczne			węglowodory aromatyczne		
		Stężenie maksym.	Stężenie średnie	Częstość przekr.,%	Stężenie maksym.	Stężenie średnie	Częstość przekr.,%
m	m	µg/m^3	µg/m^3	3000 µg/m^3	µg/m^3	µg/m^3	1000 µg/m^3
505600	531700	110,4	0,012	0,00	34,8	0,007	0,00
505700	531700	121,2	0,013	0,00	36,5	0,008	0,00
505800	531700	132,8	0,015	0,00	37,8	0,010	0,00
505900	531700	148,8	0,018	0,00	39,1	0,011	0,00
506000	531700	171,0	0,022	0,00	39,0	0,014	0,00
506100	531700	203,0	0,027	0,00	39,7	0,017	0,00
506200	531700	252,3	0,033	0,00	39,3	0,021	0,00
506300	531700	329,0	0,040	0,00	37,5	0,024	0,00
507000	531700	181,7	0,094	0,00	28,8	0,055	0,00
507100	531700	144,1	0,066	0,00	29,8	0,040	0,00
507200	531700	126,6	0,050	0,00	29,4	0,031	0,00
507300	531700	115,7	0,040	0,00	30,9	0,025	0,00
507400	531700	108,8	0,032	0,00	31,8	0,020	0,00
507500	531700	103,6	0,027	0,00	31,9	0,017	0,00
507600	531700	97,4	0,023	0,00	31,8	0,014	0,00
507700	531700	92,2	0,020	0,00	31,1	0,012	0,00
507800	531700	85,7	0,017	0,00	29,8	0,011	0,00
507900	531700	80,9	0,015	0,00	27,9	0,010	0,00
508000	531700	78,3	0,013	0,00	27,1	0,009	0,00
505300	531800	94,4	0,008	0,00	31,2	0,005	0,00
505400	531800	101,2	0,009	0,00	32,1	0,006	0,00
505500	531800	109,3	0,011	0,00	33,9	0,007	0,00
505600	531800	119,2	0,012	0,00	36,4	0,008	0,00
505700	531800	133,9	0,014	0,00	38,7	0,009	0,00
505800	531800	145,8	0,017	0,00	40,8	0,011	0,00
505900	531800	169,9	0,020	0,00	42,6	0,013	0,00
506000	531800	199,7	0,025	0,00	42,7	0,016	0,00
506100	531800	237,0	0,031	0,00	43,4	0,019	0,00
506200	531800	311,4	0,039	0,00	42,7	0,024	0,00
506300	531800	434,6	0,048	0,00	35,3	0,029	0,00
506600	531800	280,0	0,111	0,00	22,8	0,064	0,00
506700	531800	227,4	0,227	0,00	23,8	0,128	0,00
506800	531800	218,3	0,383	0,00	26,8	0,212	0,00
506900	531800	168,1	0,177	0,00	27,3	0,100	0,00
507000	531800	162,7	0,094	0,00	26,2	0,055	0,00
507100	531800	126,8	0,064	0,00	25,4	0,039	0,00
507200	531800	106,0	0,049	0,00	25,8	0,030	0,00
507300	531800	98,0	0,039	0,00	27,0	0,024	0,00
507400	531800	93,0	0,032	0,00	28,2	0,020	0,00
507500	531800	90,3	0,027	0,00	28,1	0,017	0,00
507600	531800	87,5	0,023	0,00	28,3	0,014	0,00
507700	531800	83,2	0,020	0,00	28,0	0,012	0,00
507800	531800	78,7	0,017	0,00	27,2	0,011	0,00
507900	531800	75,2	0,015	0,00	26,2	0,010	0,00
508000	531800	71,9	0,014	0,00	25,7	0,009	0,00
505300	531900	96,7	0,009	0,00	33,2	0,006	0,00
505400	531900	106,7	0,010	0,00	33,1	0,006	0,00
505500	531900	116,2	0,011	0,00	35,4	0,007	0,00
505600	531900	128,6	0,013	0,00	38,0	0,008	0,00
505700	531900	143,3	0,015	0,00	40,7	0,010	0,00
505800	531900	163,2	0,018	0,00	43,1	0,012	0,00
505900	531900	186,3	0,022	0,00	44,8	0,014	0,00
506000	531900	215,9	0,027	0,00	44,7	0,017	0,00
506100	531900	256,3	0,033	0,00	45,1	0,021	0,00
506200	531900	296,0	0,041	0,00	43,9	0,025	0,00
506300	531900	498,5	0,047	0,00	37,4	0,029	0,00
506600	531900	304,9	0,086	0,00	23,6	0,051	0,00
506700	531900	273,0	0,107	0,00	26,2	0,063	0,00
506800	531900	171,6	0,115	0,00	25,4	0,068	0,00
506900	531900	132,8	0,094	0,00	25,7	0,056	0,00
507000	531900	121,7	0,074	0,00	24,8	0,044	0,00
507100	531900	107,5	0,057	0,00	24,0	0,035	0,00
507200	531900	93,9	0,045	0,00	24,8	0,028	0,00
507300	531900	83,6	0,037	0,00	25,4	0,023	0,00
507400	531900	81,4	0,031	0,00	25,5	0,019	0,00
507500	531900	77,6	0,026	0,00	26,2	0,016	0,00
507600	531900	77,0	0,023	0,00	26,2	0,014	0,00
507700	531900	75,9	0,020	0,00	25,8	0,012	0,00
507800	531900	72,0	0,017	0,00	25,1	0,011	0,00
507900	531900	69,3	0,015	0,00	24,7	0,010	0,00
508000	531900	66,7	0,014	0,00	23,9	0,009	0,00
505300	532000	99,8	0,009	0,00	34,6	0,006	0,00
505400	532000	110,4	0,011	0,00	33,7	0,007	0,00
505500	532000	118,6	0,012	0,00	36,3	0,008	0,00
505600	532000	133,5	0,014	0,00	39,1	0,009	0,00
505700	532000	147,7	0,016	0,00	41,9	0,010	0,00

X	Y	węglowodory alifatyczne			węglowodory aromatyczne		
		Stężenie maksym.	Stężenie średnie	Częstość przekr.,%	Stężenie maksym.	Stężenie średnie	Częstość przekr.,%
m	m	µg/m^3	µg/m^3	3000 µg/m^3	µg/m^3	µg/m^3	1000 µg/m^3
505800	532000	167,3	0,019	0,00	44,3	0,012	0,00
505900	532000	200,1	0,023	0,00	46,5	0,014	0,00
506000	532000	230,9	0,027	0,00	47,2	0,017	0,00
506100	532000	265,7	0,033	0,00	46,3	0,021	0,00
506200	532000	321,4	0,038	0,00	47,5	0,024	0,00
506300	532000	380,7	0,043	0,00	42,3	0,027	0,00
506400	532000	285,4	0,046	0,00	35,3	0,028	0,00
506700	532000	219,7	0,076	0,00	27,7	0,046	0,00
506800	532000	151,3	0,076	0,00	26,6	0,046	0,00
506900	532000	116,1	0,065	0,00	26,1	0,039	0,00
507000	532000	99,3	0,056	0,00	25,0	0,034	0,00
507100	532000	91,3	0,048	0,00	24,2	0,029	0,00
507200	532000	83,3	0,040	0,00	24,7	0,025	0,00
507300	532000	79,2	0,034	0,00	25,0	0,021	0,00
507400	532000	73,9	0,029	0,00	24,7	0,018	0,00
507500	532000	71,2	0,025	0,00	24,8	0,016	0,00
507600	532000	69,8	0,022	0,00	24,5	0,014	0,00
507700	532000	68,2	0,019	0,00	24,0	0,012	0,00
507800	532000	67,3	0,017	0,00	23,9	0,011	0,00
507900	532000	64,8	0,015	0,00	23,3	0,009	0,00
508000	532000	64,0	0,013	0,00	23,1	0,008	0,00
505300	532100	104,9	0,010	0,00	35,2	0,006	0,00
505400	532100	110,1	0,011	0,00	35,5	0,007	0,00
505500	532100	122,5	0,013	0,00	36,5	0,008	0,00
505600	532100	136,6	0,015	0,00	39,1	0,009	0,00
505700	532100	149,7	0,017	0,00	42,5	0,011	0,00
505800	532100	172,7	0,019	0,00	45,0	0,012	0,00
505900	532100	194,9	0,022	0,00	47,1	0,014	0,00
506000	532100	217,4	0,026	0,00	47,3	0,016	0,00
506100	532100	243,1	0,030	0,00	45,4	0,019	0,00
506200	532100	266,5	0,034	0,00	46,2	0,021	0,00
506300	532100	276,9	0,039	0,00	44,0	0,024	0,00
506400	532100	387,4	0,041	0,00	38,0	0,025	0,00
506600	532100	338,2	0,051	0,00	30,8	0,031	0,00
506700	532100	238,8	0,058	0,00	31,5	0,036	0,00
506800	532100	143,3	0,057	0,00	30,3	0,035	0,00
506900	532100	108,8	0,050	0,00	29,1	0,031	0,00
507000	532100	95,7	0,044	0,00	26,6	0,027	0,00
507100	532100	86,3	0,039	0,00	25,3	0,024	0,00
507200	532100	79,9	0,034	0,00	25,4	0,021	0,00
507300	532100	75,5	0,030	0,00	25,2	0,019	0,00
507400	532100	70,8	0,027	0,00	24,6	0,017	0,00
507500	532100	68,2	0,023	0,00	24,2	0,015	0,00
507600	532100	66,6	0,021	0,00	23,5	0,013	0,00
507700	532100	63,6	0,018	0,00	22,8	0,012	0,00
507800	532100	62,8	0,016	0,00	22,7	0,010	0,00
507900	532100	61,1	0,015	0,00	22,2	0,009	0,00
508000	532100	60,0	0,013	0,00	22,5	0,008	0,00
505300	532200	103,7	0,010	0,00	36,9	0,007	0,00
505400	532200	113,9	0,011	0,00	35,6	0,007	0,00
505500	532200	122,9	0,013	0,00	36,0	0,008	0,00
505600	532200	134,3	0,015	0,00	38,9	0,009	0,00
505700	532200	146,6	0,016	0,00	42,1	0,010	0,00
505800	532200	162,5	0,019	0,00	44,6	0,012	0,00
505900	532200	180,7	0,021	0,00	46,1	0,013	0,00
506000	532200	193,0	0,024	0,00	46,9	0,015	0,00
506100	532200	204,9	0,026	0,00	45,5	0,017	0,00
506200	532200	215,3	0,030	0,00	42,2	0,019	0,00
506300	532200	213,5	0,033	0,00	41,5	0,020	0,00
506400	532200	318,1	0,034	0,00	39,6	0,021	0,00
506500	532200	327,2	0,036	0,00	39,1	0,023	0,00
506600	532200	240,5	0,041	0,00	38,6	0,025	0,00
506700	532200	222,6	0,043	0,00	37,8	0,027	0,00
506800	532200	168,4	0,043	0,00	34,9	0,027	0,00
506900	532200	129,0	0,040	0,00	31,2	0,025	0,00
507000	532200	105,2	0,036	0,00	27,9	0,022	0,00
507100	532200	89,4	0,032	0,00	27,7	0,020	0,00
507200	532200	80,8	0,029	0,00	26,8	0,018	0,00
507300	532200	74,4	0,026	0,00	25,9	0,016	0,00
507400	532200	70,1	0,024	0,00	25,1	0,015	0,00
507500	532200	66,8	0,021	0,00	24,1	0,013	0,00
507600	532200	63,6	0,019	0,00	23,3	0,012	0,00
507700	532200	61,4	0,017	0,00	22,3	0,011	0,00
507800	532200	59,6	0,016	0,00	21,8	0,010	0,00
507900	532200	58,2	0,014	0,00	21,7	0,009	0,00
508000	532200	55,9	0,013	0,00	22,0	0,008	0,00

X	Y	węglowodory alifatyczne			węglowodory aromatyczne		
		Stężenie maksym.	Stężenie średnie	Częstość przekr.,%	Stężenie maksym.	Stężenie średnie	Częstość przekr.,%
m	m	µg/m^3	µg/m^3	3000 µg/m^3	µg/m^3	µg/m^3	1000 µg/m^3
505300	532300	101,1	0,010	0,00	38,1	0,007	0,00
505400	532300	108,2	0,011	0,00	38,3	0,007	0,00
505500	532300	119,2	0,013	0,00	37,3	0,008	0,00
505600	532300	128,0	0,014	0,00	37,8	0,009	0,00
505700	532300	142,0	0,016	0,00	40,3	0,010	0,00
505800	532300	151,2	0,017	0,00	42,7	0,011	0,00
505900	532300	160,8	0,019	0,00	44,8	0,012	0,00
506000	532300	167,8	0,021	0,00	45,2	0,013	0,00
506100	532300	174,2	0,023	0,00	44,0	0,014	0,00
506200	532300	176,1	0,025	0,00	41,0	0,015	0,00
506300	532300	201,8	0,026	0,00	42,8	0,016	0,00
506400	532300	227,5	0,028	0,00	45,0	0,018	0,00
506500	532300	258,6	0,030	0,00	45,6	0,019	0,00
506600	532300	225,1	0,032	0,00	43,5	0,020	0,00
506700	532300	198,1	0,033	0,00	40,0	0,021	0,00
506800	532300	166,9	0,033	0,00	35,8	0,021	0,00
506900	532300	135,9	0,032	0,00	31,9	0,020	0,00
507000	532300	111,5	0,030	0,00	31,0	0,018	0,00
507100	532300	97,5	0,027	0,00	29,6	0,017	0,00
507200	532300	84,8	0,025	0,00	27,9	0,016	0,00
507300	532300	76,9	0,023	0,00	26,5	0,014	0,00
507400	532300	70,9	0,021	0,00	25,6	0,013	0,00
507500	532300	66,2	0,019	0,00	24,2	0,012	0,00
507600	532300	61,9	0,018	0,00	23,3	0,011	0,00
507700	532300	60,0	0,016	0,00	22,1	0,010	0,00
507800	532300	57,8	0,015	0,00	21,4	0,009	0,00
507900	532300	56,7	0,013	0,00	21,3	0,009	0,00
508000	532300	54,9	0,012	0,00	22,3	0,008	0,00
505300	532400	98,4	0,010	0,00	38,1	0,006	0,00
505400	532400	107,7	0,011	0,00	38,3	0,007	0,00
505500	532400	114,4	0,012	0,00	37,4	0,008	0,00
505600	532400	120,6	0,014	0,00	37,5	0,009	0,00
505700	532400	129,9	0,015	0,00	39,4	0,009	0,00
505800	532400	136,5	0,016	0,00	42,1	0,010	0,00
505900	532400	143,5	0,017	0,00	42,9	0,011	0,00
506000	532400	146,3	0,018	0,00	43,4	0,011	0,00
506100	532400	150,4	0,019	0,00	43,4	0,012	0,00
506200	532400	150,8	0,020	0,00	42,6	0,013	0,00
506300	532400	174,6	0,022	0,00	41,5	0,014	0,00
506400	532400	188,0	0,023	0,00	43,5	0,015	0,00
506500	532400	218,4	0,025	0,00	43,5	0,016	0,00
506600	532400	203,5	0,026	0,00	41,8	0,016	0,00
506700	532400	180,7	0,026	0,00	38,1	0,017	0,00
506800	532400	156,5	0,026	0,00	37,4	0,016	0,00
506900	532400	132,5	0,026	0,00	34,8	0,016	0,00
507000	532400	114,3	0,024	0,00	32,8	0,015	0,00
507100	532400	98,1	0,023	0,00	31,1	0,014	0,00
507200	532400	87,8	0,021	0,00	28,8	0,013	0,00
507300	532400	78,7	0,020	0,00	27,0	0,013	0,00
507400	532400	72,2	0,019	0,00	25,8	0,012	0,00
507500	532400	67,3	0,017	0,00	24,2	0,011	0,00
507600	532400	63,1	0,016	0,00	22,9	0,010	0,00
507700	532400	60,1	0,015	0,00	21,9	0,009	0,00
507800	532400	58,0	0,014	0,00	22,4	0,009	0,00
507900	532400	55,3	0,013	0,00	22,2	0,008	0,00
508000	532400	53,1	0,012	0,00	22,0	0,007	0,00
505300	532500	96,3	0,010	0,00	37,5	0,006	0,00
505400	532500	101,8	0,011	0,00	37,6	0,007	0,00
505500	532500	107,9	0,012	0,00	37,4	0,007	0,00
505600	532500	115,1	0,013	0,00	36,5	0,008	0,00
505700	532500	120,2	0,013	0,00	38,4	0,008	0,00
505800	532500	124,6	0,014	0,00	40,0	0,009	0,00
505900	532500	129,3	0,015	0,00	41,3	0,009	0,00
506000	532500	131,5	0,016	0,00	42,9	0,010	0,00
506100	532500	132,2	0,016	0,00	43,1	0,010	0,00
506200	532500	141,5	0,017	0,00	43,5	0,011	0,00
506300	532500	152,3	0,018	0,00	43,9	0,012	0,00
506400	532500	172,2	0,020	0,00	43,9	0,012	0,00
506500	532500	184,5	0,021	0,00	44,1	0,013	0,00
506600	532500	179,9	0,021	0,00	42,7	0,013	0,00
506700	532500	164,5	0,022	0,00	40,6	0,014	0,00
506800	532500	146,3	0,022	0,00	38,5	0,013	0,00
506900	532500	130,4	0,021	0,00	36,0	0,013	0,00
507000	532500	113,4	0,020	0,00	33,9	0,013	0,00
507100	532500	99,3	0,019	0,00	31,0	0,012	0,00
507200	532500	88,7	0,018	0,00	29,2	0,012	0,00

X	Y	węglowodory alifatyczne			węglowodory aromatyczne		
		Stężenie maksym.	Stężenie średnie	Częstość przekr.,%	Stężenie maksym.	Stężenie średnie	Częstość przekr.,%
m	m	µg/m^3	µg/m^3	3000 µg/m^3	µg/m^3	µg/m^3	1000 µg/m^3
507300	532500	80,9	0,017	0,00	27,3	0,011	0,00
507400	532500	73,1	0,016	0,00	25,7	0,010	0,00
507500	532500	66,6	0,015	0,00	24,1	0,010	0,00
507600	532500	64,0	0,015	0,00	22,9	0,009	0,00
507700	532500	59,9	0,014	0,00	21,9	0,009	0,00
507800	532500	56,6	0,013	0,00	22,1	0,008	0,00
507900	532500	54,8	0,012	0,00	22,7	0,008	0,00
508000	532500	52,8	0,011	0,00	23,1	0,007	0,00
505300	532600	92,7	0,009	0,00	38,7	0,006	0,00
505400	532600	99,3	0,010	0,00	37,7	0,006	0,00
505500	532600	102,3	0,011	0,00	38,1	0,007	0,00
505600	532600	107,7	0,011	0,00	36,2	0,007	0,00
505700	532600	112,0	0,012	0,00	37,0	0,008	0,00
505800	532600	115,0	0,012	0,00	38,9	0,008	0,00
505900	532600	116,9	0,013	0,00	40,7	0,008	0,00
506000	532600	120,5	0,014	0,00	41,3	0,009	0,00
506100	532600	124,0	0,014	0,00	42,7	0,009	0,00
506200	532600	130,8	0,015	0,00	43,3	0,010	0,00
506300	532600	140,7	0,016	0,00	44,1	0,010	0,00
506400	532600	156,8	0,017	0,00	44,2	0,011	0,00
506500	532600	161,6	0,018	0,00	44,3	0,011	0,00
506600	532600	158,0	0,018	0,00	42,8	0,011	0,00
506700	532600	146,8	0,018	0,00	41,4	0,012	0,00
506800	532600	135,7	0,018	0,00	38,7	0,011	0,00
506900	532600	123,5	0,018	0,00	35,9	0,011	0,00
507000	532600	108,4	0,017	0,00	34,1	0,011	0,00
507100	532600	96,4	0,016	0,00	31,5	0,010	0,00
507200	532600	87,5	0,016	0,00	29,2	0,010	0,00
507300	532600	79,4	0,015	0,00	27,2	0,010	0,00
507400	532600	72,4	0,014	0,00	25,4	0,009	0,00
507500	532600	68,6	0,014	0,00	24,0	0,009	0,00
507600	532600	63,4	0,013	0,00	22,6	0,008	0,00
507700	532600	59,1	0,012	0,00	23,0	0,008	0,00
507800	532600	56,2	0,012	0,00	23,4	0,007	0,00
507900	532600	54,1	0,011	0,00	23,3	0,007	0,00
508000	532600	52,5	0,010	0,00	23,4	0,007	0,00
505300	532700	90,3	0,009	0,00	38,7	0,006	0,00
505400	532700	93,4	0,009	0,00	39,2	0,006	0,00
505500	532700	97,3	0,010	0,00	37,4	0,006	0,00
505600	532700	101,7	0,010	0,00	37,3	0,007	0,00
505700	532700	104,4	0,011	0,00	35,7	0,007	0,00
505800	532700	106,6	0,011	0,00	37,4	0,007	0,00
505900	532700	111,8	0,011	0,00	38,6	0,007	0,00
506000	532700	114,4	0,012	0,00	39,9	0,008	0,00
506100	532700	118,1	0,013	0,00	41,1	0,008	0,00
506200	532700	125,1	0,013	0,00	41,9	0,008	0,00
506300	532700	134,1	0,014	0,00	42,4	0,009	0,00
506400	532700	140,3	0,015	0,00	42,5	0,009	0,00
506500	532700	145,6	0,015	0,00	41,9	0,010	0,00
506600	532700	142,7	0,016	0,00	41,2	0,010	0,00
506700	532700	138,0	0,016	0,00	38,9	0,010	0,00
506800	532700	122,4	0,016	0,00	37,8	0,010	0,00
506900	532700	116,1	0,015	0,00	34,6	0,010	0,00
507000	532700	103,8	0,015	0,00	33,0	0,009	0,00
507100	532700	93,3	0,014	0,00	30,9	0,009	0,00
507200	532700	84,7	0,014	0,00	28,8	0,009	0,00
507300	532700	79,1	0,013	0,00	26,5	0,008	0,00
507400	532700	73,7	0,013	0,00	25,0	0,008	0,00
507500	532700	67,4	0,012	0,00	24,0	0,008	0,00
507600	532700	63,5	0,012	0,00	24,1	0,007	0,00
507700	532700	59,8	0,011	0,00	23,4	0,007	0,00
507800	532700	56,2	0,011	0,00	23,2	0,007	0,00
507900	532700	54,1	0,010	0,00	23,1	0,007	0,00
508000	532700	51,4	0,010	0,00	23,2	0,006	0,00
505300	532800	84,7	0,008	0,00	39,1	0,005	0,00
505400	532800	88,9	0,009	0,00	38,0	0,005	0,00
505500	532800	92,5	0,009	0,00	38,2	0,006	0,00
505600	532800	97,2	0,009	0,00	36,7	0,006	0,00
505700	532800	100,3	0,009	0,00	36,2	0,006	0,00
505800	532800	102,2	0,010	0,00	35,4	0,006	0,00
505900	532800	106,5	0,010	0,00	36,6	0,006	0,00
506000	532800	110,0	0,011	0,00	38,1	0,007	0,00
506100	532800	113,8	0,011	0,00	38,7	0,007	0,00
506200	532800	118,2	0,012	0,00	39,4	0,007	0,00
506300	532800	122,8	0,012	0,00	39,9	0,008	0,00
506400	532800	128,1	0,013	0,00	40,0	0,008	0,00

X	Y	węglowodory alifatyczne			węglowodory aromatyczne		
		Stężenie maksym.	Stężenie średnie	Częstość przekr.,%	Stężenie maksym.	Stężenie średnie	Częstość przekr.,%
m	m	µg/m^3	µg/m^3	3000 µg/m^3	µg/m^3	µg/m^3	1000 µg/m^3
506500	532800	129,5	0,013	0,00	39,5	0,008	0,00
506600	532800	129,3	0,014	0,00	38,8	0,009	0,00
506700	532800	120,8	0,014	0,00	37,1	0,009	0,00
506800	532800	117,3	0,014	0,00	35,0	0,009	0,00
506900	532800	107,4	0,013	0,00	33,4	0,008	0,00
507000	532800	96,7	0,013	0,00	31,8	0,008	0,00
507100	532800	89,7	0,012	0,00	29,7	0,008	0,00
507200	532800	83,1	0,012	0,00	27,9	0,008	0,00
507300	532800	77,1	0,012	0,00	26,1	0,007	0,00
507400	532800	71,9	0,011	0,00	25,2	0,007	0,00
507500	532800	66,0	0,011	0,00	24,6	0,007	0,00
507600	532800	62,3	0,011	0,00	24,7	0,007	0,00
507700	532800	59,6	0,010	0,00	25,1	0,006	0,00
507800	532800	56,0	0,010	0,00	24,4	0,006	0,00
507900	532800	53,4	0,009	0,00	23,9	0,006	0,00
508000	532800	51,3	0,009	0,00	24,0	0,006	0,00
505300	532900	84,5	0,008	0,00	37,7	0,005	0,00
505400	532900	86,6	0,008	0,00	37,4	0,005	0,00
505500	532900	87,5	0,008	0,00	38,6	0,005	0,00
505600	532900	93,7	0,008	0,00	37,9	0,005	0,00
505700	532900	94,1	0,009	0,00	36,7	0,005	0,00
505800	532900	97,7	0,009	0,00	35,9	0,006	0,00
505900	532900	101,5	0,009	0,00	35,4	0,006	0,00
506000	532900	104,7	0,010	0,00	35,6	0,006	0,00
506100	532900	108,2	0,010	0,00	36,5	0,006	0,00
506200	532900	112,4	0,011	0,00	37,2	0,007	0,00
506300	532900	115,8	0,011	0,00	37,6	0,007	0,00
506400	532900	116,9	0,012	0,00	37,4	0,007	0,00
506500	532900	120,5	0,012	0,00	36,7	0,007	0,00
506600	532900	117,7	0,012	0,00	35,9	0,008	0,00
506700	532900	112,1	0,012	0,00	34,9	0,008	0,00
506800	532900	105,1	0,012	0,00	33,5	0,008	0,00
506900	532900	98,6	0,012	0,00	31,7	0,007	0,00
507000	532900	91,3	0,011	0,00	30,1	0,007	0,00
507100	532900	84,4	0,011	0,00	28,6	0,007	0,00
507200	532900	80,2	0,011	0,00	26,7	0,007	0,00
507300	532900	75,8	0,010	0,00	26,7	0,007	0,00
507400	532900	69,0	0,010	0,00	26,6	0,006	0,00
507500	532900	65,9	0,010	0,00	25,9	0,006	0,00
507600	532900	61,3	0,010	0,00	25,4	0,006	0,00
507700	532900	59,3	0,009	0,00	25,8	0,006	0,00
507800	532900	55,4	0,009	0,00	25,4	0,006	0,00
507900	532900	53,3	0,009	0,00	24,9	0,006	0,00
508000	532900	51,2	0,008	0,00	24,9	0,005	0,00
505300	533000	78,9	0,007	0,00	37,4	0,004	0,00
505400	533000	80,5	0,007	0,00	38,7	0,005	0,00
505500	533000	87,5	0,007	0,00	38,2	0,005	0,00
505600	533000	85,9	0,008	0,00	38,0	0,005	0,00
505700	533000	92,1	0,008	0,00	36,5	0,005	0,00
505800	533000	94,8	0,008	0,00	37,1	0,005	0,00
505900	533000	96,2	0,008	0,00	36,4	0,005	0,00
506000	533000	97,9	0,009	0,00	35,0	0,006	0,00
506100	533000	101,8	0,009	0,00	34,3	0,006	0,00
506200	533000	104,2	0,010	0,00	34,6	0,006	0,00
506300	533000	107,0	0,010	0,00	34,5	0,006	0,00
506400	533000	107,4	0,010	0,00	34,4	0,007	0,00
506500	533000	109,3	0,011	0,00	33,9	0,007	0,00
506600	533000	106,2	0,011	0,00	33,4	0,007	0,00
506700	533000	103,8	0,011	0,00	32,4	0,007	0,00
506800	533000	99,3	0,011	0,00	31,5	0,007	0,00
506900	533000	95,0	0,011	0,00	30,0	0,007	0,00
507000	533000	89,9	0,010	0,00	28,6	0,006	0,00
507100	533000	83,7	0,010	0,00	28,6	0,006	0,00
507200	533000	76,4	0,010	0,00	28,3	0,006	0,00
507300	533000	72,8	0,009	0,00	27,7	0,006	0,00
507400	533000	68,2	0,009	0,00	27,2	0,006	0,00
507500	533000	64,4	0,009	0,00	26,8	0,006	0,00
507600	533000	60,0	0,009	0,00	25,6	0,005	0,00
507700	533000	58,3	0,008	0,00	26,1	0,005	0,00
507800	533000	55,5	0,008	0,00	26,2	0,005	0,00
507900	533000	53,1	0,008	0,00	25,7	0,005	0,00
508000	533000	50,3	0,008	0,00	25,4	0,005	0,00
505300	533100	77,7	0,006	0,00	37,5	0,004	0,00
505400	533100	79,6	0,007	0,00	37,5	0,004	0,00
505500	533100	82,0	0,007	0,00	37,6	0,004	0,00
505600	533100	84,8	0,007	0,00	38,3	0,004	0,00

X	Y	węglowodory alifatyczne			węglowodory aromatyczne		
		Stężenie maksym.	Stężenie średnie	Częstość przekr.,%	Stężenie maksym.	Stężenie średnie	Częstość przekr.,%
m	m	µg/m^3	µg/m^3	3000 µg/m^3	µg/m^3	µg/m^3	1000 µg/m^3
505700	533100	86,9	0,007	0,00	37,0	0,005	0,00
505800	533100	89,1	0,007	0,00	37,6	0,005	0,00
505900	533100	92,2	0,008	0,00	36,6	0,005	0,00
506000	533100	93,1	0,008	0,00	35,0	0,005	0,00
506100	533100	96,6	0,008	0,00	36,2	0,005	0,00
506200	533100	97,7	0,009	0,00	34,1	0,006	0,00
506300	533100	98,8	0,009	0,00	34,3	0,006	0,00
506400	533100	99,4	0,009	0,00	33,9	0,006	0,00
506500	533100	99,8	0,010	0,00	33,2	0,006	0,00
506600	533100	98,4	0,010	0,00	32,1	0,006	0,00
506700	533100	96,7	0,010	0,00	31,4	0,006	0,00
506800	533100	92,6	0,010	0,00	31,4	0,006	0,00
506900	533100	86,6	0,009	0,00	31,2	0,006	0,00
507000	533100	83,2	0,009	0,00	29,9	0,006	0,00
507100	533100	80,0	0,009	0,00	30,0	0,006	0,00
507200	533100	74,4	0,009	0,00	28,9	0,005	0,00
507300	533100	69,6	0,008	0,00	27,9	0,005	0,00
507400	533100	66,4	0,008	0,00	28,2	0,005	0,00
507500	533100	62,8	0,008	0,00	27,1	0,005	0,00
507600	533100	58,2	0,008	0,00	26,0	0,005	0,00
507700	533100	56,6	0,008	0,00	26,7	0,005	0,00
507800	533100	54,0	0,007	0,00	26,5	0,005	0,00
507900	533100	51,7	0,007	0,00	26,0	0,005	0,00
508000	533100	49,4	0,007	0,00	25,5	0,005	0,00

Wyniki obliczeń stężeń w dodatkowych punktach

Lp	Opis punktu	X	Y	Wysok.	benzen			dwutlenek siarki		
					Stężenie maksym.	Stężenie średnie	Częstość przekr.,%	Stężenie maksym.	Stężenie średnie	Częstość przekr.,%
		m	m	m	µg/m^3	µg/m^3	30 µg/m^3	µg/m^3	µg/m^3	350 µg/m^3
1	Płocka 5b, 87-800 Włocławek	506280,6	532173,7	0,8	1,05	0,0005	0,00	104,7	1,049	0,00
2	Płocka 5b, 87-800 Włocławek	506280,6	532173,7	1,8	1,05	0,0005	0,00	104,7	1,050	0,00
3	Płocka 5b, 87-800 Włocławek	506280,6	532173,7	2,8	1,05	0,0005	0,00	104,8	1,051	0,00
4	Płocka 5b, 87-800 Włocławek	506280,6	532173,7	3,8	1,05	0,0005	0,00	104,9	1,053	0,00
5	Płocka 5b, 87-800 Włocławek	506280,6	532173,7	4,8	1,06	0,0005	0,00	105,0	1,055	0,00
6	Płocka 5b, 87-800 Włocławek	506280,6	532173,7	5,8	1,06	0,0005	0,00	105,1	1,057	0,00
7	Płocka 8, 87-800 Włocławek	506255,1	532149,9	0,8	1,09	0,0005	0,00	105,0	1,078	0,00
8	Płocka 8, 87-800 Włocławek	506255,1	532149,9	1,8	1,09	0,0005	0,00	105,1	1,078	0,00
9	Płocka 8, 87-800 Włocławek	506255,1	532149,9	2,8	1,09	0,0005	0,00	105,1	1,080	0,00
10	Płocka 8, 87-800 Włocławek	506255,1	532149,9	3,8	1,09	0,0005	0,00	105,2	1,081	0,00
11	Płocka 8, 87-800 Włocławek	506255,1	532149,9	4,8	1,09	0,0005	0,00	105,3	1,083	0,00
12	Płocka 8, 87-800 Włocławek	506255,1	532149,9	5,8	1,09	0,0005	0,00	105,4	1,086	0,00
13	Płocka 10, 87-800 Włocławek	506267,4	532148,5	0,8	1,08	0,0005	0,00	101,8	1,084	0,00
14	Płocka 10, 87-800 Włocławek	506267,4	532148,5	1,8	1,08	0,0005	0,00	101,8	1,085	0,00
15	Płocka 10, 87-800 Włocławek	506267,4	532148,5	2,8	1,08	0,0005	0,00	101,9	1,086	0,00
16	Płocka 12, 87-800 Włocławek	506270,9	532133,7	0,8	1,09	0,0005	0,00	98,1	1,093	0,00
17	Płocka 12, 87-800 Włocławek	506270,9	532133,7	1,8	1,09	0,0005	0,00	98,1	1,094	0,00
18	Płocka 12, 87-800 Włocławek	506270,9	532133,7	2,8	1,09	0,0005	0,00	98,2	1,095	0,00
19	Płocka 14, 87-800 Włocławek	506297,2	532141,1	0,8	1,07	0,0005	0,00	93,2	1,073	0,00
20	Płocka 14, 87-800 Włocławek	506297,2	532141,1	1,8	1,07	0,0005	0,00	93,2	1,074	0,00
21	Płocka 14, 87-800 Włocławek	506297,2	532141,1	2,8	1,07	0,0005	0,00	93,3	1,075	0,00
22	Płocka 14, 87-800 Włocławek	506297,2	532141,1	3,8	1,07	0,0005	0,00	93,3	1,076	0,00
23	Płocka 14, 87-800 Włocławek	506297,2	532141,1	4,8	1,07	0,0005	0,00	93,5	1,079	0,00
24	Płocka 14, 87-800 Włocławek	506297,2	532141,1	5,8	1,07	0,0005	0,00	93,6	1,081	0,00
25	Płocka 16, 87-800 Włocławek	506350,2	532134,1	0,8	1,01	0,0005	0,00	80,0	1,072	0,00
26	Płocka 16, 87-800 Włocławek	506350,2	532134,1	1,8	1,01	0,0005	0,00	80,1	1,073	0,00

Lp	Opis punktu	X	Y	Wysok.	benzen			dwutlenek siarki		
					Stężenie maksym.	Stężenie średnie	Częstość przekr.,%	Stężenie maksym.	Stężenie średnie	Częstość przekr.,%
		m	m	m	µg/m^3	µg/m^3	30 µg/m^3	µg/m^3	µg/m^3	350 µg/m^3
27	Płocka 16, 87-800 Włocławek	506350,2	532134,1	2,8	1,02	0,0005	0,00	80,1	1,074	0,00
28	Płocka 18a, 87-800 Włocławek	506373,8	532093,9	0,8	0,97	0,0006	0,00	67,9	1,106	0,00
29	Płocka 18a, 87-800 Włocławek	506373,8	532093,9	1,8	0,98	0,0006	0,00	68,0	1,106	0,00
30	Płocka 18a, 87-800 Włocławek	506373,8	532093,9	2,8	0,98	0,0006	0,00	68,0	1,108	0,00
31	Płocka 18a, 87-800 Włocławek	506373,8	532093,9	3,8	0,98	0,0006	0,00	68,1	1,109	0,00
32	Płocka 18a, 87-800 Włocławek	506373,8	532093,9	4,8	0,98	0,0006	0,00	68,2	1,112	0,00
33	Płocka 18a, 87-800 Włocławek	506373,8	532093,9	5,8	0,98	0,0006	0,00	68,3	1,115	0,00
34	Płocka 20, 87-800 Włocławek	506393	532131,4	0,8	0,97	0,0005	0,00	71,4	1,043	0,00
35	Płocka 20, 87-800 Włocławek	506393	532131,4	1,8	0,97	0,0005	0,00	71,4	1,044	0,00
36	Płocka 20, 87-800 Włocławek	506393	532131,4	2,8	0,97	0,0005	0,00	71,5	1,045	0,00
37	Płocka 22, 87-800 Włocławek	506399,3	532130,2	0,8	0,96	0,0005	0,00	70,2	1,047	0,00
38	Płocka 22, 87-800 Włocławek	506399,3	532130,2	1,8	0,96	0,0005	0,00	70,2	1,047	0,00
39	Płocka 22, 87-800 Włocławek	506399,3	532130,2	2,8	0,96	0,0005	0,00	70,3	1,049	0,00
40	Płocka 24, 87-800 Włocławek	506411,5	532123,3	0,8	0,94	0,0005	0,00	67,3	1,056	0,00
41	Płocka 24, 87-800 Włocławek	506411,5	532123,3	1,8	0,94	0,0005	0,00	67,3	1,056	0,00
42	Płocka 24, 87-800 Włocławek	506411,5	532123,3	2,8	0,94	0,0005	0,00	67,4	1,058	0,00
43	Barska 2A, 87-806 Włocławek	506415	532098	0,8	0,92	0,0005	0,00	68,0	1,072	0,00
44	Barska 2A, 87-806 Włocławek	506415	532098	1,8	0,92	0,0005	0,00	68,0	1,073	0,00
45	Barska 2A, 87-806 Włocławek	506415	532098	2,8	0,92	0,0005	0,00	68,0	1,074	0,00
46	Płocka 9a, 87-800 Włocławek	506419,6	532155	0,8	0,94	0,0005	0,00	71,8	1,008	0,00
47	Płocka 9a, 87-800 Włocławek	506419,6	532155	1,8	0,94	0,0005	0,00	71,8	1,008	0,00
48	Płocka 9a, 87-800 Włocławek	506419,6	532155	2,8	0,94	0,0005	0,00	71,9	1,009	0,00
49	Płocka 11, 87-800 Włocławek	506438,4	532150,1	0,8	0,92	0,0005	0,00	68,5	1,017	0,00
50	Płocka 11, 87-800 Włocławek	506438,4	532150,1	1,8	0,92	0,0005	0,00	68,5	1,018	0,00
51	Płocka 11, 87-800 Włocławek	506438,4	532150,1	2,8	0,92	0,0005	0,00	68,6	1,019	0,00
52	Płocka 13, 87-800 Włocławek	506461	532148,3	0,8	0,90	0,0005	0,00	66,8	1,016	0,00
53	Płocka 13, 87-800 Włocławek	506461	532148,3	1,8	0,90	0,0005	0,00	66,8	1,017	0,00
54	Płocka 13, 87-800 Włocławek	506461	532148,3	2,8	0,90	0,0005	0,00	66,9	1,018	0,00
55	Barska 3, 87-800 Włocławek	506456,6	532023,5	0,8	0,84	0,0006	0,00	74,1	1,147	0,00
56	Barska 3, 87-800 Włocławek	506456,6	532023,5	1,8	0,84	0,0006	0,00	74,1	1,148	0,00
57	Barska 3, 87-800 Włocławek	506456,6	532023,5	2,8	0,84	0,0006	0,00	74,1	1,150	0,00
58	Płocka 30/32, 87-806 Włocławek	506649,6	532033	0,8	0,72	0,0008	0,00	74,7	1,069	0,00
59	Płocka 30/32, 87-806 Włocławek	506649,6	532033	1,8	0,72	0,0008	0,00	74,7	1,071	0,00
60	Płocka 30/32, 87-806 Włocławek	506649,6	532033	2,8	0,72	0,0008	0,00	74,7	1,074	0,00
61	Płocka 30/32, 87-806 Włocławek	506649,6	532033	3,8	0,72	0,0008	0,00	74,7	1,078	0,00
62	Płocka 30/32, 87-806 Włocławek	506649,6	532033	4,8	0,72	0,0008	0,00	74,7	1,084	0,00
63	Płocka 30/32, 87-806 Włocławek	506649,6	532033	5,8	0,72	0,0008	0,00	74,7	1,091	0,00
64	Płocka 17, 87-800 Włocławek	506626,5	532130,9	0,8	0,82	0,0006	0,00	72,8	1,077	0,00
65	Płocka 17, 87-800 Włocławek	506626,5	532130,9	1,8	0,82	0,0006	0,00	72,8	1,078	0,00
66	Płocka 17, 87-800 Włocławek	506626,5	532130,9	2,8	0,83	0,0006	0,00	72,8	1,080	0,00
67	Płocka 21, 87-800 Włocławek	506673,7	532125,8	0,8	0,82	0,0007	0,00	73,6	1,104	0,00
68	Płocka 21, 87-800 Włocławek	506673,7	532125,8	1,8	0,82	0,0007	0,00	73,6	1,105	0,00
69	Płocka 21, 87-800 Włocławek	506673,7	532125,8	2,8	0,82	0,0007	0,00	73,6	1,107	0,00

Lp	Opis punktu	X	Y	Wysok.	benzen			dwutlenek siarki		
					Stężenie maksym.	Stężenie średnie	Częstość przekr.,%	Stężenie maksym.	Stężenie średnie	Częstość przekr.,%
		m	m	m	µg/m^3	µg/m^3	30 µg/m^3	µg/m^3	µg/m^3	350 µg/m^3
70	Płocka 23, 87-800 Włocławek	506695,2	532124,9	0,8	0,83	0,0007	0,00	73,8	1,111	0,00
71	Płocka 23, 87-800 Włocławek	506695,2	532124,9	1,8	0,83	0,0007	0,00	73,8	1,112	0,00
72	Płocka 23, 87-800 Włocławek	506695,2	532124,9	2,8	0,83	0,0007	0,00	73,8	1,114	0,00
73	Płocka 23, 87-800 Włocławek	506695,2	532124,9	3,8	0,83	0,0007	0,00	73,9	1,117	0,00
74	Płocka 23, 87-800 Włocławek	506695,2	532124,9	4,8	0,83	0,0007	0,00	73,9	1,121	0,00
75	Płocka 23, 87-800 Włocławek	506695,2	532124,9	5,8	0,83	0,0007	0,00	73,9	1,125	0,00
76	Płocka 25, 87-800 Włocławek	506726,9	532136,9	0,8	0,83	0,0007	0,00	73,4	1,126	0,00
77	Płocka 25, 87-800 Włocławek	506726,9	532136,9	1,8	0,83	0,0007	0,00	73,4	1,127	0,00
78	Płocka 25, 87-800 Włocławek	506726,9	532136,9	2,8	0,83	0,0007	0,00	73,5	1,129	0,00
79	Płocka 25, 87-800 Włocławek	506726,9	532136,9	3,8	0,83	0,0007	0,00	73,5	1,131	0,00
80	Płocka 25, 87-800 Włocławek	506726,9	532136,9	4,8	0,83	0,0007	0,00	73,5	1,135	0,00
81	Płocka 25, 87-800 Włocławek	506726,9	532136,9	5,8	0,83	0,0007	0,00	73,6	1,139	0,00
82	Płocka 30/32, 87-806 Włocławek	506636,4	531867,1	0,8	0,57	0,0011	0,00	61,7	0,587	0,00
83	Płocka 30/32, 87-806 Włocławek	506636,4	531867,1	1,8	0,57	0,0011	0,00	61,8	0,591	0,00
84	Płocka 30/32, 87-806 Włocławek	506636,4	531867,1	2,8	0,57	0,0011	0,00	62,0	0,596	0,00
85	Zielna 16, 87-806 Włocławek	507066,3	531647,6	0,8	0,79	0,0007	0,00	84,9	1,761	0,00
86	Zielna 16, 87-806 Włocławek	507066,3	531647,6	1,8	0,79	0,0007	0,00	84,9	1,766	0,00
87	Zielna 16, 87-806 Włocławek	507066,3	531647,6	2,8	0,79	0,0007	0,00	85,0	1,774	0,00
88	Zielna 27, 87-806 Włocławek	507123,9	531673,3	0,8	0,77	0,0007	0,00	91,7	2,028	0,00
89	Zielna 27, 87-806 Włocławek	507123,9	531673,3	1,8	0,77	0,0007	0,00	91,7	2,031	0,00
90	Zielna 27, 87-806 Włocławek	507123,9	531673,3	2,8	0,77	0,0007	0,00	91,7	2,037	0,00
91	Zielna 27, 87-806 Włocławek	507123,9	531673,3	3,8	0,77	0,0007	0,00	91,8	2,046	0,00
92	Zielna 27, 87-806 Włocławek	507123,9	531673,3	4,8	0,77	0,0007	0,00	91,9	2,057	0,00
93	Zielna 27, 87-806 Włocławek	507123,9	531673,3	5,8	0,77	0,0007	0,00	92,0	2,070	0,00
94	Zielna 27a, 87-806 Włocławek	507120,2	531665,6	0,8	0,78	0,0007	0,00	94,7	2,003	0,00
95	Zielna 27a, 87-806 Włocławek	507120,2	531665,6	1,8	0,78	0,0007	0,00	94,8	2,006	0,00
96	Zielna 27a, 87-806 Włocławek	507120,2	531665,6	2,8	0,78	0,0007	0,00	94,8	2,012	0,00
97	Zielna 29, 87-806 Włocławek	507112,8	531653,4	0,8	0,81	0,0007	0,00	94,5	1,961	0,00
98	Zielna 29, 87-806 Włocławek	507112,8	531653,4	1,8	0,81	0,0007	0,00	94,6	1,965	0,00
99	Zielna 29, 87-806 Włocławek	507112,8	531653,4	2,8	0,81	0,0007	0,00	94,6	1,971	0,00
100	Zielna 29, 87-806 Włocławek	507112,8	531653,4	3,8	0,81	0,0007	0,00	94,7	1,980	0,00
101	Zielna 29, 87-806 Włocławek	507112,8	531653,4	4,8	0,81	0,0007	0,00	94,8	1,991	0,00
102	Zielna 29, 87-806 Włocławek	507112,8	531653,4	5,8	0,81	0,0007	0,00	95,0	2,006	0,00
103	Zielna 29a, 87-806 Włocławek	507108,6	531645,5	0,8	0,81	0,0007	0,00	91,6	1,950	0,00
104	Zielna 29a, 87-806 Włocławek	507108,6	531645,5	1,8	0,81	0,0007	0,00	91,7	1,954	0,00
105	Zielna 29a, 87-806 Włocławek	507108,6	531645,5	2,8	0,81	0,0007	0,00	91,7	1,960	0,00
106	Zielna 29a, 87-806 Włocławek	507108,6	531645,5	3,8	0,81	0,0007	0,00	91,8	1,969	0,00
107	Zielna 29a, 87-806 Włocławek	507108,6	531645,5	4,8	0,81	0,0007	0,00	91,9	1,981	0,00
108	Zielna 29a, 87-806 Włocławek	507108,6	531645,5	5,8	0,81	0,0007	0,00	92,0	1,996	0,00
109	Zielna 31, 87-806 Włocławek	507101,2	531630,7	0,8	0,85	0,0007	0,00	94,5	1,868	0,00
110	Zielna 31, 87-806 Włocławek	507101,2	531630,7	1,8	0,85	0,0007	0,00	94,5	1,871	0,00
111	Zielna 31, 87-806 Włocławek	507101,2	531630,7	2,8	0,85	0,0007	0,00	94,6	1,877	0,00
112	Zielna 29a, 87-806 Włocławek	507129,9	531638,1	0,8	0,82	0,0007	0,00	98,8	1,981	0,00
113	Zielna 29a, 87-806 Włocławek	507129,9	531638,1	1,8	0,82	0,0007	0,00	98,9	1,984	0,00
114	Zielna 29a, 87-806 Włocławek	507129,9	531638,1	2,8	0,82	0,0007	0,00	98,9	1,990	0,00
115	Zielna 20, 87-800 Włocławek	507018,6	531521,7	0,8	1,01	0,0006	0,00	96,7	1,243	0,00
116	Zielna 20, 87-800 Włocławek	507018,6	531521,7	1,8	1,01	0,0006	0,00	96,7	1,246	0,00
117	Zielna 20, 87-800 Włocławek	507018,6	531521,7	2,8	1,02	0,0006	0,00	96,8	1,253	0,00
118	Zielna 41h, 87-806 Włocławek	507098	531349,4	0,8	1,13	0,0004	0,00	147,9	1,190	0,00
119	Zielna 41h, 87-806 Włocławek	507098	531349,4	1,8	1,13	0,0004	0,00	148,0	1,191	0,00
120	Zielna 41h, 87-806 Włocławek	507098	531349,4	2,8	1,13	0,0004	0,00	148,0	1,193	0,00

Lp	Opis punktu	X	Y	Wysok.	benzen			dwutlenek siarki		
					Stężenie maksym.	Stężenie średnie	Częstość przekr.,%	Stężenie maksym.	Stężenie średnie	Częstość przekr.,%
		m	m	m	µg/m^3	µg/m^3	30 µg/m^3	µg/m^3	µg/m^3	350 µg/m^3
121	Barska 13a, 87-800 Włocławek	506254,9	531509,5	0,8	0,90	0,0004	0,00	91,9	0,834	0,00
122	Barska 13a, 87-800 Włocławek	506254,9	531509,5	1,8	0,90	0,0004	0,00	92,0	0,835	0,00
123	Barska 13a, 87-800 Włocławek	506254,9	531509,5	2,8	0,90	0,0004	0,00	92,0	0,836	0,00
124	Barska 13a, 87-800 Włocławek	506254,9	531509,5	3,8	0,90	0,0004	0,00	92,1	0,837	0,00
125	Barska 13a, 87-800 Włocławek	506254,9	531509,5	4,8	0,90	0,0004	0,00	92,2	0,839	0,00
126	Barska 13a, 87-800 Włocławek	506254,9	531509,5	5,8	0,91	0,0004	0,00	92,3	0,842	0,00
127	Polna, 87-822 Włocławek	506323,6	531615,2	0,8	0,81	0,0005	0,00	75,6	0,932	0,00
128	Polna, 87-822 Włocławek	506323,6	531615,2	1,8	0,81	0,0005	0,00	75,6	0,933	0,00
129	Polna, 87-822 Włocławek	506323,6	531615,2	2,8	0,82	0,0005	0,00	75,6	0,935	0,00
130	Polna, 87-822 Włocławek	506323,6	531615,2	3,8	0,82	0,0005	0,00	75,7	0,938	0,00
131	Polna, 87-822 Włocławek	506323,6	531615,2	4,8	0,82	0,0005	0,00	75,7	0,941	0,00
132	Polna, 87-822 Włocławek	506323,6	531615,2	5,8	0,83	0,0005	0,00	75,8	0,945	0,00
133	Barska 14, 87-800 Włocławek	506217,2	531677,7	0,8	0,94	0,0005	0,00	81,4	0,954	0,00
134	Barska 14, 87-800 Włocławek	506217,2	531677,7	1,8	0,94	0,0005	0,00	81,4	0,955	0,00
135	Barska 14, 87-800 Włocławek	506217,2	531677,7	2,8	0,95	0,0005	0,00	81,5	0,956	0,00
136	Barska 14, 87-800 Włocławek	506217,2	531677,7	3,8	0,95	0,0005	0,00	81,5	0,957	0,00
137	Barska 14, 87-800 Włocławek	506217,2	531677,7	4,8	0,95	0,0005	0,00	81,7	0,960	0,00
138	Barska 14, 87-800 Włocławek	506217,2	531677,7	5,8	0,95	0,0005	0,00	81,8	0,962	0,00
139	Barska 10, 87-800 Włocławek	506274,6	531794,7	0,8	0,94	0,0008	0,00	72,1	1,147	0,00
140	Barska 10, 87-800 Włocławek	506274,6	531794,7	1,8	0,94	0,0008	0,00	72,1	1,148	0,00
141	Barska 10, 87-800 Włocławek	506274,6	531794,7	2,8	0,95	0,0008	0,00	72,1	1,150	0,00
142	Barska 10, 87-800 Włocławek	506274,6	531794,7	3,8	0,95	0,0008	0,00	72,1	1,152	0,00
143	Barska 10, 87-800 Włocławek	506274,6	531794,7	4,8	0,96	0,0008	0,00	72,1	1,155	0,00
144	Barska 10, 87-800 Włocławek	506274,6	531794,7	5,8	0,96	0,0008	0,00	72,2	1,159	0,00
145	Barska 6, 87-800 Włocławek	506296,3	531840,1	0,8	0,89	0,0009	0,00	72,6	1,253	0,00
146	Barska 6, 87-800 Włocławek	506296,3	531840,1	1,8	0,89	0,0009	0,00	72,6	1,254	0,00
147	Barska 6, 87-800 Włocławek	506296,3	531840,1	2,8	0,89	0,0009	0,00	72,6	1,256	0,00
148	Barska 6, 87-800 Włocławek	506296,3	531840,1	3,8	0,89	0,0009	0,00	72,6	1,259	0,00
149	Barska 6, 87-800 Włocławek	506296,3	531840,1	4,8	0,89	0,0009	0,00	72,6	1,262	0,00
150	Barska 6, 87-800 Włocławek	506296,3	531840,1	5,8	0,90	0,0009	0,00	72,7	1,267	0,00
151	Uzdrowisko Wieniec-Zdrój	499600	532300	0	0,46	0,0000	0,00	42,0	0,102	0,00

Lp	Opis punktu	X	Y	Wysok.	pył PM-10			pył zawieszony PM 2,5		
					Stężenie maksym.	Stężenie średnie	Częstość przekr.,%	Stężenie maksym.	Stężenie średnie	Częstość przekr.,%
		m	m	m	µg/m^3	µg/m^3	280 µg/m^3	µg/m^3	µg/m^3	-
1	Płocka 5b, 87-800 Włocławek	506280,6	532173,7	0,8	12,0	0,090	0,00	11,5	0,085	-
2	Płocka 5b, 87-800 Włocławek	506280,6	532173,7	1,8	12,1	0,091	0,00	11,7	0,086	-
3	Płocka 5b, 87-800 Włocławek	506280,6	532173,7	2,8	12,3	0,093	0,00	11,8	0,088	-
4	Płocka 5b, 87-800 Włocławek	506280,6	532173,7	3,8	12,5	0,095	0,00	12,0	0,090	-
5	Płocka 5b, 87-800 Włocławek	506280,6	532173,7	4,8	12,8	0,097	0,00	12,1	0,091	-
6	Płocka 5b, 87-800 Włocławek	506280,6	532173,7	5,8	13,1	0,099	0,00	12,4	0,093	-
7	Płocka 8, 87-800 Włocławek	506255,1	532149,9	0,8	12,3	0,092	0,00	12,1	0,087	-
8	Płocka 8, 87-800 Włocławek	506255,1	532149,9	1,8	12,4	0,094	0,00	12,2	0,088	-
9	Płocka 8, 87-800 Włocławek	506255,1	532149,9	2,8	12,6	0,095	0,00	12,4	0,090	-
10	Płocka 8, 87-800 Włocławek	506255,1	532149,9	3,8	12,8	0,097	0,00	12,5	0,092	-
11	Płocka 8, 87-800 Włocławek	506255,1	532149,9	4,8	12,9	0,099	0,00	12,7	0,094	-

Lp	Opis punktu	X	Y	Wysok.	pył PM-10			pył zawieszony PM 2,5		
					Stężenie maksym.	Stężenie średnie	Częstość przekr.,%	Stężenie maksym.	Stężenie średnie	Częstość przekr.,%
		m	m	m	µg/m^3	µg/m^3	280 µg/m^3	µg/m^3	µg/m^3	-
12	Płocka 8, 87-800 Włocławek	506255,1	532149,9	5,8	13,1	0,101	0,00	12,9	0,095	-
13	Płocka 10, 87-800 Włocławek	506267,4	532148,5	0,8	11,9	0,093	0,00	11,7	0,088	-
14	Płocka 10, 87-800 Włocławek	506267,4	532148,5	1,8	12,0	0,095	0,00	11,9	0,089	-
15	Płocka 10, 87-800 Włocławek	506267,4	532148,5	2,8	12,2	0,096	0,00	12,0	0,091	-
16	Płocka 12, 87-800 Włocławek	506270,9	532133,7	0,8	12,0	0,094	0,00	11,8	0,089	-
17	Płocka 12, 87-800 Włocławek	506270,9	532133,7	1,8	12,2	0,096	0,00	12,0	0,091	-
18	Płocka 12, 87-800 Włocławek	506270,9	532133,7	2,8	12,3	0,098	0,00	12,2	0,093	-
19	Płocka 14, 87-800 Włocławek	506297,2	532141,1	0,8	11,6	0,093	0,00	11,4	0,088	-
20	Płocka 14, 87-800 Włocławek	506297,2	532141,1	1,8	11,8	0,095	0,00	11,5	0,090	-
21	Płocka 14, 87-800 Włocławek	506297,2	532141,1	2,8	12,1	0,097	0,00	11,7	0,092	-
22	Płocka 14, 87-800 Włocławek	506297,2	532141,1	3,8	12,4	0,099	0,00	11,9	0,094	-
23	Płocka 14, 87-800 Włocławek	506297,2	532141,1	4,8	12,7	0,101	0,00	12,1	0,096	-
24	Płocka 14, 87-800 Włocławek	506297,2	532141,1	5,8	13,1	0,103	0,00	12,4	0,098	-
25	Płocka 16, 87-800 Włocławek	506350,2	532134,1	0,8	12,1	0,095	0,00	11,5	0,090	-
26	Płocka 16, 87-800 Włocławek	506350,2	532134,1	1,8	12,2	0,097	0,00	11,6	0,092	-
27	Płocka 16, 87-800 Włocławek	506350,2	532134,1	2,8	12,3	0,099	0,00	11,7	0,094	-
28	Płocka 18a, 87-800 Włocławek	506373,8	532093,9	0,8	12,9	0,100	0,00	12,3	0,096	-
29	Płocka 18a, 87-800 Włocławek	506373,8	532093,9	1,8	13,1	0,103	0,00	12,4	0,098	-
30	Płocka 18a, 87-800 Włocławek	506373,8	532093,9	2,8	13,2	0,105	0,00	12,6	0,100	-
31	Płocka 18a, 87-800 Włocławek	506373,8	532093,9	3,8	13,4	0,108	0,00	12,7	0,102	-
32	Płocka 18a, 87-800 Włocławek	506373,8	532093,9	4,8	13,5	0,110	0,00	12,8	0,105	-
33	Płocka 18a, 87-800 Włocławek	506373,8	532093,9	5,8	13,7	0,113	0,00	13,0	0,107	-
34	Płocka 20, 87-800 Włocławek	506393	532131,4	0,8	12,6	0,094	0,00	12,0	0,090	-
35	Płocka 20, 87-800 Włocławek	506393	532131,4	1,8	12,8	0,096	0,00	12,1	0,092	-
36	Płocka 20, 87-800 Włocławek	506393	532131,4	2,8	12,9	0,098	0,00	12,2	0,094	-
37	Płocka 22, 87-800 Włocławek	506399,3	532130,2	0,8	12,7	0,094	0,00	12,1	0,090	-
38	Płocka 22, 87-800 Włocławek	506399,3	532130,2	1,8	12,9	0,097	0,00	12,2	0,092	-
39	Płocka 22, 87-800 Włocławek	506399,3	532130,2	2,8	13,0	0,099	0,00	12,3	0,094	-
40	Płocka 24, 87-800 Włocławek	506411,5	532123,3	0,8	13,0	0,096	0,00	12,3	0,091	-
41	Płocka 24, 87-800 Włocławek	506411,5	532123,3	1,8	13,1	0,098	0,00	12,4	0,093	-
42	Płocka 24, 87-800 Włocławek	506411,5	532123,3	2,8	13,3	0,100	0,00	12,6	0,095	-
43	Barska 2A, 87-806 Włocławek	506415	532098	0,8	13,4	0,098	0,00	12,7	0,094	-
44	Barska 2A, 87-806 Włocławek	506415	532098	1,8	13,5	0,101	0,00	12,8	0,096	-
45	Barska 2A, 87-806 Włocławek	506415	532098	2,8	13,7	0,103	0,00	13,0	0,098	-
46	Płocka 9a, 87-800 Włocławek	506419,6	532155	0,8	12,6	0,091	0,00	11,9	0,086	-
47	Płocka 9a, 87-800 Włocławek	506419,6	532155	1,8	12,7	0,093	0,00	12,1	0,088	-

Lp	Opis punktu	X	Y	Wysok.	pył PM-10			pył zawieszony PM 2,5		
					Stężenie maksym.	Stężenie średnie	Częstość przekr.,%	Stężenie maksym.	Stężenie średnie	Częstość przekr.,%
		m	m	m	µg/m^3	µg/m^3	280 µg/m^3	µg/m^3	µg/m^3	-
48	Płocka 9a, 87-800 Włocławek	506419,6	532155	2,8	12,8	0,095	0,00	12,2	0,090	-
49	Płocka 11, 87-800 Włocławek	506438,4	532150,1	0,8	12,8	0,092	0,00	12,2	0,088	-
50	Płocka 11, 87-800 Włocławek	506438,4	532150,1	1,8	13,0	0,094	0,00	12,3	0,089	-
51	Płocka 11, 87-800 Włocławek	506438,4	532150,1	2,8	13,1	0,096	0,00	12,5	0,092	-
52	Płocka 13, 87-800 Włocławek	506461	532148,3	0,8	13,1	0,092	0,00	12,4	0,088	-
53	Płocka 13, 87-800 Włocławek	506461	532148,3	1,8	13,3	0,094	0,00	12,6	0,090	-
54	Płocka 13, 87-800 Włocławek	506461	532148,3	2,8	13,4	0,097	0,00	12,7	0,092	-
55	Barska 3, 87-800 Włocławek	506456,6	532023,5	0,8	14,6	0,110	0,00	13,8	0,105	-
56	Barska 3, 87-800 Włocławek	506456,6	532023,5	1,8	14,8	0,113	0,00	14,1	0,108	-
57	Barska 3, 87-800 Włocławek	506456,6	532023,5	2,8	15,1	0,116	0,00	14,3	0,111	-
58	Płocka 30/32, 87-806 Włocławek	506649,6	532033	0,8	14,9	0,112	0,00	14,1	0,108	-
59	Płocka 30/32, 87-806 Włocławek	506649,6	532033	1,8	15,1	0,116	0,00	14,3	0,111	-
60	Płocka 30/32, 87-806 Włocławek	506649,6	532033	2,8	15,3	0,120	0,00	14,5	0,115	-
61	Płocka 30/32, 87-806 Włocławek	506649,6	532033	3,8	15,6	0,124	0,00	14,8	0,119	-
62	Płocka 30/32, 87-806 Włocławek	506649,6	532033	4,8	16,0	0,128	0,00	15,2	0,123	-
63	Płocka 30/32, 87-806 Włocławek	506649,6	532033	5,8	16,4	0,132	0,00	15,6	0,127	-
64	Płocka 17, 87-800 Włocławek	506626,5	532130,9	0,8	14,4	0,103	0,00	13,7	0,099	-
65	Płocka 17, 87-800 Włocławek	506626,5	532130,9	1,8	14,7	0,106	0,00	13,9	0,101	-
66	Płocka 17, 87-800 Włocławek	506626,5	532130,9	2,8	14,9	0,109	0,00	14,1	0,104	-
67	Płocka 21, 87-800 Włocławek	506673,7	532125,8	0,8	14,6	0,107	0,00	13,9	0,102	-
68	Płocka 21, 87-800 Włocławek	506673,7	532125,8	1,8	14,9	0,110	0,00	14,1	0,105	-
69	Płocka 21, 87-800 Włocławek	506673,7	532125,8	2,8	15,1	0,113	0,00	14,3	0,108	-
70	Płocka 23, 87-800 Włocławek	506695,2	532124,9	0,8	14,6	0,108	0,00	13,9	0,104	-
71	Płocka 23, 87-800 Włocławek	506695,2	532124,9	1,8	14,9	0,111	0,00	14,1	0,106	-
72	Płocka 23, 87-800 Włocławek	506695,2	532124,9	2,8	15,2	0,114	0,00	14,4	0,109	-
73	Płocka 23, 87-800 Włocławek	506695,2	532124,9	3,8	15,4	0,117	0,00	14,6	0,112	-
74	Płocka 23, 87-800 Włocławek	506695,2	532124,9	4,8	15,7	0,121	0,00	14,9	0,115	-
75	Płocka 23, 87-800 Włocławek	506695,2	532124,9	5,8	16,0	0,124	0,00	15,1	0,119	-
76	Płocka 25, 87-800 Włocławek	506726,9	532136,9	0,8	14,5	0,109	0,00	13,8	0,104	-
77	Płocka 25, 87-800 Włocławek	506726,9	532136,9	1,8	14,8	0,112	0,00	14,0	0,107	-
78	Płocka 25, 87-800 Włocławek	506726,9	532136,9	2,8	15,0	0,115	0,00	14,3	0,110	-
79	Płocka 25, 87-800 Włocławek	506726,9	532136,9	3,8	15,3	0,118	0,00	14,5	0,113	-
80	Płocka 25, 87-800 Włocławek	506726,9	532136,9	4,8	15,6	0,121	0,00	14,8	0,116	-
81	Płocka 25, 87-800 Włocławek	506726,9	532136,9	5,8	15,8	0,124	0,00	15,0	0,119	-
82	Płocka 30/32, 87-806 Włocławek	506636,4	531867,1	0,8	11,5	0,111	0,00	11,0	0,108	-
83	Płocka 30/32, 87-806 Włocławek	506636,4	531867,1	1,8	12,0	0,116	0,00	11,4	0,113	-

Lp	Opis punktu	X	Y	Wysok.	pył PM-10			pył zawieszony PM 2,5		
					Stężenie maksym.	Stężenie średnie	Częstość przekr.,%	Stężenie maksym.	Stężenie średnie	Częstość przekr.,%
		m	m	m	µg/m^3	µg/m^3	280 µg/m^3	µg/m^3	µg/m^3	-
84	Płocka 30/32, 87-806 Włocławek	506636,4	531867,1	2,8	12,5	0,122	0,00	11,9	0,118	-
85	Zielna 16, 87-806 Włocławek	507066,3	531647,6	0,8	15,7	0,175	0,00	14,9	0,168	-
86	Zielna 16, 87-806 Włocławek	507066,3	531647,6	1,8	16,0	0,183	0,00	15,2	0,175	-
87	Zielna 16, 87-806 Włocławek	507066,3	531647,6	2,8	16,3	0,191	0,00	15,5	0,182	-
88	Zielna 27, 87-806 Włocławek	507123,9	531673,3	0,8	14,8	0,189	0,00	14,1	0,180	-
89	Zielna 27, 87-806 Włocławek	507123,9	531673,3	1,8	15,0	0,195	0,00	14,3	0,186	-
90	Zielna 27, 87-806 Włocławek	507123,9	531673,3	2,8	15,2	0,202	0,00	14,5	0,193	-
91	Zielna 27, 87-806 Włocławek	507123,9	531673,3	3,8	15,6	0,210	0,00	14,8	0,200	-
92	Zielna 27, 87-806 Włocławek	507123,9	531673,3	4,8	15,9	0,217	0,00	15,1	0,207	-
93	Zielna 27, 87-806 Włocławek	507123,9	531673,3	5,8	16,3	0,224	0,00	15,5	0,214	-
94	Zielna 27a, 87-806 Włocławek	507120,2	531665,6	0,8	14,9	0,187	0,00	14,2	0,178	-
95	Zielna 27a, 87-806 Włocławek	507120,2	531665,6	1,8	15,1	0,193	0,00	14,4	0,185	-
96	Zielna 27a, 87-806 Włocławek	507120,2	531665,6	2,8	15,3	0,200	0,00	14,6	0,191	-
97	Zielna 29, 87-806 Włocławek	507112,8	531653,4	0,8	15,1	0,184	0,00	14,3	0,175	-
98	Zielna 29, 87-806 Włocławek	507112,8	531653,4	1,8	15,3	0,191	0,00	14,5	0,182	-
99	Zielna 29, 87-806 Włocławek	507112,8	531653,4	2,8	15,5	0,198	0,00	14,7	0,189	-
100	Zielna 29, 87-806 Włocławek	507112,8	531653,4	3,8	15,7	0,205	0,00	14,9	0,195	-
101	Zielna 29, 87-806 Włocławek	507112,8	531653,4	4,8	16,0	0,212	0,00	15,1	0,202	-
102	Zielna 29, 87-806 Włocławek	507112,8	531653,4	5,8	16,2	0,220	0,00	15,4	0,210	-
103	Zielna 29a, 87-806 Włocławek	507108,6	531645,5	0,8	15,2	0,183	0,00	14,4	0,174	-
104	Zielna 29a, 87-806 Włocławek	507108,6	531645,5	1,8	15,4	0,190	0,00	14,6	0,181	-
105	Zielna 29a, 87-806 Włocławek	507108,6	531645,5	2,8	15,6	0,197	0,00	14,8	0,188	-
106	Zielna 29a, 87-806 Włocławek	507108,6	531645,5	3,8	15,8	0,204	0,00	15,0	0,195	-
107	Zielna 29a, 87-806 Włocławek	507108,6	531645,5	4,8	16,0	0,212	0,00	15,2	0,202	-
108	Zielna 29a, 87-806 Włocławek	507108,6	531645,5	5,8	16,3	0,219	0,00	15,4	0,209	-
109	Zielna 31, 87-806 Włocławek	507101,2	531630,7	0,8	15,3	0,176	0,00	14,5	0,168	-
110	Zielna 31, 87-806 Włocławek	507101,2	531630,7	1,8	15,5	0,183	0,00	14,7	0,175	-
111	Zielna 31, 87-806 Włocławek	507101,2	531630,7	2,8	15,7	0,190	0,00	14,9	0,181	-
112	Zielna 29a, 87-806 Włocławek	507129,9	531638,1	0,8	14,6	0,182	0,00	13,9	0,173	-
113	Zielna 29a, 87-806 Włocławek	507129,9	531638,1	1,8	14,9	0,188	0,00	14,1	0,179	-
114	Zielna 29a, 87-806 Włocławek	507129,9	531638,1	2,8	15,3	0,195	0,00	14,5	0,185	-
115	Zielna 20, 87-800 Włocławek	507018,6	531521,7	0,8	15,7	0,123	0,00	14,8	0,118	-
116	Zielna 20, 87-800 Włocławek	507018,6	531521,7	1,8	16,0	0,129	0,00	15,2	0,123	-
117	Zielna 20, 87-800 Włocławek	507018,6	531521,7	2,8	16,3	0,134	0,00	15,5	0,128	-
118	Zielna 41h, 87-806 Włocławek	507098	531349,4	0,8	14,8	0,100	0,00	14,4	0,095	-
119	Zielna 41h, 87-806 Włocławek	507098	531349,4	1,8	15,0	0,103	0,00	14,7	0,097	-

Lp	Opis punktu	X	Y	Wysok.	pył PM-10			pył zawieszony PM 2,5		
					Stężenie maksym.	Stężenie średnie	Częstość przekr.,%	Stężenie maksym.	Stężenie średnie	Częstość przekr.,%
		m	m	m	µg/m^3	µg/m^3	280 µg/m^3	µg/m^3	µg/m^3	-
120	Zielna 41h, 87-806 Włocławek	507098	531349,4	2,8	15,3	0,106	0,00	14,9	0,100	-
121	Barska 13a, 87-800 Włocławek	506254,9	531509,5	0,8	13,7	0,072	0,00	13,0	0,069	-
122	Barska 13a, 87-800 Włocławek	506254,9	531509,5	1,8	13,8	0,074	0,00	13,1	0,070	-
123	Barska 13a, 87-800 Włocławek	506254,9	531509,5	2,8	14,0	0,076	0,00	13,3	0,072	-
124	Barska 13a, 87-800 Włocławek	506254,9	531509,5	3,8	14,2	0,078	0,00	13,5	0,074	-
125	Barska 13a, 87-800 Włocławek	506254,9	531509,5	4,8	14,4	0,079	0,00	13,7	0,075	-
126	Barska 13a, 87-800 Włocławek	506254,9	531509,5	5,8	14,6	0,081	0,00	13,8	0,077	-
127	Polna, 87-822 Włocławek	506323,6	531615,2	0,8	14,7	0,086	0,00	14,0	0,082	-
128	Polna, 87-822 Włocławek	506323,6	531615,2	1,8	15,0	0,088	0,00	14,2	0,084	-
129	Polna, 87-822 Włocławek	506323,6	531615,2	2,8	15,3	0,091	0,00	14,5	0,087	-
130	Polna, 87-822 Włocławek	506323,6	531615,2	3,8	15,6	0,094	0,00	14,8	0,089	-
131	Polna, 87-822 Włocławek	506323,6	531615,2	4,8	15,9	0,096	0,00	15,1	0,092	-
132	Polna, 87-822 Włocławek	506323,6	531615,2	5,8	16,2	0,099	0,00	15,4	0,094	-
133	Barska 14, 87-800 Włocławek	506217,2	531677,7	0,8	13,5	0,084	0,00	12,8	0,080	-
134	Barska 14, 87-800 Włocławek	506217,2	531677,7	1,8	13,6	0,086	0,00	12,9	0,082	-
135	Barska 14, 87-800 Włocławek	506217,2	531677,7	2,8	13,8	0,088	0,00	13,1	0,084	-
136	Barska 14, 87-800 Włocławek	506217,2	531677,7	3,8	14,0	0,090	0,00	13,3	0,086	-
137	Barska 14, 87-800 Włocławek	506217,2	531677,7	4,8	14,2	0,092	0,00	13,4	0,088	-
138	Barska 14, 87-800 Włocławek	506217,2	531677,7	5,8	14,3	0,094	0,00	13,6	0,090	-
139	Barska 10, 87-800 Włocławek	506274,6	531794,7	0,8	14,1	0,104	0,00	13,4	0,099	-
140	Barska 10, 87-800 Włocławek	506274,6	531794,7	1,8	14,4	0,107	0,00	13,6	0,101	-
141	Barska 10, 87-800 Włocławek	506274,6	531794,7	2,8	14,6	0,110	0,00	13,8	0,104	-
142	Barska 10, 87-800 Włocławek	506274,6	531794,7	3,8	14,8	0,112	0,00	14,0	0,107	-
143	Barska 10, 87-800 Włocławek	506274,6	531794,7	4,8	15,0	0,115	0,00	14,2	0,110	-
144	Barska 10, 87-800 Włocławek	506274,6	531794,7	5,8	15,2	0,118	0,00	14,5	0,113	-
145	Barska 6, 87-800 Włocławek	506296,3	531840,1	0,8	14,3	0,114	0,00	13,5	0,109	-
146	Barska 6, 87-800 Włocławek	506296,3	531840,1	1,8	14,5	0,118	0,00	13,7	0,112	-
147	Barska 6, 87-800 Włocławek	506296,3	531840,1	2,8	14,7	0,121	0,00	13,9	0,115	-
148	Barska 6, 87-800 Włocławek	506296,3	531840,1	3,8	14,9	0,124	0,00	14,2	0,118	-
149	Barska 6, 87-800 Włocławek	506296,3	531840,1	4,8	15,2	0,127	0,00	14,4	0,121	-
150	Barska 6, 87-800 Włocławek	506296,3	531840,1	5,8	15,4	0,131	0,00	14,6	0,124	-
151	Uzdrowisko Wieniec-Zdrój	499600	532300	0	5,4	0,006	0,00	5,3	0,005	-

Lp	Opis punktu	X	Y	Wysok.	tlenek węgla			tlenki azotu jako NO2		
					Stężenie maksym.	Stężenie średnie	Częstość przekr.,%	Stężenie maksym.	Stężenie średnie	Częstość przekr.,%
		m	m	m	µg/m^3	µg/m^3	30000 µg/m^3	µg/m^3	µg/m^3	200 µg/m^3
1	Płocka 5b, 87-800 Włocławek	506280,6	532173,7	0,8	1157,9	1,492	0,00	986,5	2,402	0,08
2	Płocka 5b, 87-800 Włocławek	506280,6	532173,7	1,8	1158,0	1,493	0,00	986,6	2,404	0,08
3	Płocka 5b, 87-800 Włocławek	506280,6	532173,7	2,8	1158,2	1,495	0,00	986,8	2,407	0,08

Lp	Opis punktu	X	Y	Wysok.	tlenek węgla			tlenki azotu jako NO2		
					Stężenie maksym.	Stężenie średnie	Częstość przekr.,%	Stężenie maksym.	Stężenie średnie	Częstość przekr.,%
		m	m	m	µg/m^3	µg/m^3	30000 µg/m^3	µg/m^3	µg/m^3	200 µg/m^3
4	Płocka 5b, 87-800 Włocławek	506280,6	532173,7	3,8	1158,5	1,497	0,00	987,1	2,411	0,08
5	Płocka 5b, 87-800 Włocławek	506280,6	532173,7	4,8	1158,9	1,500	0,00	987,4	2,417	0,08
6	Płocka 5b, 87-800 Włocławek	506280,6	532173,7	5,8	1159,3	1,504	0,00	987,8	2,424	0,09
7	Płocka 8, 87-800 Włocławek	506255,1	532149,9	0,8	1202,6	1,521	0,00	1031,3	2,460	0,09
8	Płocka 8, 87-800 Włocławek	506255,1	532149,9	1,8	1202,8	1,522	0,00	1031,4	2,462	0,09
9	Płocka 8, 87-800 Włocławek	506255,1	532149,9	2,8	1203,0	1,524	0,00	1031,6	2,465	0,09
10	Płocka 8, 87-800 Włocławek	506255,1	532149,9	3,8	1203,3	1,526	0,00	1031,8	2,469	0,09
11	Płocka 8, 87-800 Włocławek	506255,1	532149,9	4,8	1203,7	1,529	0,00	1032,2	2,475	0,09
12	Płocka 8, 87-800 Włocławek	506255,1	532149,9	5,8	1204,2	1,533	0,00	1032,6	2,482	0,09
13	Płocka 10, 87-800 Włocławek	506267,4	532148,5	0,8	1189,9	1,542	0,00	1013,9	2,485	0,09
14	Płocka 10, 87-800 Włocławek	506267,4	532148,5	1,8	1190,0	1,543	0,00	1014,0	2,487	0,09
15	Płocka 10, 87-800 Włocławek	506267,4	532148,5	2,8	1190,3	1,545	0,00	1014,2	2,490	0,09
16	Płocka 12, 87-800 Włocławek	506270,9	532133,7	0,8	1203,5	1,574	0,00	1025,8	2,521	0,09
17	Płocka 12, 87-800 Włocławek	506270,9	532133,7	1,8	1203,6	1,575	0,00	1026,0	2,523	0,09
18	Płocka 12, 87-800 Włocławek	506270,9	532133,7	2,8	1204,0	1,577	0,00	1026,3	2,526	0,09
19	Płocka 14, 87-800 Włocławek	506297,2	532141,1	0,8	1174,1	1,581	0,00	995,5	2,500	0,09
20	Płocka 14, 87-800 Włocławek	506297,2	532141,1	1,8	1174,3	1,582	0,00	995,7	2,501	0,09
21	Płocka 14, 87-800 Włocławek	506297,2	532141,1	2,8	1174,6	1,584	0,00	996,0	2,505	0,09
22	Płocka 14, 87-800 Włocławek	506297,2	532141,1	3,8	1175,1	1,586	0,00	996,4	2,510	0,09
23	Płocka 14, 87-800 Włocławek	506297,2	532141,1	4,8	1175,8	1,590	0,00	996,9	2,516	0,09
24	Płocka 14, 87-800 Włocławek	506297,2	532141,1	5,8	1176,6	1,594	0,00	997,6	2,524	0,09
25	Płocka 16, 87-800 Włocławek	506350,2	532134,1	0,8	1106,6	1,644	0,00	928,2	2,545	0,09
26	Płocka 16, 87-800 Włocławek	506350,2	532134,1	1,8	1106,9	1,646	0,00	928,4	2,547	0,09
27	Płocka 16, 87-800 Włocławek	506350,2	532134,1	2,8	1107,4	1,648	0,00	928,8	2,551	0,09
28	Płocka 18a, 87-800 Włocławek	506373,8	532093,9	0,8	1061,3	1,754	0,00	890,0	2,654	0,10
29	Płocka 18a, 87-800 Włocławek	506373,8	532093,9	1,8	1061,8	1,756	0,00	890,4	2,657	0,10
30	Płocka 18a, 87-800 Włocławek	506373,8	532093,9	2,8	1062,8	1,759	0,00	891,1	2,662	0,10
31	Płocka 18a, 87-800 Włocławek	506373,8	532093,9	3,8	1064,2	1,763	0,00	892,2	2,669	0,10
32	Płocka 18a, 87-800 Włocławek	506373,8	532093,9	4,8	1065,9	1,769	0,00	893,6	2,679	0,10
33	Płocka 18a, 87-800 Włocławek	506373,8	532093,9	5,8	1068,1	1,777	0,00	895,3	2,691	0,10
34	Płocka 20, 87-800 Włocławek	506393	532131,4	0,8	1054,1	1,645	0,00	881,6	2,499	0,09
35	Płocka 20, 87-800 Włocławek	506393	532131,4	1,8	1054,4	1,646	0,00	881,9	2,501	0,09
36	Płocka 20, 87-800 Włocławek	506393	532131,4	2,8	1055,0	1,649	0,00	882,4	2,506	0,09
37	Płocka 22, 87-800 Włocławek	506399,3	532130,2	0,8	1043,0	1,650	0,00	872,4	2,506	0,09
38	Płocka 22, 87-800 Włocławek	506399,3	532130,2	1,8	1043,3	1,652	0,00	872,6	2,509	0,09
39	Płocka 22, 87-800 Włocławek	506399,3	532130,2	2,8	1043,9	1,654	0,00	873,1	2,513	0,09

Lp	Opis punktu	X	Y	Wysok.	tlenek węgla			tlenki azotu jako NO2		
					Stężenie maksym.	Stężenie średnie	Częstość przekr.,%	Stężenie maksym.	Stężenie średnie	Częstość przekr.,%
		m	m	m	µg/m^3	µg/m^3	30000 µg/m^3	µg/m^3	µg/m^3	200 µg/m^3
40	Płocka 24, 87-800 Włocławek	506411,5	532123,3	0,8	1023,9	1,670	0,00	854,8	2,528	0,09
41	Płocka 24, 87-800 Włocławek	506411,5	532123,3	1,8	1024,2	1,672	0,00	855,1	2,531	0,09
42	Płocka 24, 87-800 Włocławek	506411,5	532123,3	2,8	1024,8	1,675	0,00	855,6	2,536	0,09
43	Barska 2A, 87-806 Włocławek	506415	532098	0,8	997,1	1,726	0,00	840,0	2,577	0,09
44	Barska 2A, 87-806 Włocławek	506415	532098	1,8	997,2	1,728	0,00	840,1	2,580	0,09
45	Barska 2A, 87-806 Włocławek	506415	532098	2,8	997,4	1,732	0,00	840,3	2,585	0,09
46	Płocka 9a, 87-800 Włocławek	506419,6	532155	0,8	1021,7	1,577	0,00	854,6	2,404	0,08
47	Płocka 9a, 87-800 Włocławek	506419,6	532155	1,8	1021,9	1,578	0,00	854,9	2,406	0,08
48	Płocka 9a, 87-800 Włocławek	506419,6	532155	2,8	1022,4	1,581	0,00	855,3	2,410	0,08
49	Płocka 11, 87-800 Włocławek	506438,4	532150,1	0,8	998,7	1,598	0,00	832,8	2,429	0,08
50	Płocka 11, 87-800 Włocławek	506438,4	532150,1	1,8	999,0	1,599	0,00	833,1	2,431	0,08
51	Płocka 11, 87-800 Włocławek	506438,4	532150,1	2,8	999,5	1,602	0,00	833,5	2,436	0,08
52	Płocka 13, 87-800 Włocławek	506461	532148,3	0,8	974,9	1,609	0,00	813,0	2,431	0,08
53	Płocka 13, 87-800 Włocławek	506461	532148,3	1,8	975,2	1,611	0,00	813,3	2,434	0,08
54	Płocka 13, 87-800 Włocławek	506461	532148,3	2,8	975,8	1,613	0,00	813,7	2,438	0,08
55	Barska 3, 87-800 Włocławek	506456,6	532023,5	0,8	909,0	1,954	0,00	759,6	2,762	0,08
56	Barska 3, 87-800 Włocławek	506456,6	532023,5	1,8	909,5	1,956	0,00	760,0	2,765	0,08
57	Barska 3, 87-800 Włocławek	506456,6	532023,5	2,8	910,2	1,960	0,00	760,6	2,772	0,08
58	Płocka 30/32, 87-806 Włocławek	506649,6	532033	0,8	778,6	2,369	0,00	648,7	2,829	0,12
59	Płocka 30/32, 87-806 Włocławek	506649,6	532033	1,8	778,7	2,372	0,00	648,7	2,835	0,12
60	Płocka 30/32, 87-806 Włocławek	506649,6	532033	2,8	778,8	2,376	0,00	648,8	2,845	0,12
61	Płocka 30/32, 87-806 Włocławek	506649,6	532033	3,8	778,9	2,383	0,00	648,9	2,859	0,12
62	Płocka 30/32, 87-806 Włocławek	506649,6	532033	4,8	779,1	2,392	0,00	649,1	2,878	0,12
63	Płocka 30/32, 87-806 Włocławek	506649,6	532033	5,8	779,4	2,402	0,00	649,3	2,901	0,13
64	Płocka 17, 87-800 Włocławek	506626,5	532130,9	0,8	895,9	1,957	0,00	747,0	2,715	0,10
65	Płocka 17, 87-800 Włocławek	506626,5	532130,9	1,8	896,6	1,959	0,00	747,5	2,719	0,10
66	Płocka 17, 87-800 Włocławek	506626,5	532130,9	2,8	897,7	1,961	0,00	748,5	2,724	0,10
67	Płocka 21, 87-800 Włocławek	506673,7	532125,8	0,8	894,1	2,066	0,00	745,1	2,804	0,11
68	Płocka 21, 87-800 Włocławek	506673,7	532125,8	1,8	894,6	2,067	0,00	745,5	2,807	0,11
69	Płocka 21, 87-800 Włocławek	506673,7	532125,8	2,8	895,4	2,069	0,00	746,2	2,813	0,11
70	Płocka 23, 87-800 Włocławek	506695,2	532124,9	0,8	898,3	2,099	0,00	748,5	2,827	0,11
71	Płocka 23, 87-800 Włocławek	506695,2	532124,9	1,8	898,7	2,100	0,00	748,9	2,830	0,12
72	Płocka 23, 87-800 Włocławek	506695,2	532124,9	2,8	899,4	2,101	0,00	749,4	2,836	0,12
73	Płocka 23, 87-800 Włocławek	506695,2	532124,9	3,8	900,3	2,104	0,00	750,2	2,843	0,12
74	Płocka 23, 87-800 Włocławek	506695,2	532124,9	4,8	901,5	2,107	0,00	751,2	2,853	0,12
75	Płocka 23, 87-800 Włocławek	506695,2	532124,9	5,8	903,0	2,111	0,00	752,4	2,866	0,12

Lp	Opis punktu	X	Y	Wysok.	tlenek węgla			tlenki azotu jako NO2		
					Stężenie maksym.	Stężenie średnie	Częstość przekr.,%	Stężenie maksym.	Stężenie średnie	Częstość przekr.,%
		m	m	m	µg/m^3	µg/m^3	30000 µg/m^3	µg/m^3	µg/m^3	200 µg/m^3
76	Płocka 25, 87-800 Włocławek	506726,9	532136,9	0,8	902,7	2,080	0,00	752,3	2,836	0,11
77	Płocka 25, 87-800 Włocławek	506726,9	532136,9	1,8	902,9	2,081	0,00	752,5	2,839	0,11
78	Płocka 25, 87-800 Włocławek	506726,9	532136,9	2,8	903,3	2,082	0,00	752,8	2,844	0,11
79	Płocka 25, 87-800 Włocławek	506726,9	532136,9	3,8	903,7	2,084	0,00	753,1	2,851	0,11
80	Płocka 25, 87-800 Włocławek	506726,9	532136,9	4,8	904,4	2,087	0,00	753,7	2,860	0,11
81	Płocka 25, 87-800 Włocławek	506726,9	532136,9	5,8	905,1	2,090	0,00	754,3	2,871	0,11
82	Płocka 30/32, 87-806 Włocławek	506636,4	531867,1	0,8	744,9	3,542	0,00	558,9	2,093	0,17
83	Płocka 30/32, 87-806 Włocławek	506636,4	531867,1	1,8	740,8	3,539	0,00	559,1	2,101	0,17
84	Płocka 30/32, 87-806 Włocławek	506636,4	531867,1	2,8	733,5	3,533	0,00	559,4	2,115	0,17
85	Zielna 16, 87-806 Włocławek	507066,3	531647,6	0,8	912,0	3,108	0,00	813,4	4,203	0,12
86	Zielna 16, 87-806 Włocławek	507066,3	531647,6	1,8	912,2	3,110	0,00	813,7	4,213	0,12
87	Zielna 16, 87-806 Włocławek	507066,3	531647,6	2,8	912,5	3,114	0,00	814,1	4,231	0,12
88	Zielna 27, 87-806 Włocławek	507123,9	531673,3	0,8	897,0	3,060	0,00	817,3	4,642	0,11
89	Zielna 27, 87-806 Włocławek	507123,9	531673,3	1,8	897,1	3,061	0,00	817,4	4,649	0,11
90	Zielna 27, 87-806 Włocławek	507123,9	531673,3	2,8	897,2	3,064	0,00	817,6	4,661	0,11
91	Zielna 27, 87-806 Włocławek	507123,9	531673,3	3,8	897,4	3,068	0,00	817,8	4,678	0,11
92	Zielna 27, 87-806 Włocławek	507123,9	531673,3	4,8	897,6	3,074	0,00	818,2	4,701	0,12
93	Zielna 27, 87-806 Włocławek	507123,9	531673,3	5,8	897,9	3,080	0,00	818,6	4,729	0,12
94	Zielna 27a, 87-806 Włocławek	507120,2	531665,6	0,8	901,8	3,042	0,00	817,2	4,597	0,12
95	Zielna 27a, 87-806 Włocławek	507120,2	531665,6	1,8	901,8	3,044	0,00	817,3	4,604	0,12
96	Zielna 27a, 87-806 Włocławek	507120,2	531665,6	2,8	902,0	3,047	0,00	817,5	4,617	0,12
97	Zielna 29, 87-806 Włocławek	507112,8	531653,4	0,8	935,4	3,020	0,00	842,1	4,527	0,12
98	Zielna 29, 87-806 Włocławek	507112,8	531653,4	1,8	935,5	3,022	0,00	842,2	4,534	0,12
99	Zielna 29, 87-806 Włocławek	507112,8	531653,4	2,8	935,7	3,025	0,00	842,5	4,547	0,12
100	Zielna 29, 87-806 Włocławek	507112,8	531653,4	3,8	936,0	3,030	0,00	842,8	4,566	0,12
101	Zielna 29, 87-806 Włocławek	507112,8	531653,4	4,8	936,3	3,036	0,00	843,2	4,590	0,12
102	Zielna 29, 87-806 Włocławek	507112,8	531653,4	5,8	936,8	3,043	0,00	843,7	4,620	0,12
103	Zielna 29a, 87-806 Włocławek	507108,6	531645,5	0,8	938,6	3,010	0,00	847,8	4,510	0,12
104	Zielna 29a, 87-806 Włocławek	507108,6	531645,5	1,8	938,7	3,012	0,00	848,0	4,517	0,12
105	Zielna 29a, 87-806 Włocławek	507108,6	531645,5	2,8	938,9	3,015	0,00	848,2	4,530	0,12
106	Zielna 29a, 87-806 Włocławek	507108,6	531645,5	3,8	939,2	3,020	0,00	848,6	4,550	0,12
107	Zielna 29a, 87-806 Włocławek	507108,6	531645,5	4,8	939,5	3,027	0,00	849,1	4,575	0,12
108	Zielna 29a, 87-806 Włocławek	507108,6	531645,5	5,8	940,0	3,035	0,00	849,7	4,605	0,12
109	Zielna 31, 87-806 Włocławek	507101,2	531630,7	0,8	969,2	2,940	0,00	864,9	4,353	0,12
110	Zielna 31, 87-806 Włocławek	507101,2	531630,7	1,8	969,4	2,943	0,00	865,1	4,361	0,12
111	Zielna 31, 87-806 Włocławek	507101,2	531630,7	2,8	969,6	2,946	0,00	865,4	4,375	0,12

Lp	Opis punktu	X	Y	Wysok.	tlenek węgla			tlenki azotu jako NO2		
					Stężenie maksym.	Stężenie średnie	Częstość przekr.,%	Stężenie maksym.	Stężenie średnie	Częstość przekr.,%
		m	m	m	µg/m^3	µg/m^3	30000 µg/m^3	µg/m^3	µg/m^3	200 µg/m^3
112	Zielna 29a, 87-806 Włocławek	507129,9	531638,1	0,8	946,3	2,918	0,00	853,0	4,536	0,12
113	Zielna 29a, 87-806 Włocławek	507129,9	531638,1	1,8	946,3	2,920	0,00	853,2	4,543	0,12
114	Zielna 29a, 87-806 Włocławek	507129,9	531638,1	2,8	946,5	2,923	0,00	853,3	4,554	0,12
115	Zielna 20, 87-800 Włocławek	507018,6	531521,7	0,8	1129,0	2,203	0,00	969,9	3,023	0,10
116	Zielna 20, 87-800 Włocławek	507018,6	531521,7	1,8	1129,7	2,205	0,00	970,6	3,030	0,10
117	Zielna 20, 87-800 Włocławek	507018,6	531521,7	2,8	1131,0	2,210	0,00	971,7	3,043	0,10
118	Zielna 41h, 87-806 Włocławek	507098	531349,4	0,8	1275,4	1,524	0,00	1124,4	2,645	0,06
119	Zielna 41h, 87-806 Włocławek	507098	531349,4	1,8	1275,8	1,525	0,00	1124,7	2,647	0,06
120	Zielna 41h, 87-806 Włocławek	507098	531349,4	2,8	1276,5	1,526	0,00	1125,3	2,651	0,06
121	Barska 13a, 87-800 Włocławek	506254,9	531509,5	0,8	978,0	1,169	0,00	814,1	1,926	0,06
122	Barska 13a, 87-800 Włocławek	506254,9	531509,5	1,8	978,4	1,169	0,00	814,4	1,928	0,06
123	Barska 13a, 87-800 Włocławek	506254,9	531509,5	2,8	979,2	1,171	0,00	815,1	1,930	0,06
124	Barska 13a, 87-800 Włocławek	506254,9	531509,5	3,8	980,3	1,172	0,00	816,0	1,934	0,06
125	Barska 13a, 87-800 Włocławek	506254,9	531509,5	4,8	981,7	1,175	0,00	817,1	1,939	0,06
126	Barska 13a, 87-800 Włocławek	506254,9	531509,5	5,8	983,4	1,178	0,00	818,6	1,945	0,07
127	Polna, 87-822 Włocławek	506323,6	531615,2	0,8	900,5	1,457	0,00	806,0	2,239	0,07
128	Polna, 87-822 Włocławek	506323,6	531615,2	1,8	901,0	1,459	0,00	806,5	2,242	0,07
129	Polna, 87-822 Włocławek	506323,6	531615,2	2,8	901,8	1,461	0,00	807,3	2,247	0,07
130	Polna, 87-822 Włocławek	506323,6	531615,2	3,8	902,9	1,465	0,00	808,4	2,255	0,07
131	Polna, 87-822 Włocławek	506323,6	531615,2	4,8	907,9	1,471	0,00	809,9	2,265	0,08
132	Polna, 87-822 Włocławek	506323,6	531615,2	5,8	914,4	1,477	0,00	811,8	2,277	0,08
133	Barska 14, 87-800 Włocławek	506217,2	531677,7	0,8	1065,8	1,411	0,00	943,0	2,259	0,08
134	Barska 14, 87-800 Włocławek	506217,2	531677,7	1,8	1066,2	1,412	0,00	943,4	2,261	0,08
135	Barska 14, 87-800 Włocławek	506217,2	531677,7	2,8	1067,1	1,414	0,00	944,2	2,265	0,08
136	Barska 14, 87-800 Włocławek	506217,2	531677,7	3,8	1068,3	1,417	0,00	945,2	2,269	0,08
137	Barska 14, 87-800 Włocławek	506217,2	531677,7	4,8	1069,9	1,420	0,00	946,5	2,276	0,08
138	Barska 14, 87-800 Włocławek	506217,2	531677,7	5,8	1071,9	1,424	0,00	948,2	2,283	0,08
139	Barska 10, 87-800 Włocławek	506274,6	531794,7	0,8	1033,4	1,798	0,00	899,8	2,784	0,10
140	Barska 10, 87-800 Włocławek	506274,6	531794,7	1,8	1034,3	1,799	0,00	900,5	2,787	0,10
141	Barska 10, 87-800 Włocławek	506274,6	531794,7	2,8	1035,9	1,802	0,00	901,9	2,793	0,10
142	Barska 10, 87-800 Włocławek	506274,6	531794,7	3,8	1038,9	1,807	0,00	903,8	2,801	0,11
143	Barska 10, 87-800 Włocławek	506274,6	531794,7	4,8	1045,7	1,813	0,00	906,3	2,811	0,11
144	Barska 10, 87-800 Włocławek	506274,6	531794,7	5,8	1054,2	1,821	0,00	909,4	2,825	0,11
145	Barska 6, 87-800 Włocławek	506296,3	531840,1	0,8	975,9	1,940	0,00	856,4	3,003	0,10
146	Barska 6, 87-800 Włocławek	506296,3	531840,1	1,8	976,6	1,942	0,00	857,0	3,007	0,10
147	Barska 6, 87-800 Włocławek	506296,3	531840,1	2,8	977,7	1,945	0,00	858,0	3,013	0,10
148	Barska 6, 87-800 Włocławek	506296,3	531840,1	3,8	979,4	1,950	0,00	859,4	3,023	0,10
149	Barska 6, 87-800 Włocławek	506296,3	531840,1	4,8	981,6	1,956	0,00	861,2	3,035	0,10
150	Barska 6, 87-800 Włocławek	506296,3	531840,1	5,8	984,3	1,964	0,00	863,5	3,050	0,11

Lp	Opis punktu	X	Y	Wysok.	tlenek węgla			tlenki azotu jako NO2		
					Stężenie maksym.	Stężenie średnie	Częstość przekr.,%	Stężenie maksym.	Stężenie średnie	Częstość przekr.,%
		m	m	m	µg/m^3	µg/m^3	30000 µg/m^3	µg/m^3	µg/m^3	200 µg/m^3
151	Uzdrowisko Wieniec-Zdrój	499600	532300	0	519,0	0,062	0,00	444,2	0,142	0,00

Lp	Opis punktu	X	Y	Wysok.	węglowodory alifatyczne			węglowodory aromatyczne		
					Stężenie maksym.	Stężenie średnie	Częstość przekr.,%	Stężenie maksym.	Stężenie średnie	Częstość przekr.,%
		m	m	m	µg/m^3	µg/m^3	3000 µg/m^3	µg/m^3	µg/m^3	1000 µg/m^3
1	Płocka 5b, 87-800 Włocławek	506280,6	532173,7	0,8	228,8	0,034	0,00	42,6	0,021	0,00
2	Płocka 5b, 87-800 Włocławek	506280,6	532173,7	1,8	228,3	0,034	0,00	42,6	0,021	0,00
3	Płocka 5b, 87-800 Włocławek	506280,6	532173,7	2,8	227,6	0,034	0,00	42,7	0,021	0,00
4	Płocka 5b, 87-800 Włocławek	506280,6	532173,7	3,8	226,5	0,034	0,00	42,7	0,021	0,00
5	Płocka 5b, 87-800 Włocławek	506280,6	532173,7	4,8	225,1	0,034	0,00	42,7	0,021	0,00
6	Płocka 5b, 87-800 Włocławek	506280,6	532173,7	5,8	223,4	0,034	0,00	42,7	0,022	0,00
7	Płocka 8, 87-800 Włocławek	506255,1	532149,9	0,8	244,6	0,034	0,00	44,1	0,021	0,00
8	Płocka 8, 87-800 Włocławek	506255,1	532149,9	1,8	244,2	0,034	0,00	44,1	0,022	0,00
9	Płocka 8, 87-800 Włocławek	506255,1	532149,9	2,8	243,3	0,034	0,00	44,1	0,022	0,00
10	Płocka 8, 87-800 Włocławek	506255,1	532149,9	3,8	242,2	0,034	0,00	44,1	0,022	0,00
11	Płocka 8, 87-800 Włocławek	506255,1	532149,9	4,8	240,6	0,035	0,00	44,2	0,022	0,00
12	Płocka 8, 87-800 Włocławek	506255,1	532149,9	5,8	238,8	0,035	0,00	44,2	0,022	0,00
13	Płocka 10, 87-800 Włocławek	506267,4	532148,5	0,8	244,8	0,035	0,00	43,7	0,022	0,00
14	Płocka 10, 87-800 Włocławek	506267,4	532148,5	1,8	244,3	0,035	0,00	43,7	0,022	0,00
15	Płocka 10, 87-800 Włocławek	506267,4	532148,5	2,8	243,5	0,035	0,00	43,7	0,022	0,00
16	Płocka 12, 87-800 Włocławek	506270,9	532133,7	0,8	253,1	0,036	0,00	44,2	0,022	0,00
17	Płocka 12, 87-800 Włocławek	506270,9	532133,7	1,8	252,6	0,036	0,00	44,2	0,022	0,00
18	Płocka 12, 87-800 Włocławek	506270,9	532133,7	2,8	251,8	0,036	0,00	44,2	0,022	0,00
19	Płocka 14, 87-800 Włocławek	506297,2	532141,1	0,8	247,4	0,037	0,00	43,2	0,023	0,00
20	Płocka 14, 87-800 Włocławek	506297,2	532141,1	1,8	246,9	0,037	0,00	43,2	0,023	0,00
21	Płocka 14, 87-800 Włocławek	506297,2	532141,1	2,8	246,0	0,037	0,00	43,2	0,023	0,00
22	Płocka 14, 87-800 Włocławek	506297,2	532141,1	3,8	244,8	0,037	0,00	43,3	0,023	0,00
23	Płocka 14, 87-800 Włocławek	506297,2	532141,1	4,8	243,2	0,037	0,00	43,3	0,023	0,00
24	Płocka 14, 87-800 Włocławek	506297,2	532141,1	5,8	241,2	0,037	0,00	43,3	0,023	0,00
25	Płocka 16, 87-800 Włocławek	506350,2	532134,1	0,8	276,1	0,039	0,00	41,0	0,024	0,00
26	Płocka 16, 87-800 Włocławek	506350,2	532134,1	1,8	275,3	0,039	0,00	41,0	0,024	0,00
27	Płocka 16, 87-800 Włocławek	506350,2	532134,1	2,8	273,9	0,039	0,00	41,0	0,024	0,00
28	Płocka 18a, 87-800 Włocławek	506373,8	532093,9	0,8	299,2	0,042	0,00	39,4	0,026	0,00
29	Płocka 18a, 87-800 Włocławek	506373,8	532093,9	1,8	298,3	0,042	0,00	39,4	0,026	0,00
30	Płocka 18a, 87-800 Włocławek	506373,8	532093,9	2,8	296,8	0,042	0,00	39,4	0,026	0,00
31	Płocka 18a, 87-800 Włocławek	506373,8	532093,9	3,8	294,7	0,042	0,00	39,5	0,026	0,00

Lp	Opis punktu	X	Y	Wysok.	węglowodory alifatyczne			węglowodory aromatyczne		
					Stężenie maksym.	Stężenie średnie	Częstość przekr.,%	Stężenie maksym.	Stężenie średnie	Częstość przekr.,%
		m	m	m	µg/m^3	µg/m^3	3000 µg/m^3	µg/m^3	µg/m^3	1000 µg/m^3
32	Płocka 18a, 87-800 Włocławek	506373,8	532093,9	4,8	291,8	0,042	0,00	39,5	0,026	0,00
33	Płocka 18a, 87-800 Włocławek	506373,8	532093,9	5,8	288,2	0,043	0,00	39,6	0,026	0,00
34	Płocka 20, 87-800 Włocławek	506393	532131,4	0,8	370,0	0,039	0,00	39,1	0,024	0,00
35	Płocka 20, 87-800 Włocławek	506393	532131,4	1,8	369,0	0,039	0,00	39,1	0,024	0,00
36	Płocka 20, 87-800 Włocławek	506393	532131,4	2,8	367,2	0,039	0,00	39,1	0,024	0,00
37	Płocka 22, 87-800 Włocławek	506399,3	532130,2	0,8	385,7	0,039	0,00	38,7	0,024	0,00
38	Płocka 22, 87-800 Włocławek	506399,3	532130,2	1,8	384,7	0,039	0,00	38,7	0,024	0,00
39	Płocka 22, 87-800 Włocławek	506399,3	532130,2	2,8	382,9	0,039	0,00	38,7	0,024	0,00
40	Płocka 24, 87-800 Włocławek	506411,5	532123,3	0,8	429,8	0,040	0,00	38,0	0,024	0,00
41	Płocka 24, 87-800 Włocławek	506411,5	532123,3	1,8	428,7	0,040	0,00	38,0	0,024	0,00
42	Płocka 24, 87-800 Włocławek	506411,5	532123,3	2,8	426,8	0,040	0,00	38,1	0,024	0,00
43	Barska 2A, 87-806 Włocławek	506415	532098	0,8	447,1	0,041	0,00	37,0	0,025	0,00
44	Barska 2A, 87-806 Włocławek	506415	532098	1,8	446,2	0,041	0,00	37,0	0,025	0,00
45	Barska 2A, 87-806 Włocławek	506415	532098	2,8	444,5	0,041	0,00	37,0	0,025	0,00
46	Płocka 9a, 87-800 Włocławek	506419,6	532155	0,8	401,0	0,037	0,00	37,9	0,023	0,00
47	Płocka 9a, 87-800 Włocławek	506419,6	532155	1,8	400,0	0,037	0,00	37,9	0,023	0,00
48	Płocka 9a, 87-800 Włocławek	506419,6	532155	2,8	398,2	0,037	0,00	37,9	0,023	0,00
49	Płocka 11, 87-800 Włocławek	506438,4	532150,1	0,8	419,4	0,038	0,00	37,1	0,023	0,00
50	Płocka 11, 87-800 Włocławek	506438,4	532150,1	1,8	418,3	0,038	0,00	37,1	0,023	0,00
51	Płocka 11, 87-800 Włocławek	506438,4	532150,1	2,8	416,5	0,038	0,00	37,1	0,023	0,00
52	Płocka 13, 87-800 Włocławek	506461	532148,3	0,8	381,9	0,038	0,00	36,2	0,023	0,00
53	Płocka 13, 87-800 Włocławek	506461	532148,3	1,8	381,0	0,038	0,00	36,2	0,023	0,00
54	Płocka 13, 87-800 Włocławek	506461	532148,3	2,8	379,3	0,038	0,00	36,3	0,023	0,00
55	Barska 3, 87-800 Włocławek	506456,6	532023,5	0,8	282,8	0,046	0,00	33,8	0,027	0,00
56	Barska 3, 87-800 Włocławek	506456,6	532023,5	1,8	282,7	0,046	0,00	33,8	0,027	0,00
57	Barska 3, 87-800 Włocławek	506456,6	532023,5	2,8	282,5	0,046	0,00	33,8	0,028	0,00
58	Płocka 30/32, 87-806 Włocławek	506649,6	532033	0,8	280,6	0,065	0,00	29,0	0,039	0,00
59	Płocka 30/32, 87-806 Włocławek	506649,6	532033	1,8	279,9	0,065	0,00	29,0	0,039	0,00
60	Płocka 30/32, 87-806 Włocławek	506649,6	532033	2,8	278,8	0,065	0,00	29,0	0,040	0,00
61	Płocka 30/32, 87-806 Włocławek	506649,6	532033	3,8	277,1	0,066	0,00	29,0	0,040	0,00
62	Płocka 30/32, 87-806 Włocławek	506649,6	532033	4,8	274,9	0,066	0,00	29,0	0,040	0,00
63	Płocka 30/32, 87-806 Włocławek	506649,6	532033	5,8	272,0	0,066	0,00	29,0	0,041	0,00
64	Płocka 17, 87-800 Włocławek	506626,5	532130,9	0,8	298,1	0,050	0,00	33,3	0,031	0,00
65	Płocka 17, 87-800 Włocławek	506626,5	532130,9	1,8	297,3	0,050	0,00	33,3	0,031	0,00
66	Płocka 17, 87-800 Włocławek	506626,5	532130,9	2,8	296,0	0,050	0,00	33,4	0,031	0,00
67	Płocka 21, 87-800 Włocławek	506673,7	532125,8	0,8	268,6	0,053	0,00	33,3	0,033	0,00

Lp	Opis punktu	X	Y	Wysok.	węglowodory alifatyczne			węglowodory aromatyczne		
					Stężenie maksym.	Stężenie średnie	Częstość przekr.,%	Stężenie maksym.	Stężenie średnie	Częstość przekr.,%
		m	m	m	µg/m^3	µg/m^3	3000 µg/m^3	µg/m^3	µg/m^3	1000 µg/m^3
68	Płocka 21, 87-800 Włocławek	506673,7	532125,8	1,8	267,9	0,053	0,00	33,3	0,033	0,00
69	Płocka 21, 87-800 Włocławek	506673,7	532125,8	2,8	266,7	0,053	0,00	33,3	0,033	0,00
70	Płocka 23, 87-800 Włocławek	506695,2	532124,9	0,8	239,4	0,054	0,00	33,4	0,033	0,00
71	Płocka 23, 87-800 Włocławek	506695,2	532124,9	1,8	238,8	0,054	0,00	33,4	0,033	0,00
72	Płocka 23, 87-800 Włocławek	506695,2	532124,9	2,8	237,7	0,054	0,00	33,5	0,033	0,00
73	Płocka 23, 87-800 Włocławek	506695,2	532124,9	3,8	236,2	0,054	0,00	33,5	0,033	0,00
74	Płocka 23, 87-800 Włocławek	506695,2	532124,9	4,8	234,2	0,054	0,00	33,5	0,034	0,00
75	Płocka 23, 87-800 Włocławek	506695,2	532124,9	5,8	231,7	0,054	0,00	33,6	0,034	0,00
76	Płocka 25, 87-800 Włocławek	506726,9	532136,9	0,8	214,0	0,052	0,00	33,6	0,032	0,00
77	Płocka 25, 87-800 Włocławek	506726,9	532136,9	1,8	213,4	0,052	0,00	33,6	0,032	0,00
78	Płocka 25, 87-800 Włocławek	506726,9	532136,9	2,8	212,5	0,052	0,00	33,6	0,033	0,00
79	Płocka 25, 87-800 Włocławek	506726,9	532136,9	3,8	211,2	0,052	0,00	33,6	0,033	0,00
80	Płocka 25, 87-800 Włocławek	506726,9	532136,9	4,8	209,5	0,053	0,00	33,6	0,033	0,00
81	Płocka 25, 87-800 Włocławek	506726,9	532136,9	5,8	207,4	0,053	0,00	33,7	0,033	0,00
82	Płocka 30/32, 87-806 Włocławek	506636,4	531867,1	0,8	269,1	0,109	0,00	22,9	0,064	0,00
83	Płocka 30/32, 87-806 Włocławek	506636,4	531867,1	1,8	268,3	0,108	0,00	22,9	0,064	0,00
84	Płocka 30/32, 87-806 Włocławek	506636,4	531867,1	2,8	266,9	0,108	0,00	22,9	0,064	0,00
85	Zielna 16, 87-806 Włocławek	507066,3	531647,6	0,8	170,7	0,069	0,00	32,1	0,041	0,00
86	Zielna 16, 87-806 Włocławek	507066,3	531647,6	1,8	170,3	0,069	0,00	32,1	0,041	0,00
87	Zielna 16, 87-806 Włocławek	507066,3	531647,6	2,8	169,6	0,069	0,00	32,1	0,041	0,00
88	Zielna 27, 87-806 Włocławek	507123,9	531673,3	0,8	144,7	0,060	0,00	31,3	0,037	0,00
89	Zielna 27, 87-806 Włocławek	507123,9	531673,3	1,8	144,4	0,060	0,00	31,3	0,037	0,00
90	Zielna 27, 87-806 Włocławek	507123,9	531673,3	2,8	143,9	0,060	0,00	31,3	0,037	0,00
91	Zielna 27, 87-806 Włocławek	507123,9	531673,3	3,8	143,1	0,060	0,00	31,3	0,037	0,00
92	Zielna 27, 87-806 Włocławek	507123,9	531673,3	4,8	142,1	0,060	0,00	31,3	0,037	0,00
93	Zielna 27, 87-806 Włocławek	507123,9	531673,3	5,8	140,9	0,060	0,00	31,3	0,037	0,00
94	Zielna 27a, 87-806 Włocławek	507120,2	531665,6	0,8	148,3	0,061	0,00	31,6	0,037	0,00
95	Zielna 27a, 87-806 Włocławek	507120,2	531665,6	1,8	148,0	0,061	0,00	31,6	0,037	0,00
96	Zielna 27a, 87-806 Włocławek	507120,2	531665,6	2,8	147,4	0,061	0,00	31,6	0,037	0,00
97	Zielna 29, 87-806 Włocławek	507112,8	531653,4	0,8	157,8	0,061	0,00	32,9	0,037	0,00
98	Zielna 29, 87-806 Włocławek	507112,8	531653,4	1,8	157,5	0,061	0,00	32,9	0,037	0,00
99	Zielna 29, 87-806 Włocławek	507112,8	531653,4	2,8	156,9	0,061	0,00	32,9	0,037	0,00
100	Zielna 29, 87-806 Włocławek	507112,8	531653,4	3,8	156,0	0,061	0,00	32,9	0,037	0,00
101	Zielna 29, 87-806 Włocławek	507112,8	531653,4	4,8	154,9	0,061	0,00	32,9	0,037	0,00
102	Zielna 29, 87-806 Włocławek	507112,8	531653,4	5,8	153,5	0,061	0,00	33,0	0,037	0,00
103	Zielna 29a, 87-806 Włocławek	507108,6	531645,5	0,8	163,6	0,061	0,00	33,0	0,037	0,00

Lp	Opis punktu	X	Y	Wysok.	węglowodory alifatyczne			węglowodory aromatyczne		
					Stężenie maksym.	Stężenie średnie	Częstość przekr.,%	Stężenie maksym.	Stężenie średnie	Częstość przekr.,%
		m	m	m	µg/m^3	µg/m^3	3000 µg/m^3	µg/m^3	µg/m^3	1000 µg/m^3
104	Zielna 29a, 87-806 Włocławek	507108,6	531645,5	1,8	163,3	0,061	0,00	33,0	0,037	0,00
105	Zielna 29a, 87-806 Włocławek	507108,6	531645,5	2,8	162,7	0,061	0,00	33,0	0,037	0,00
106	Zielna 29a, 87-806 Włocławek	507108,6	531645,5	3,8	161,8	0,061	0,00	33,0	0,037	0,00
107	Zielna 29a, 87-806 Włocławek	507108,6	531645,5	4,8	160,6	0,061	0,00	33,1	0,037	0,00
108	Zielna 29a, 87-806 Włocławek	507108,6	531645,5	5,8	159,2	0,061	0,00	33,1	0,038	0,00
109	Zielna 31, 87-806 Włocławek	507101,2	531630,7	0,8	169,0	0,062	0,00	34,4	0,038	0,00
110	Zielna 31, 87-806 Włocławek	507101,2	531630,7	1,8	168,7	0,062	0,00	34,4	0,038	0,00
111	Zielna 31, 87-806 Włocławek	507101,2	531630,7	2,8	168,0	0,062	0,00	34,4	0,038	0,00
112	Zielna 29a, 87-806 Włocławek	507129,9	531638,1	0,8	160,2	0,058	0,00	33,4	0,036	0,00
113	Zielna 29a, 87-806 Włocławek	507129,9	531638,1	1,8	159,8	0,058	0,00	33,4	0,036	0,00
114	Zielna 29a, 87-806 Włocławek	507129,9	531638,1	2,8	159,2	0,058	0,00	33,4	0,036	0,00
115	Zielna 20, 87-800 Włocławek	507018,6	531521,7	0,8	452,8	0,054	0,00	41,0	0,032	0,00
116	Zielna 20, 87-800 Włocławek	507018,6	531521,7	1,8	455,8	0,054	0,00	41,1	0,032	0,00
117	Zielna 20, 87-800 Włocławek	507018,6	531521,7	2,8	460,3	0,054	0,00	41,1	0,032	0,00
118	Zielna 41h, 87-806 Włocławek	507098	531349,4	0,8	265,6	0,030	0,00	45,9	0,019	0,00
119	Zielna 41h, 87-806 Włocławek	507098	531349,4	1,8	265,1	0,030	0,00	45,9	0,019	0,00
120	Zielna 41h, 87-806 Włocławek	507098	531349,4	2,8	264,3	0,030	0,00	45,9	0,019	0,00
121	Barska 13a, 87-800 Włocławek	506254,9	531509,5	0,8	233,4	0,026	0,00	36,4	0,016	0,00
122	Barska 13a, 87-800 Włocławek	506254,9	531509,5	1,8	232,9	0,026	0,00	36,4	0,016	0,00
123	Barska 13a, 87-800 Włocławek	506254,9	531509,5	2,8	232,0	0,026	0,00	36,4	0,016	0,00
124	Barska 13a, 87-800 Włocławek	506254,9	531509,5	3,8	230,6	0,026	0,00	36,5	0,016	0,00
125	Barska 13a, 87-800 Włocławek	506254,9	531509,5	4,8	228,9	0,026	0,00	36,5	0,016	0,00
126	Barska 13a, 87-800 Włocławek	506254,9	531509,5	5,8	226,9	0,026	0,00	36,6	0,016	0,00
127	Polna, 87-822 Włocławek	506323,6	531615,2	0,8	337,1	0,034	0,00	32,9	0,021	0,00
128	Polna, 87-822 Włocławek	506323,6	531615,2	1,8	336,1	0,034	0,00	32,9	0,021	0,00
129	Polna, 87-822 Włocławek	506323,6	531615,2	2,8	334,4	0,034	0,00	33,0	0,021	0,00
130	Polna, 87-822 Włocławek	506323,6	531615,2	3,8	332,0	0,035	0,00	33,2	0,021	0,00
131	Polna, 87-822 Włocławek	506323,6	531615,2	4,8	328,9	0,035	0,00	33,4	0,021	0,00
132	Polna, 87-822 Włocławek	506323,6	531615,2	5,8	325,0	0,035	0,00	33,6	0,022	0,00
133	Barska 14, 87-800 Włocławek	506217,2	531677,7	0,8	262,0	0,033	0,00	38,2	0,021	0,00
134	Barska 14, 87-800 Włocławek	506217,2	531677,7	1,8	261,5	0,033	0,00	38,3	0,021	0,00
135	Barska 14, 87-800 Włocławek	506217,2	531677,7	2,8	260,6	0,033	0,00	38,3	0,021	0,00
136	Barska 14, 87-800 Włocławek	506217,2	531677,7	3,8	259,3	0,033	0,00	38,3	0,021	0,00
137	Barska 14, 87-800 Włocławek	506217,2	531677,7	4,8	257,6	0,033	0,00	38,4	0,021	0,00
138	Barska 14, 87-800 Włocławek	506217,2	531677,7	5,8	255,5	0,034	0,00	38,5	0,021	0,00
139	Barska 10, 87-800 Włocławek	506274,6	531794,7	0,8	405,7	0,045	0,00	37,9	0,028	0,00
140	Barska 10, 87-800 Włocławek	506274,6	531794,7	1,8	404,7	0,045	0,00	38,0	0,028	0,00
141	Barska 10, 87-800 Włocławek	506274,6	531794,7	2,8	403,0	0,045	0,00	38,1	0,028	0,00
142	Barska 10, 87-800 Włocławek	506274,6	531794,7	3,8	400,4	0,046	0,00	38,3	0,028	0,00

Lp	Opis punktu	X	Y	Wysok.	węglowodory alifatyczne			węglowodory aromatyczne		
					Stężenie maksym.	Stężenie średnie	Częstość przekr.,%	Stężenie maksym.	Stężenie średnie	Częstość przekr.,%
		m	m	m	µg/m^3	µg/m^3	3000 µg/m^3	µg/m^3	µg/m^3	1000 µg/m^3
143	Barska 10, 87-800 Włocławek	506274,6	531794,7	4,8	397,1	0,046	0,00	38,6	0,028	0,00
144	Barska 10, 87-800 Włocławek	506274,6	531794,7	5,8	393,1	0,046	0,00	38,9	0,028	0,00
145	Barska 6, 87-800 Włocławek	506296,3	531840,1	0,8	352,2	0,048	0,00	35,3	0,029	0,00
146	Barska 6, 87-800 Włocławek	506296,3	531840,1	1,8	351,3	0,048	0,00	35,4	0,029	0,00
147	Barska 6, 87-800 Włocławek	506296,3	531840,1	2,8	349,6	0,048	0,00	35,4	0,029	0,00
148	Barska 6, 87-800 Włocławek	506296,3	531840,1	3,8	347,2	0,049	0,00	35,5	0,030	0,00
149	Barska 6, 87-800 Włocławek	506296,3	531840,1	4,8	344,1	0,049	0,00	35,6	0,030	0,00
150	Barska 6, 87-800 Włocławek	506296,3	531840,1	5,8	340,2	0,049	0,00	35,7	0,030	0,00
151	Uzdrowisko Wieniec-Zdrój	499600	532300	0	28,2	0,001	0,00	18,8	0,000	0,00

Maksymalne stężenia na granicy zakładu

Substancja	Rodzaj wyniku	Wynik	Współrzędne na granicy zakładu	
			X [m]	Y [m]
benzen	Stężenie maksymalne µg/m^3	1,11	506 997,4	531 444,3
	Stężenie średnioroczne µg/m^3	0,0036	506 653,6	531 738,9
	Częstość przekroczeń D1= 30, %	0,00	506 471,9	532 129,1
dwutlenek siarki	Stężenie maksymalne µg/m^3	112,5	506 997,4	531 444,3
	Stężenie średnioroczne µg/m^3	1,484	507 049,0	531 573,4
	Częstość przekroczeń D1= 350, %	0,00	506 471,9	532 129,1
pył PM-10	Stężenie maksymalne µg/m^3	15,5	506 621,2	531 963,9
	Stężenie średnioroczne µg/m^3	0,326	506 836,1	531 735,4
	Częstość przekroczeń D1= 280, %	0,00	506 471,9	532 129,1
pył zawieszony PM 2,5	Stężenie maksymalne µg/m^3	14,8	506 925,3	531 697,8
	Stężenie średnioroczne µg/m^3	0,325	506 836,1	531 735,4
	Częstość przekroczeń - nie dotyczy , brak D1	-	506 471,9	532 129,1
tlenek węgla	Stężenie maksymalne µg/m^3	2869,1	506 836,1	531 735,4
	Stężenie średnioroczne µg/m^3	37,594	506 797,8	531 771,1
	Częstość przekroczeń D1= 30000, %	0,00	506 471,9	532 129,1
tlenki azotu jako NO2	Stężenie maksymalne µg/m^3	1065,2	506 997,4	531 444,3
	Stężenie średnioroczne µg/m^3	3,756	506 797,8	531 771,1
	Częstość przekroczeń D1= 200, %	0,19	506 733,9	531 768,9
węglowodory alifatyczne	Stężenie maksymalne µg/m^3	839,0	506 356,3	531 870,4
	Stężenie średnioroczne µg/m^3	0,960	506 797,8	531 771,1
	Częstość przekroczeń D1= 3000, %	0,00	506 471,9	532 129,1
węglowodory aromatyczne	Stężenie maksymalne µg/m^3	44,9	506 997,4	531 444,3
	Stężenie średnioroczne µg/m^3	0,522	506 797,8	531 771,1
	Częstość przekroczeń D1= 1000, %	0,00	506 471,9	532 129,1

Zestawienie maksymalnych wartości stężeń benzenu w sieci receptorów poza terenem zakładu

Parametr	Wartość	X	Y	kryt.	kryt.	kryt.
		m	m	stan.r.	pręd.w.	kier.w.
Stężenie maksymalne µg/m^3	1,23	507300	531300	4	1	WNW
Stężenie średnioroczne µg/m^3	0,0012	506600	531800	2	1	SSE
Częstość przekroczeń D1= 30, %	0,00	-	-	-	-	-

Najwyższa wartość stężeń jednogodzinnych benzenu występuje w punkcie o współrzędnych X = 507300 Y = 531300 m i wynosi 1,23 µg/m^3, wartość ta jest niższa od 0,1*D1 .
Zerowa częstość przekroczeń stężeń jednogodzinnych.
Najwyższa wartość stężeń średniorocznych występuje w punkcie o współrzędnych X = 506600 Y = 531800 m , wynosi 0,0012 µg/m^3 i nie przekracza wartości dyspozycyjnej (D_a-R)= 3 µg/m^3.

Zestawienie maksymalnych wartości stężeń w siatce dodatkowej

Parametr	Wartość	X m	Y m	Z m	kryt. stan.r.	kryt. pręd.w.	kryt. kier.w.
Stężenie maksymalne µg/m^3	1,13	507098	531349,4	2,8	3	1	WNW
Stężenie średnioroczne µg/m^3	0,0011	506636,4	531867,1	2,8	2	2	WSW
Częstość przekroczeń D1= 30, %	0,00	-	-	-	-	-	-

Najwyższa wartość stężeń jednogodzinnych benzenu występuje w punkcie o współrzędnych X = 507098 Y = 531349,4 m i wynosi 1,13 µg/m^3, wartość ta jest niższa od 0,1*D1 .
Zerowa częstość przekroczeń stężeń jednogodzinnych.
Najwyższa wartość stężeń średniorocznych występuje w punkcie o współrzędnych X = 506636,4 Y = 531867,1 m , wynosi 0,0011 µg/m^3 i nie przekracza wartości dyspozycyjnej (D_a-R)= 3 µg/m^3.

Zestawienie maksymalnych wartości stężeń na granicy zakładu

Parametr	Wartość	X m	Y m	kryt. stan.r.	kryt. pręd.w.	kryt. kier.w.
Stężenie maksymalne µg/m^3	1,11	506997,4	531444,3	3	1	WNW
Stężenie średnioroczne µg/m^3	0,0036	506653,6	531738,9	3	2	SSE
Częstość przekroczeń D1= 30, %	0,00	-	-	-	-	-

Najwyższa wartość stężeń jednogodzinnych benzenu występuje w punkcie o współrzędnych X = 506997,4 Y = 531444,3 m i wynosi 1,11 µg/m^3, wartość ta jest niższa od 0,1*D1 .
Zerowa częstość przekroczeń stężeń jednogodzinnych.
Najwyższa wartość stężeń średniorocznych występuje w punkcie o współrzędnych X = 506653,6 Y = 531738,9 m , wynosi 0,0036 µg/m^3 i nie przekracza wartości dyspozycyjnej (D_a-R)= 3 µg/m^3.

Zestawienie maksymalnych wartości stężeń dwutlenku siarki w sieci receptorów poza terenem zakładu

Parametr	Wartość	X m	Y m	kryt. stan.r.	kryt. pręd.w.	kryt. kier.w.
Stężenie maksymalne µg/m^3	160,2	507000	531100	2	1	NNW
Stężenie średnioroczne µg/m^3	2,132	507200	531700	2	1	W
Częstość przekroczeń D1= 350, %	0,00	-	-	-	-	-

Najwyższa wartość stężeń jednogodzinnych dwutlenku siarki występuje w punkcie o współrzędnych X = 507000 Y = 531100 m i wynosi 160,2 µg/m^3.
Zerowa częstość przekroczeń stężeń jednogodzinnych.
Najwyższa wartość stężeń średniorocznych występuje w punkcie o współrzędnych X = 507200 Y = 531700 m , wynosi 2,132 µg/m^3 i nie przekracza wartości dyspozycyjnej (D_a-R)= 18 µg/m^3.

Zestawienie maksymalnych wartości stężeń w siatce dodatkowej

Parametr	Wartość	X m	Y m	Z m	kryt. stan.r.	kryt. pręd.w.	kryt. kier.w.
Stężenie maksymalne µg/m^3	148,0	507098	531349,4	2,8	2	1	NNW
Stężenie średnioroczne µg/m^3	2,070	507123,9	531673,3	5,8	2	1	W
Częstość przekroczeń D1= 350, %	0,00	-	-	-	-	-	-

Najwyższa wartość stężeń jednogodzinnych dwutlenku siarki występuje w punkcie o współrzędnych X = 507098 Y = 531349,4 m i wynosi 148,0 µg/m^3.
Zerowa częstość przekroczeń stężeń jednogodzinnych.
Najwyższa wartość stężeń średniorocznych występuje w punkcie o współrzędnych X = 507123,9 Y = 531673,3 m , wynosi 2,070 µg/m^3 i nie przekracza wartości dyspozycyjnej (D_a-R)= 18 µg/m^3.

Zestawienie maksymalnych wartości stężeń na granicy zakładu

Parametr	Wartość	X m	Y m	kryt. stan.r.	kryt. pręd.w.	kryt. kier.w.
Stężenie maksymalne µg/m^3	112,5	506997,4	531444,3	2	1	WNW
Stężenie średnioroczne µg/m^3	1,484	507049	531573,4	2	1	WNW
Częstość przekroczeń D1= 350, %	0,00	-	-	-	-	-

Najwyższa wartość stężeń jednogodzinnych dwutlenku siarki występuje w punkcie o współrzędnych X = 506997,4 Y = 531444,3 m i wynosi 112,5 µg/m^3.
Zerowa częstość przekroczeń stężeń jednogodzinnych.
Najwyższa wartość stężeń średniorocznych występuje w punkcie o współrzędnych X = 507049 Y = 531573,4 m , wynosi 1,484 µg/m^3 i nie przekracza wartości dyspozycyjnej (D_a-R)= 18 µg/m^3.

Zestawienie maksymalnych wartości stężeń pyłu PM-10 w sieci receptorów poza terenem zakładu

Parametr	Wartość	X m	Y m	kryt. stan.r.	kryt. pręd.w.	kryt. kier.w.
Stężenie maksymalne µg/m^3	15,5	506800	532000	2	1	S
Stężenie średnioroczne µg/m^3	0,189	506800	531800	3	1	SSW
Częstość przekroczeń D1= 280, %	0,00	-	-	-	-	-

Najwyższa wartość stężeń jednogodzinnych pyłu PM-10 występuje w punkcie o współrzędnych X = 506800 Y = 532000 m i wynosi 15,5 µg/m^3, wartość ta jest niższa od 0,1*D1 .
Zerowa częstość przekroczeń stężeń jednogodzinnych.
Najwyższa wartość stężeń średniorocznych występuje w punkcie o współrzędnych X = 506800 Y = 531800 m , wynosi 0,189 µg/m^3 i nie przekracza wartości dyspozycyjnej (D_a-R)= 22 µg/m^3.

Zestawienie maksymalnych wartości stężeń w siatce dodatkowej

Parametr	Wartość	X m	Y m	Z m	kryt. stan.r.	kryt. pręd.w.	kryt. kier.w.
Stężenie maksymalne µg/m^3	16,4	506649,6	532033	5,8	3	1	SSE
Stężenie średnioroczne µg/m^3	0,224	507123,9	531673,3	5,8	3	1	W
Częstość przekroczeń D1= 280, %	0,00	-	-	-	-	-	-

Najwyższa wartość stężeń jednogodzinnych pyłu PM-10 występuje w punkcie o współrzędnych X = 506649,6 Y = 532033 m i wynosi 16,4 µg/m^3, wartość ta jest niższa od 0,1*D1 .
Zerowa częstość przekroczeń stężeń jednogodzinnych.
Najwyższa wartość stężeń średniorocznych występuje w punkcie o współrzędnych X = 507123,9 Y = 531673,3 m , wynosi 0,224 µg/m^3 i nie przekracza wartości dyspozycyjnej (D_a-R)= 22 µg/m^3.

Zestawienie maksymalnych wartości stężeń na granicy zakładu

Parametr	Wartość	X m	Y m	kryt. stan.r.	kryt. pręd.w.	kryt. kier.w.
Stężenie maksymalne µg/m^3	15,5	506621,2	531963,9	2	1	SSE
Stężenie średnioroczne µg/m^3	0,326	506836,1	531735,4	3	1	WSW
Częstość przekroczeń D1= 280, %	0,00	-	-	-	-	-

Najwyższa wartość stężeń jednogodzinnych pyłu PM-10 występuje w punkcie o współrzędnych X = 506621,2 Y = 531963,9 m i wynosi 15,5 µg/m^3, wartość ta jest niższa od 0,1*D1 .
Zerowa częstość przekroczeń stężeń jednogodzinnych.
Najwyższa wartość stężeń średniorocznych występuje w punkcie o współrzędnych X = 506836,1 Y = 531735,4 m , wynosi 0,326 µg/m^3 i nie przekracza wartości dyspozycyjnej (D_a-R)= 22 µg/m^3.

Zestawienie maksymalnych wartości stężeń pyłu zawieszonego PM 2,5 w sieci receptorów poza terenem zakładu

Parametr	Wartość	X m	Y m	kryt. stan.r.	kryt. pręd.w.	kryt. kier.w.
Stężenie maksymalne µg/m^3	14,7	506800	532000	2	1	S
Stężenie średnioroczne µg/m^3	0,188	506800	531800	3	1	SSW
Częstość przekroczeń - nie dotyczy , brak D1	-	-	-	-	-	-

Najwyższa wartość stężeń jednogodzinnych pyłu zawieszonego PM 2,5 występuje w punkcie o współrzędnych X = 506800 Y = 532000 m i wynosi 14,7 µg/m^3.

Najwyższa wartość stężeń średniorocznych występuje w punkcie o współrzędnych X = 506800 Y = 531800 m , wynosi 0,188 µg/m^3 i nie przekracza wartości dyspozycyjnej (D_a-R)= 7 µg/m^3.

Zestawienie maksymalnych wartości stężeń w siatce dodatkowej

Parametr	Wartość	X m	Y m	Z m	kryt. stan.r.	kryt. pręd.w.	kryt. kier.w.
Stężenie maksymalne µg/m^3	15,6	506649,6	532033	5,8	3	1	SSE
Stężenie średnioroczne µg/m^3	0,214	507123,9	531673,3	5,8	3	1	W
Częstość przekroczeń - nie dotyczy , brak D1	-	-	-	-	-	-	-

Najwyższa wartość stężeń jednogodzinnych pyłu zawieszonego PM 2,5 występuje w punkcie o współrzędnych X = 506649,6 Y = 532033 m i wynosi 15,6 µg/m^3.

Najwyższa wartość stężeń średniorocznych występuje w punkcie o współrzędnych X = 507123,9 Y = 531673,3 m , wynosi 0,214 µg/m^3 i nie przekracza wartości dyspozycyjnej (D_a-R)= 7 µg/m^3.

Zestawienie maksymalnych wartości stężeń na granicy zakładu

Parametr	Wartość	X m	Y m	kryt. stan.r.	kryt. pręd.w.	kryt. kier.w.
Stężenie maksymalne µg/m^3	14,8	506925,3	531697,8	4	1	W
Stężenie średnioroczne µg/m^3	0,325	506836,1	531735,4	3	1	WSW
Częstość przekroczeń - nie dotyczy , brak D1	-	-	-	-	-	-

Najwyższa wartość stężeń jednogodzinnych pyłu zawieszonego PM 2,5 występuje w punkcie o współrzędnych X = 506925,3 Y = 531697,8 m i wynosi 14,8 µg/m^3.

Najwyższa wartość stężeń średniorocznych występuje w punkcie o współrzędnych X = 506836,1 Y = 531735,4 m , wynosi 0,325 µg/m^3 i nie przekracza wartości dyspozycyjnej (D_a-R)= 7 µg/m^3.

Zestawienie maksymalnych wartości stężeń tlenku węgla w sieci receptorów poza terenem zakładu

Parametr	Wartość	X m	Y m	kryt. stan.r.	kryt. pręd.w.	kryt. kier.w.
Stężenie maksymalne µg/m^3	1533,6	506700	531800	6	1	ESE
Stężenie średnioroczne µg/m^3	14,319	506800	531800	6	1	SSW
Częstość przekroczeń D1= 30000, %	0,00	-	-	-	-	-

Najwyższa wartość stężeń jednogodzinnych tlenku węgla występuje w punkcie o współrzędnych X = 506700 Y = 531800 m i wynosi 1533,6 µg/m^3, wartość ta jest niższa od 0,1*D1 .
Zerowa częstość przekroczeń stężeń jednogodzinnych.

Zestawienie maksymalnych wartości stężeń w siatce dodatkowej

Parametr	Wartość	X m	Y m	Z m	kryt. stan.r.	kryt. pręd.w.	kryt. kier.w.
Stężenie maksymalne µg/m^3	1276,5	507098	531349,4	2,8	3	1	WNW
Stężenie średnioroczne µg/m^3	3,542	506636,4	531867,1	0,8	6	1	ESE
Częstość przekroczeń D1= 30000, %	0,00	-	-	-	-	-	-

Najwyższa wartość stężeń jednogodzinnych tlenku węgla występuje w punkcie o współrzędnych X = 507098 Y = 531349,4 m i wynosi 1276,5 µg/m^3, wartość ta jest niższa od 0,1*D1 .
Zerowa częstość przekroczeń stężeń jednogodzinnych.

Zestawienie maksymalnych wartości stężeń na granicy zakładu

Parametr	Wartość	X m	Y m	kryt. stan.r.	kryt. pręd.w.	kryt. kier.w.
Stężenie maksymalne µg/m^3	2869,1	506836,1	531735,4	6	1	W
Stężenie średnioroczne µg/m^3	37,594	506797,8	531771,1	6	1	SSW
Częstość przekroczeń D1= 30000, %	0,00	-	-	-	-	-

Najwyższa wartość stężeń jednogodzinnych tlenku węgla występuje w punkcie o współrzędnych X = 506836,1

Y = 531735,4 m i wynosi 2869,1 µg/m^3, wartość ta jest niższa od 0,1*D1 .
Zerowa częstość przekroczeń stężeń jednogodzinnych.

Zestawienie maksymalnych wartości stężeń tlenków azotu w sieci receptorów poza terenem zakładu

Parametr	Wartość	X m	Y m	kryt. stan.r.	kryt. pręd.w.	kryt. kier.w.
Stężenie maksymalne µg/m^3	1197,9	507400	531200	4	1	WNW
Stężenie średnioroczne µg/m^3	4,714	507200	531700	3	1	W
Częstość przekroczeń D1= 200, %	0,18	506700	531800	2	1	W

Najwyższa wartość stężeń jednogodzinnych tlenków azotu występuje w punkcie o współrzędnych X = 507400
Y = 531200 m i wynosi 1197,9 µg/m^3.
Najwyższa częstość przekroczeń dla stężeń jednogodzinnych występuje w punkcie o współrzędnych X = 506700
Y = 531800 m , wynosi 0,18 % i nie przekracza dopuszczalnej 0,2 %.
Najwyższa wartość stężeń średniorocznych występuje w punkcie o współrzędnych X = 507200 Y = 531700 m , wynosi 4,714 µg/m^3 i nie przekracza wartości dyspozycyjnej (D_a-R)= 19 µg/m^3.

Zestawienie maksymalnych wartości stężeń w siatce dodatkowej

Parametr	Wartość	X m	Y m	Z m	kryt. stan.r.	kryt. pręd.w.	kryt. kier.w.
Stężenie maksymalne µg/m^3	1125,3	507098	531349,4	2,8	3	1	WNW
Stężenie średnioroczne µg/m^3	4,729	507123,9	531673,3	5,8	3	1	W
Częstość przekroczeń D1= 200, %	0,17	506636,4	531867,1	0,8	2	1	SSE

Najwyższa wartość stężeń jednogodzinnych tlenków azotu występuje w punkcie o współrzędnych X = 507098
Y = 531349,4 m i wynosi 1125,3 µg/m^3.
Najwyższa częstość przekroczeń dla stężeń jednogodzinnych występuje w punkcie: "Płocka 30/32, 87-806 Włocławek", na wysokości 0,8 m , wynosi 0,17 % i nie przekracza dopuszczalnej 0,2 %.
Najwyższa wartość stężeń średniorocznych występuje w punkcie o współrzędnych X = 507123,9 Y = 531673,3 m , wynosi 4,729 µg/m^3 i nie przekracza wartości dyspozycyjnej (D_a-R)= 19 µg/m^3.

Zestawienie maksymalnych wartości stężeń na granicy zakładu

Parametr	Wartość	X m	Y m	kryt. stan.r.	kryt. pręd.w.	kryt. kier.w.
Stężenie maksymalne µg/m^3	1065,2	506997,4	531444,3	3	1	WNW
Stężenie średnioroczne µg/m^3	3,756	506797,8	531771,1	2	1	W
Częstość przekroczeń D1= 200, %	0,19	506733,9	531768,9	2	1	W

Najwyższa wartość stężeń jednogodzinnych tlenków azotu występuje w punkcie o współrzędnych X = 506997,4
Y = 531444,3 m i wynosi 1065,2 µg/m^3.
Najwyższa częstość przekroczeń dla stężeń jednogodzinnych występuje w punkcie o współrzędnych X = 506733,9
Y = 531768,9 m , wynosi 0,19 % i nie przekracza dopuszczalnej 0,2 %.
Najwyższa wartość stężeń średniorocznych występuje w punkcie o współrzędnych X = 506797,8 Y = 531771,1 m , wynosi 3,756 µg/m^3 i nie przekracza wartości dyspozycyjnej (D_a-R)= 19 µg/m^3.

Zestawienie maksymalnych wartości stężeń węglowodorów alifatycznych w sieci receptorów poza terenem zakładu

Parametr	Wartość	X m	Y m	kryt. stan.r.	kryt. pręd.w.	kryt. kier.w.
Stężenie maksymalne µg/m^3	498,5	506300	531900	6	1	ESE
Stężenie średnioroczne µg/m^3	0,383	506800	531800	6	1	S
Częstość przekroczeń D1= 3000, %	0,00	-	-	-	-	-

Najwyższa wartość stężeń jednogodzinnych węglowodorów alifatycznych występuje w punkcie o współrzędnych X = 506300 Y = 531900 m i wynosi 498,5 µg/m^3.
Zerowa częstość przekroczeń stężeń jednogodzinnych.
Najwyższa wartość stężeń średniorocznych występuje w punkcie o współrzędnych X = 506800 Y = 531800 m , wynosi 0,383 µg/m^3 i nie przekracza wartości dyspozycyjnej (D_a-R)= 900 µg/m^3.

Zestawienie maksymalnych wartości stężeń w siatce dodatkowej

Parametr	Wartość	X m	Y m	Z m	kryt. stan.r.	kryt. pręd.w.	kryt. kier.w.
Stężenie maksymalne µg/m^3	460,3	507018,6	531521,7	2,8	6	1	SSW
Stężenie średnioroczne µg/m^3	0,109	506636,4	531867,1	0,8	6	1	NNW
Częstość przekroczeń D1= 3000, %	0,00	-	-	-	-	-	-

Najwyższa wartość stężeń jednogodzinnych węglowodorów alifatycznych występuje w punkcie o współrzędnych X = 507018,6 Y = 531521,7 m i wynosi 460,3 µg/m^3.
Zerowa częstość przekroczeń stężeń jednogodzinnych.
Najwyższa wartość stężeń średniorocznych występuje w punkcie o współrzędnych X = 506636,4 Y = 531867,1 m , wynosi 0,109 µg/m^3 i nie przekracza wartości dyspozycyjnej (D_a-R)= 900 µg/m^3.

Zestawienie maksymalnych wartości stężeń na granicy zakładu

Parametr	Wartość	X m	Y m	kryt. stan.r.	kryt. pręd.w.	kryt. kier.w.
Stężenie maksymalne µg/m^3	839,0	506356,3	531870,4	6	1	ESE
Stężenie średnioroczne µg/m^3	0,960	506797,8	531771,1	6	1	S
Częstość przekroczeń D1= 3000, %	0,00	-	-	-	-	-

Najwyższa wartość stężeń jednogodzinnych węglowodorów alifatycznych występuje w punkcie o współrzędnych X = 506356,3 Y = 531870,4 m i wynosi 839,0 µg/m^3.
Zerowa częstość przekroczeń stężeń jednogodzinnych.
Najwyższa wartość stężeń średniorocznych występuje w punkcie o współrzędnych X = 506797,8 Y = 531771,1 m , wynosi 0,960 µg/m^3 i nie przekracza wartości dyspozycyjnej (D_a-R)= 900 µg/m^3.

Zestawienie maksymalnych wartości stężeń węglowodorów aromatyczne w sieci receptorów poza terenem zakładu

Parametr	Wartość	X m	Y m	kryt. stan.r.	kryt. pręd.w.	kryt. kier.w.

Stężenie maksymalne µg/m^3	50,0	507300	531300	4	1	WNW
Stężenie średnioroczne µg/m^3	0,212	506800	531800	2	1	WSW
Częstość przekroczeń D1= 1000, %	0,00	-	-	-	-	-

Najwyższa wartość stężeń jednogodzinnych węglowodorów aromatyczne występuje w punkcie o współrzędnych X = 507300 Y = 531300 m i wynosi 50,0 µg/m^3, wartość ta jest niższa od 0,1*D1 .
Zerowa częstość przekroczeń stężeń jednogodzinnych.
Najwyższa wartość stężeń średniorocznych występuje w punkcie o współrzędnych X = 506800 Y = 531800 m , wynosi 0,212 µg/m^3 i nie przekracza wartości dyspozycyjnej (D_a-R)= 38,7 µg/m^3.

Zestawienie maksymalnych wartości stężeń w siatce dodatkowej

Parametr	Wartość	X m	Y m	Z m	kryt. stan.r.	kryt. pręd.w.	kryt. kier.w.
Stężenie maksymalne µg/m^3	45,9	507098	531349,4	2,8	3	1	WNW
Stężenie średnioroczne µg/m^3	0,064	506636,4	531867,1	0,8	2	2	WSW
Częstość przekroczeń D1= 1000, %	0,00	-	-	-	-	-	-

Najwyższa wartość stężeń jednogodzinnych węglowodorów aromatyczne występuje w punkcie o współrzędnych X = 507098 Y = 531349,4 m i wynosi 45,9 µg/m^3, wartość ta jest niższa od 0,1*D1 .
Zerowa częstość przekroczeń stężeń jednogodzinnych.
Najwyższa wartość stężeń średniorocznych występuje w punkcie o współrzędnych X = 506636,4 Y = 531867,1 m , wynosi 0,064 µg/m^3 i nie przekracza wartości dyspozycyjnej (D_a-R)= 38,7 µg/m^3.

Zestawienie maksymalnych wartości stężeń na granicy zakładu

Parametr	Wartość	X m	Y m	kryt. stan.r.	kryt. pręd.w.	kryt. kier.w.
Stężenie maksymalne µg/m^3	44,9	506997,4	531444,3	3	1	WNW
Stężenie średnioroczne µg/m^3	0,522	506797,8	531771,1	2	1	WSW
Częstość przekroczeń D1= 1000, %	0,00	-	-	-	-	-

Najwyższa wartość stężeń jednogodzinnych węglowodorów aromatyczne występuje w punkcie o współrzędnych X = 506997,4 Y = 531444,3 m i wynosi 44,9 µg/m^3, wartość ta jest niższa od 0,1*D1 .
Zerowa częstość przekroczeń stężeń jednogodzinnych.
Najwyższa wartość stężeń średniorocznych występuje w punkcie o współrzędnych X = 506797,8 Y = 531771,1 m , wynosi 0,522 µg/m^3 i nie przekracza wartości dyspozycyjnej (D_a-R)= 38,7 µg/m^3.

Izolinie stezen maksymalnych pylu PM-10 µg/m^3

(dopuszcz. 280 µg/m^3)

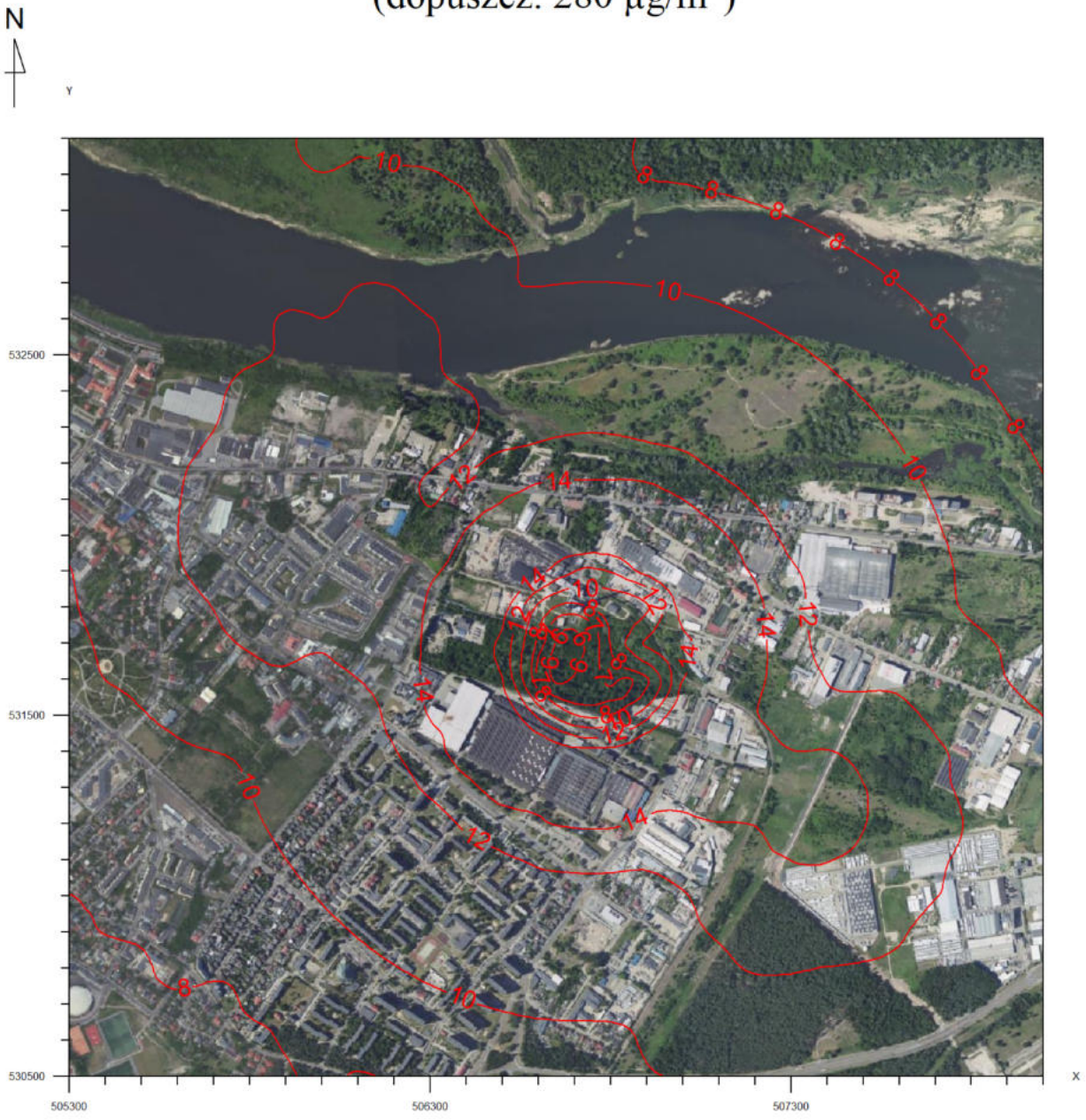

Izolinie stezen srednich pylu PM-10 µg/m^3

(dyspoz. 22 µg/m^3)

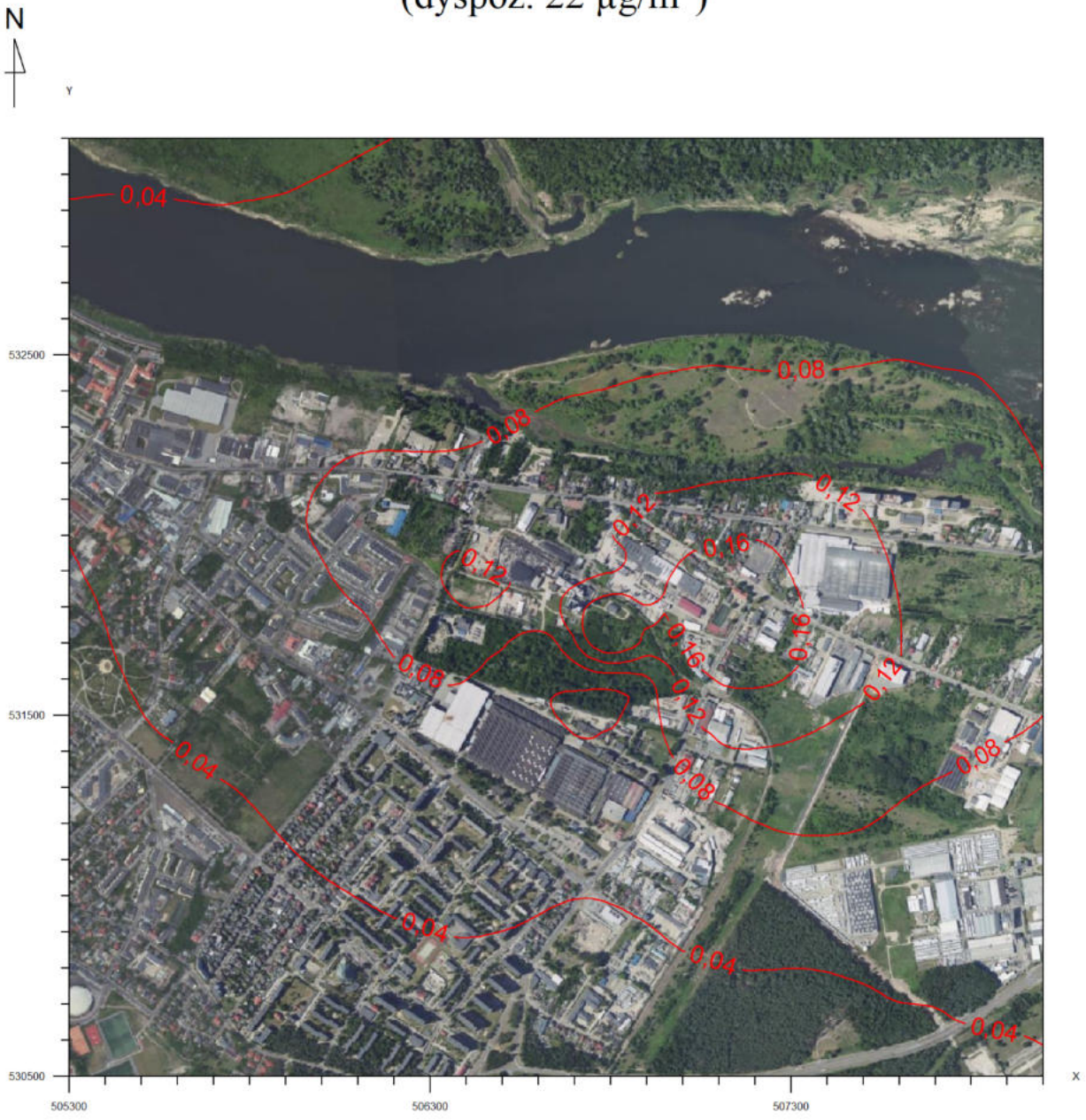

Izolinie stezen maksymalnych dwutlenku siarki µg/m^3

(dopuszcz. 350 µg/m^3)

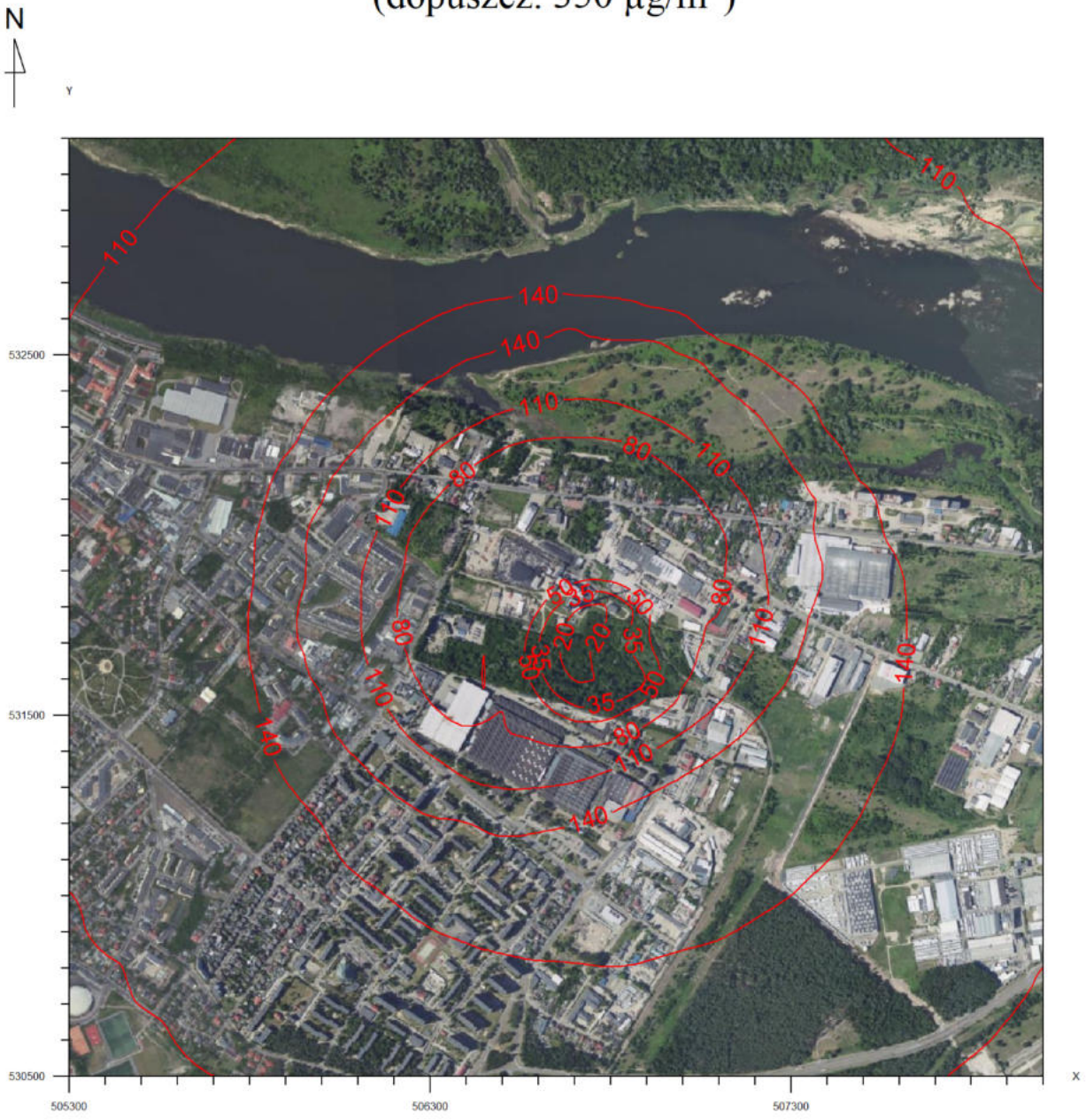

Izolinie stezen srednich dwutlenku siarki µg/m^3

(dyspoz. 18 µg/m^3)

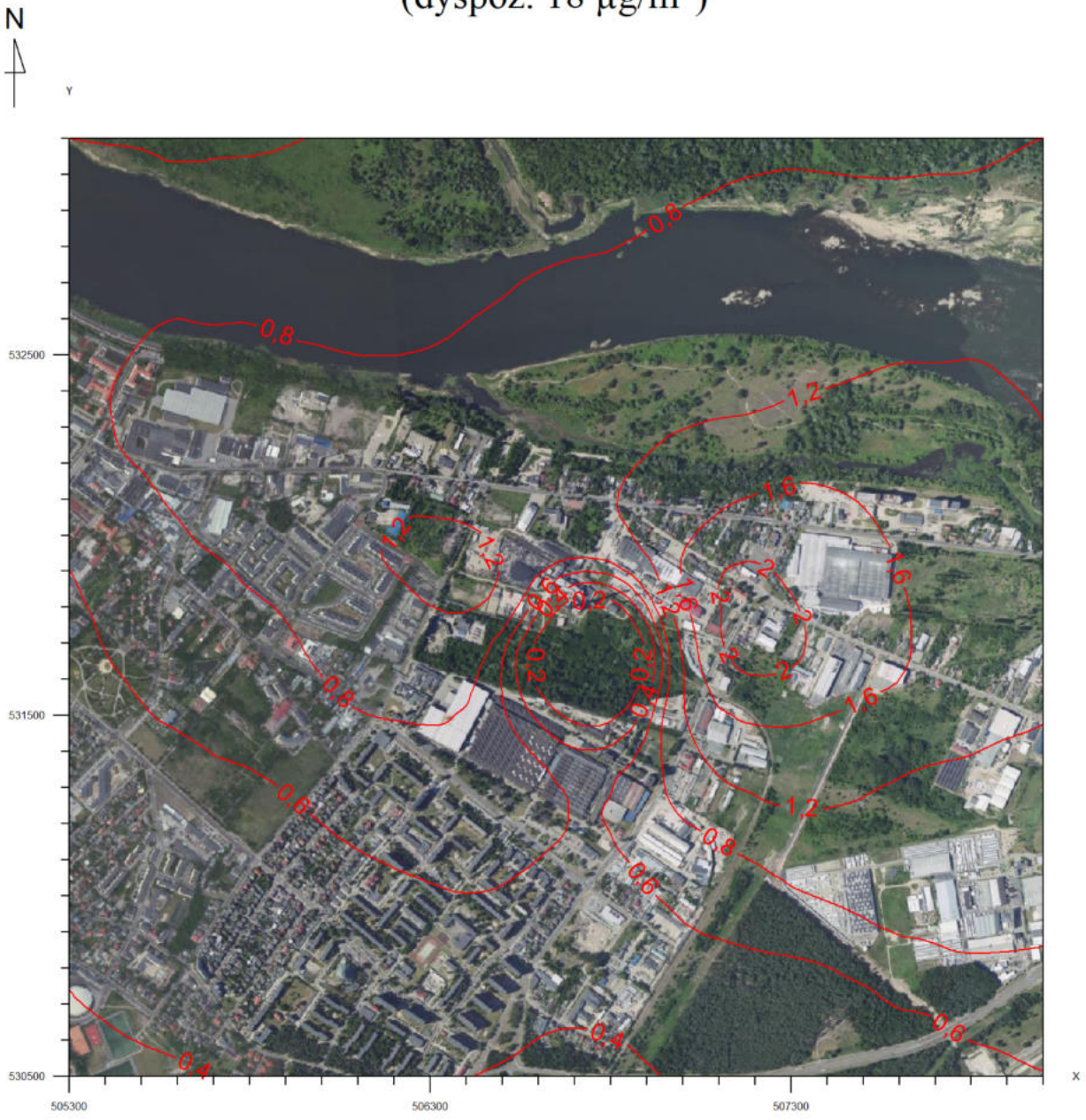

Izolinie stezen maksymalnych tlenków azotu µg/m^3

(dopuszcz. 200 µg/m^3)

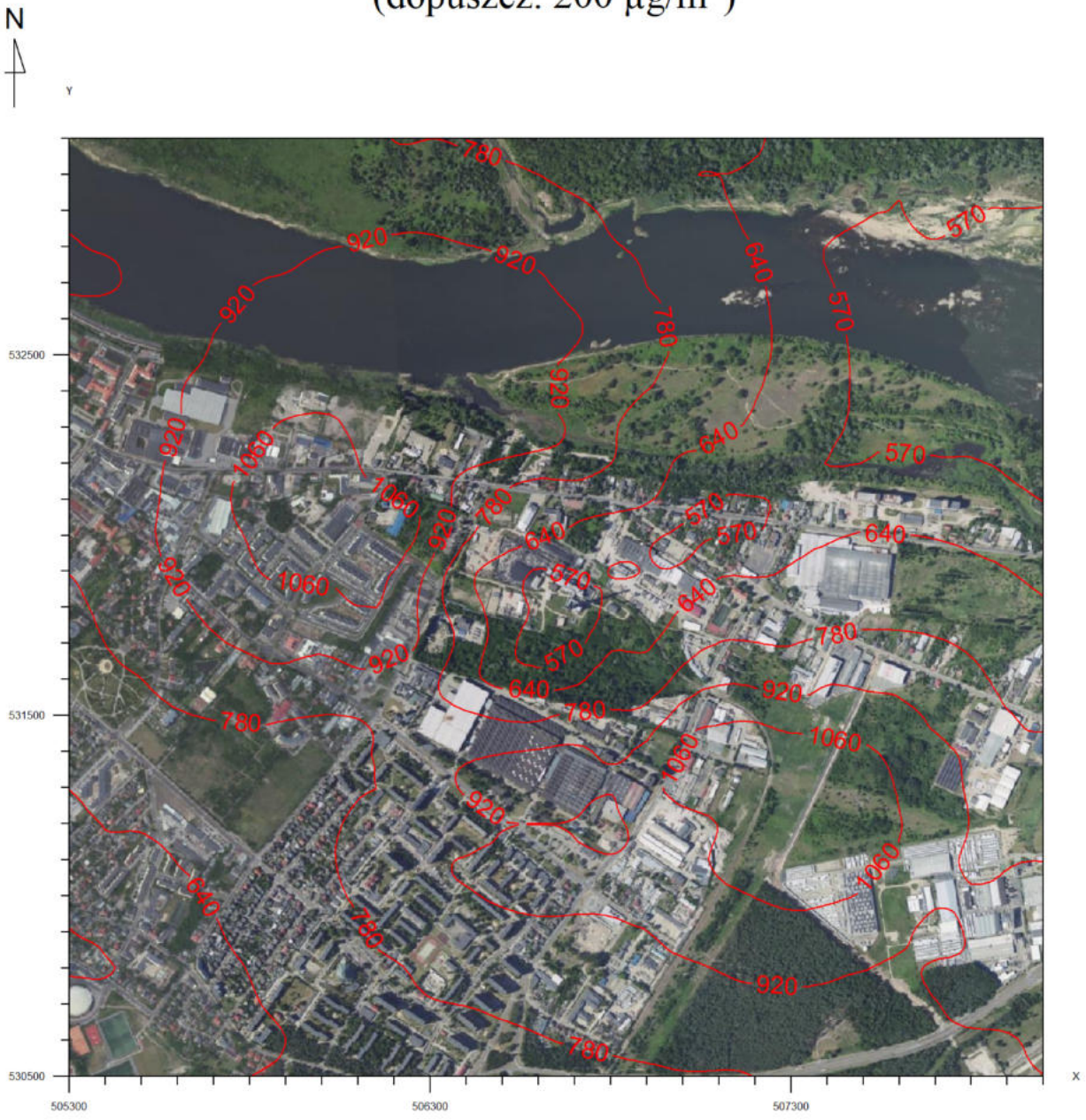

Izolinie czestosci przekroczen stezen jednogodzinnych 200 µg/m^3 tlenków azotu, % (dopuszcz.0,2 %)

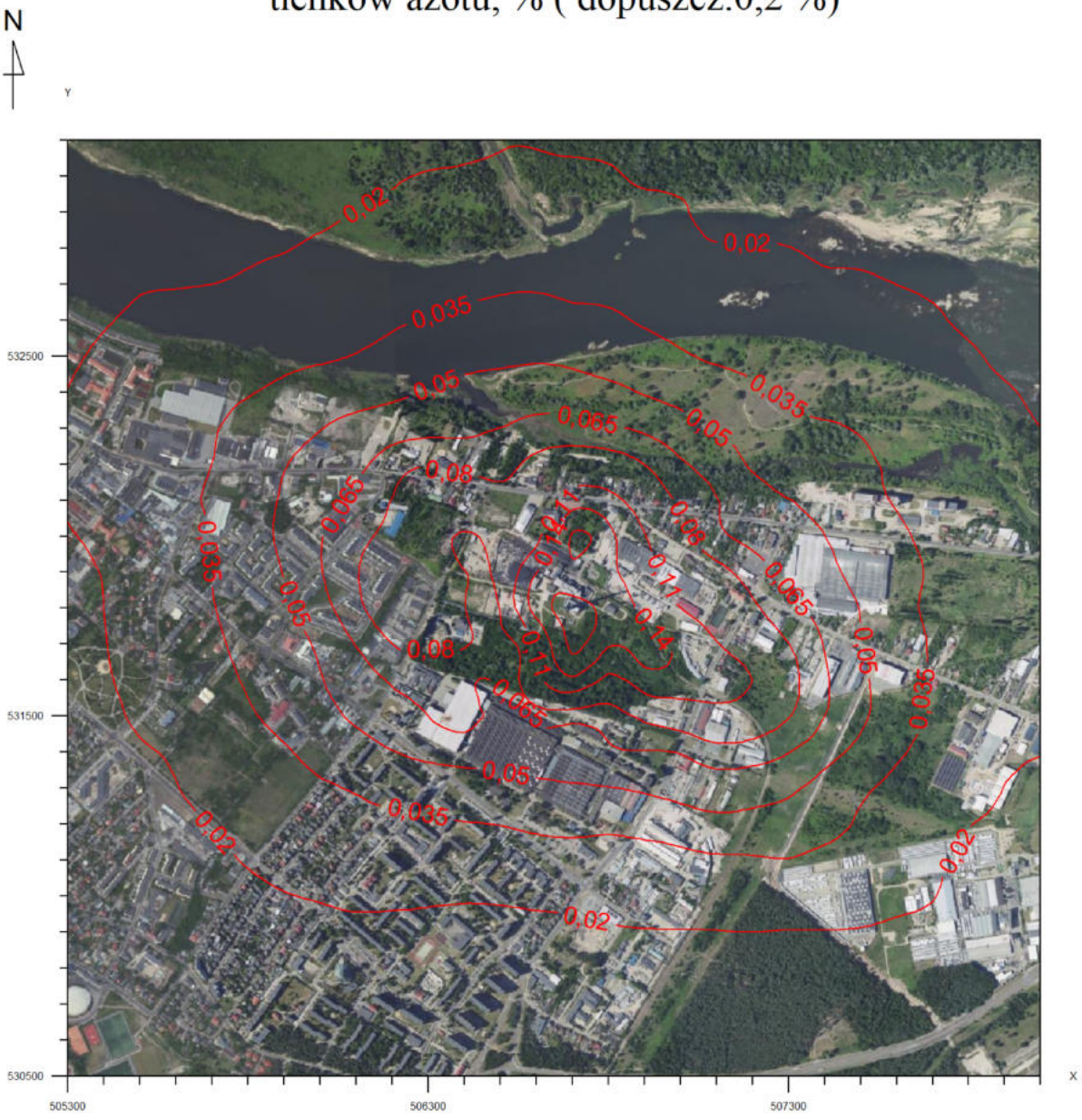

Izolinie stezen srednich tlenków azotu µg/m^3

(dyspoz. 19 µg/m^3)

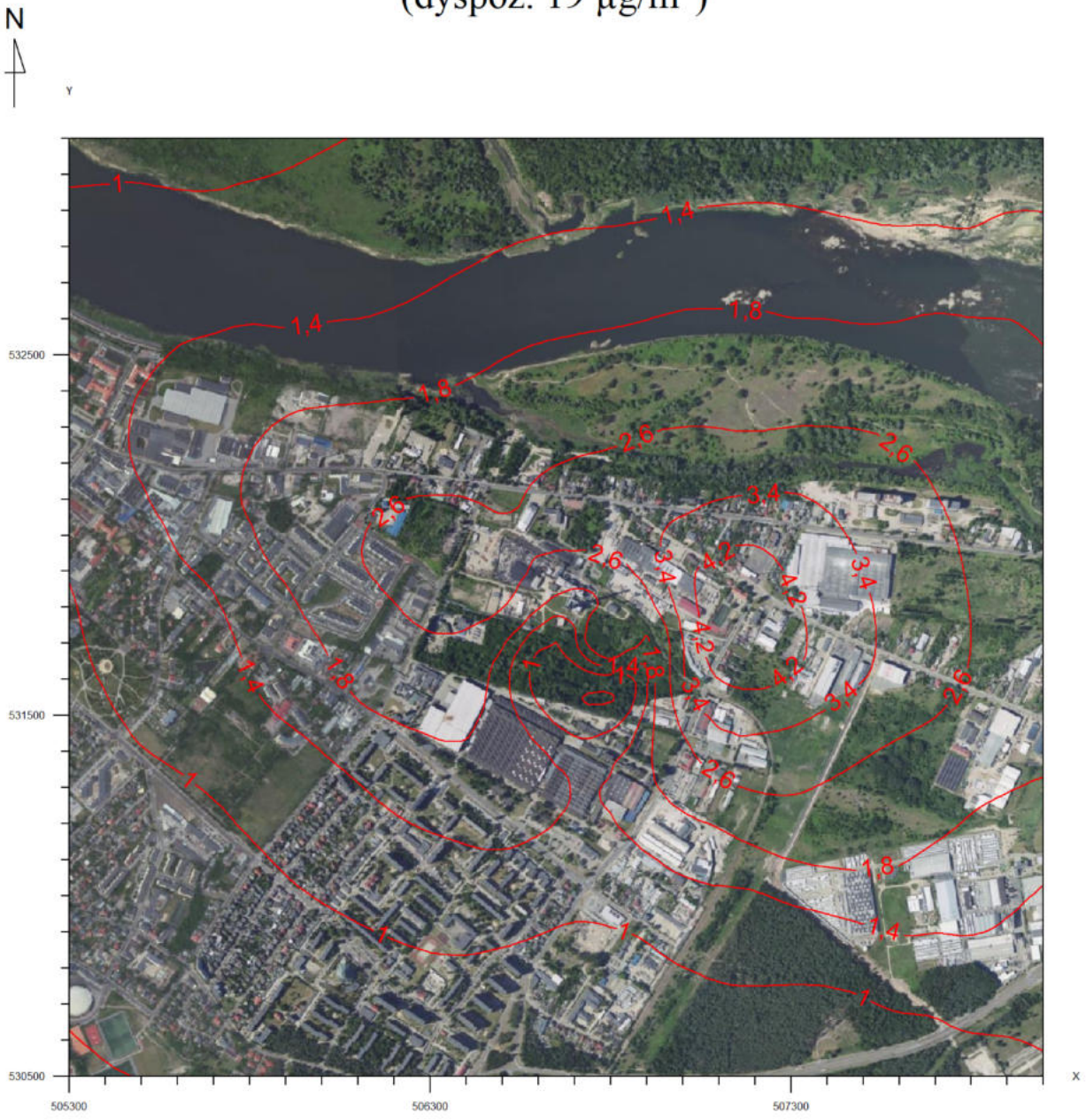

Izolinie stezen maksymalnych tlenku wegla µg/m^3

(dopuszcz. 30000 µg/m^3)

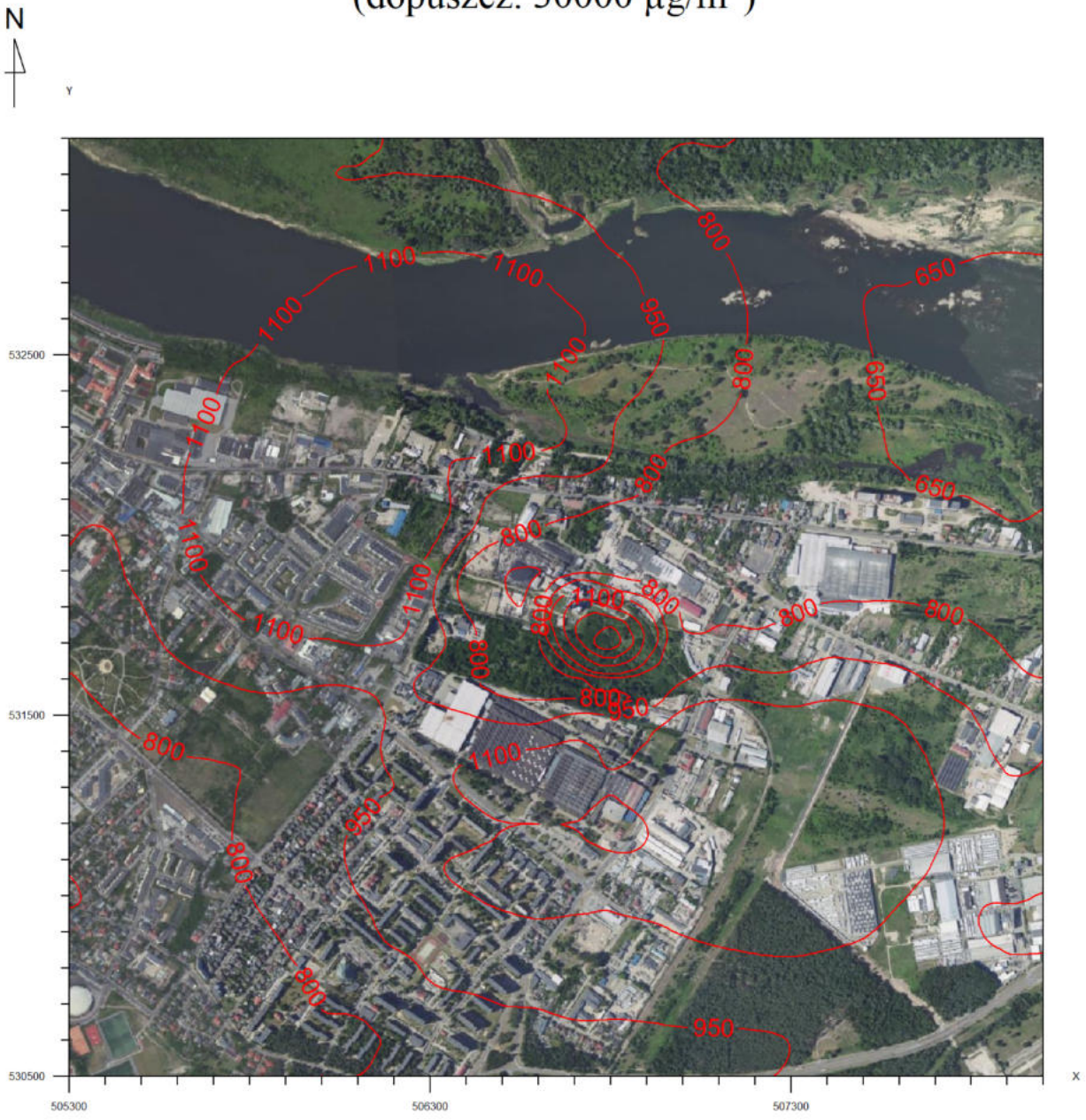

Izolinie stezen srednich tlenku wegla µg/m^3



Izolinie stezen maksymalnych benzenu µg/m^3

(dopuszcz. 30 µg/m^3)

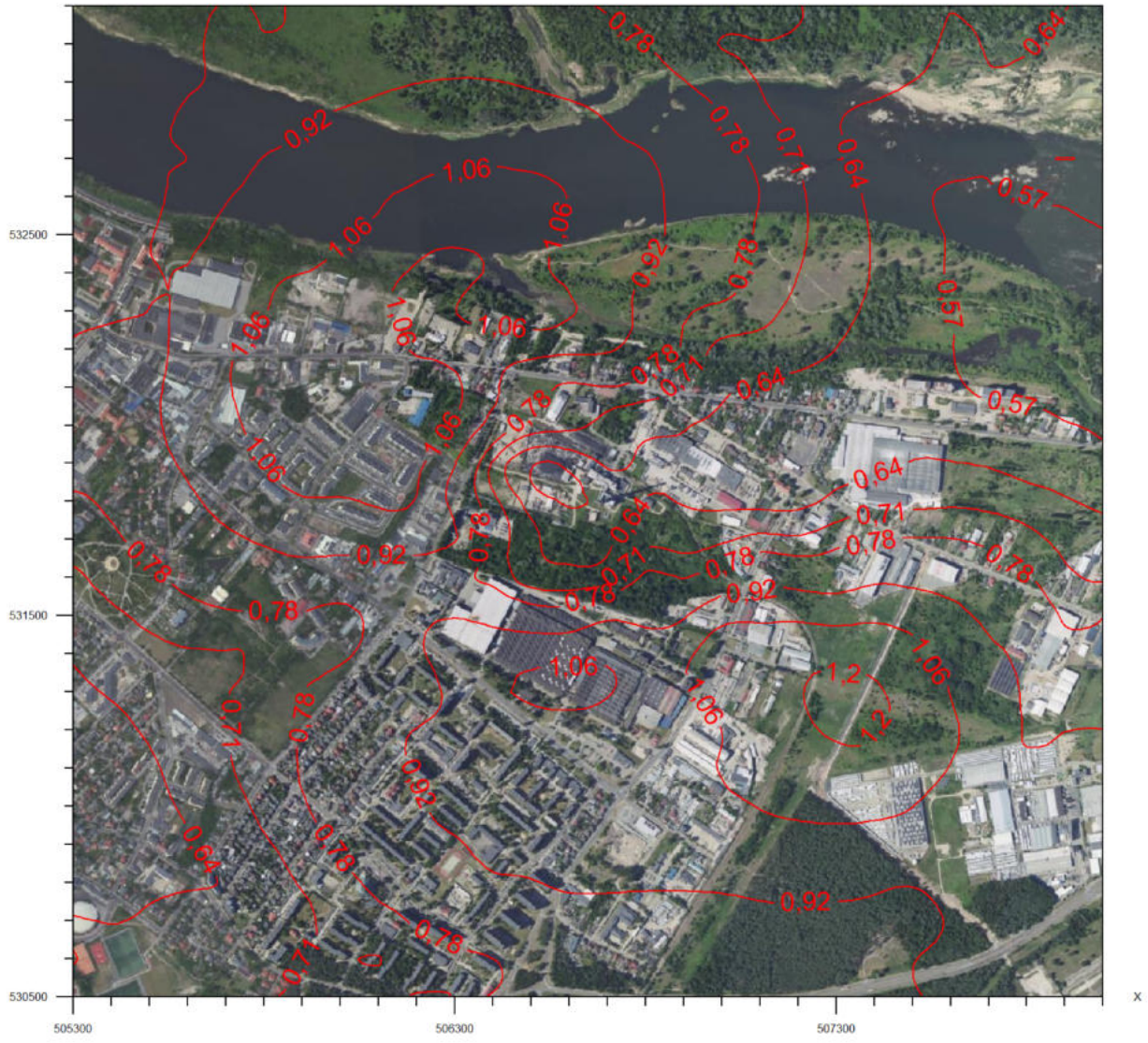

Izolinie stezen srednich benzenu µg/m^3

(dyspoz. 3 µg/m^3)



Izolinie stezen maksymalnych weglowodorów aromatyczne µg/m^3

(dopuszcz. 1000 µg/m^3)

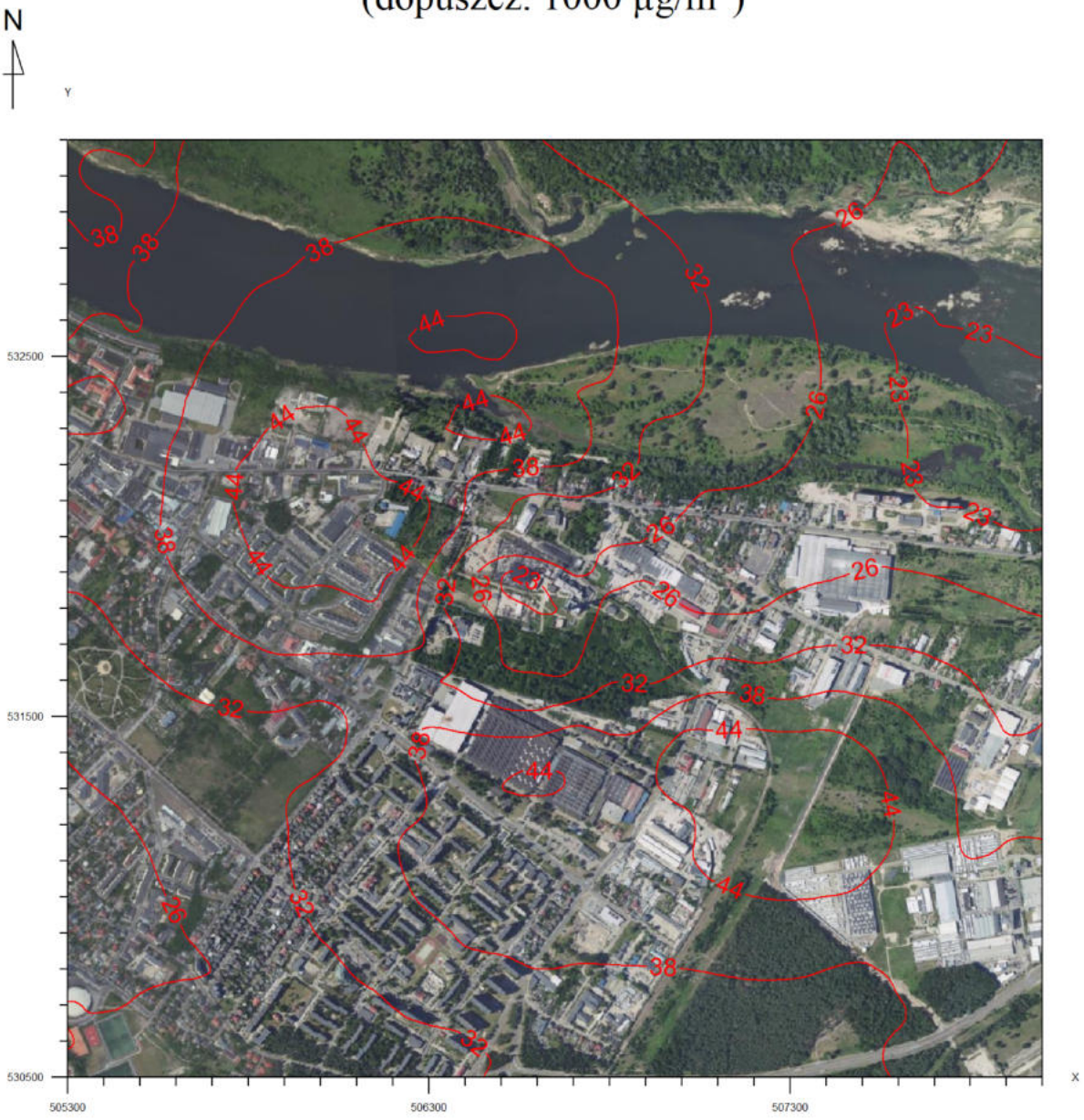

Izolinie stezen srednich weglowodorów aromatyczne µg/m^3

(dyspoz. 38,7 µg/m^3)


N
Y
532500
531500
530500
505300
506300
507300
X
0,025
0,05
0,025
0,05
0,025
0,05

Izolinie stezen srednich weglowodorów alifatycznych µg/m^3 (dyspoz. 900 µg/m^3)



N Izolinie stezen maksymalnych pylu zawieszonego PM 2,5 µg/m^3

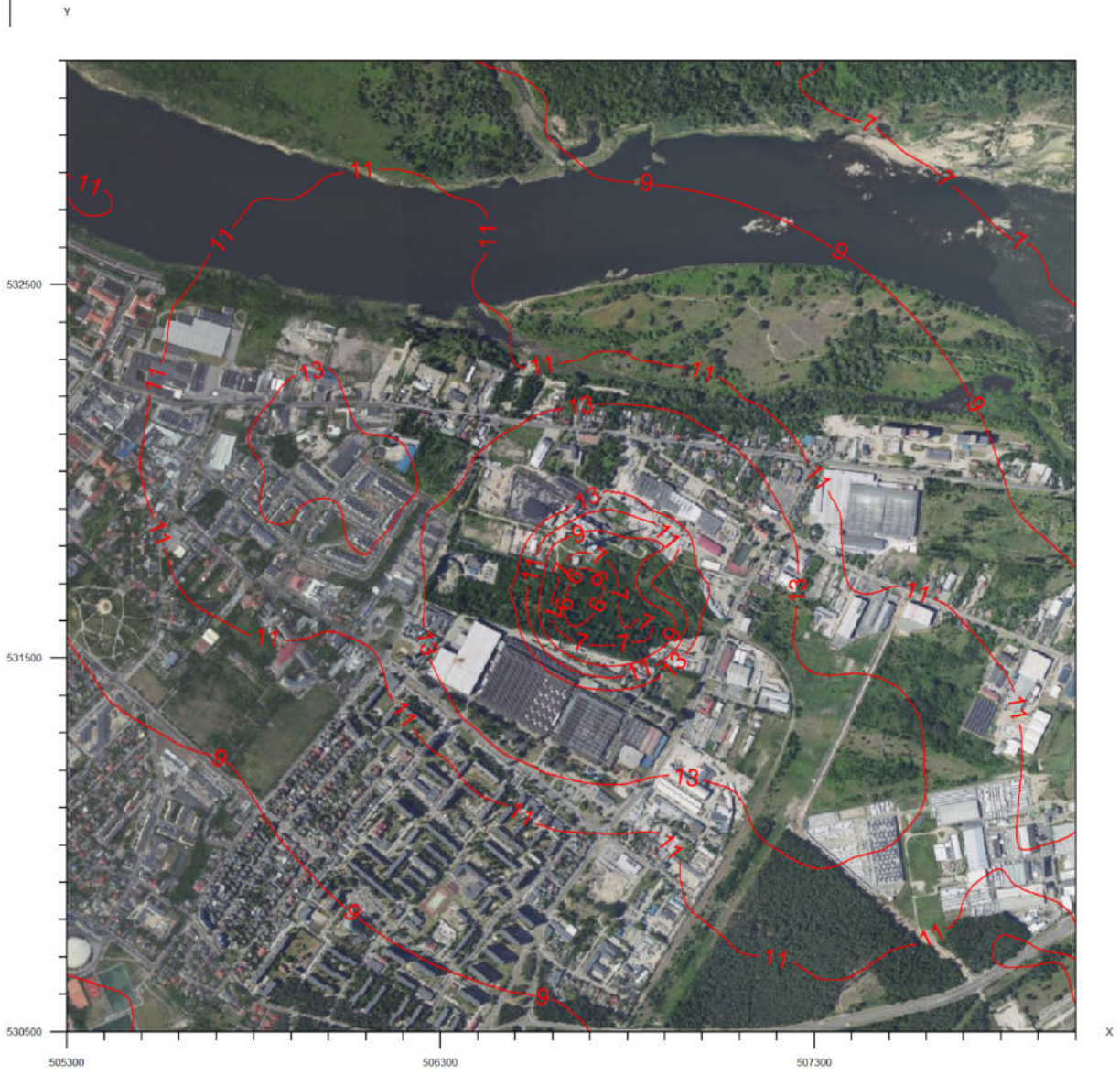

Dane do obliczeń opadu pyłu

Lp.	Wysokość emitora [m]	Średnica emitora [m]	Prędkość gazów [m/s]	Temperatura gazów K	Maksymalne wyniesienie [m]	Usytuowanie emitora X [m]	Usytuowanie emitora Y [m]
1	24,97	0,6	38,45	695	54,3	506970,7	531474,3
2	24,97	0,6	38,45	695	54,3	506970,3	531475,6
3	24,97	0,6	38,45	695	54,3	506971,4	531481
4	24,97	0,6	38,45	695	54,3	506971,9	531482,9
5	24,97	0,6	38,45	695	54,3	506973,3	531488,1
6	24,97	0,6	38,45	695	54,3	506974,2	531489,9
7	24,97	0,6	38,45	695	54,3	506975,4	531494,8
8	24,97	0,6	38,45	695	54,3	506975,9	531497
9	24,97	0,6	38,45	695	54,3	506977,3	531501,9
10	24,97	0,6	38,45	695	54,3	506977,9	531504,2
11	24,97	0,6	38,45	695	54,3	506978,9	531508,2
12	24,97	0,6	38,45	695	54,3	506979,3	531510,7
13	24,97	0,6	38,45	695	54,3	506980,4	531515,7
14	24,97	0,6	38,45	695	54,3	506981,3	531517,6
15	24,97	0,6	38,45	695	54,3	506807,8	531518,7
16	24,97	0,6	38,45	695	54,3	506808,4	531520,2
17	24,97	0,6	38,45	695	54,3	506809,8	531525,9
18	24,97	0,6	38,45	695	54,3	506810,5	531527,5
19	24,97	0,6	38,45	695	54,3	506811,6	531532,3
20	24,97	0,6	38,45	695	54,3	506812,2	531533,9
21	24,97	0,6	38,45	695	54,3	506813,3	531539,2
22	24,97	0,6	38,45	695	54,3	506814,1	531541
23	24,97	0,6	38,45	695	54,3	506814,7	531547,5
24	24,97	0,6	38,45	695	54,3	506815,6	531549,1
25	24,97	0,6	38,45	695	54,3	506816,6	531553,7
26	24,97	0,6	38,45	695	54,3	506817,3	531555,4
27	24,97	0,6	38,45	695	54,3	506818,5	531560,6
28	24,97	0,6	38,45	695	54,3	506819	531562,3
29	24,97	0,6	38,45	695	54,3	506731,1	531539,3
30	24,97	0,6	38,45	695	54,3	506731,7	531541
31	24,97	0,6	38,45	695	54,3	506733,6	531547,4
32	24,97	0,6	38,45	695	54,3	506734	531548,8
33	24,97	0,6	38,45	695	54,3	506735,7	531553,4
34	24,97	0,6	38,45	695	54,3	506735,9	531555,6
35	24,97	0,6	38,45	695	54,3	506737,2	531561
36	24,97	0,6	38,45	695	54,3	506738,1	531562,4
37	24,97	0,6	38,45	695	54,3	506739,3	531568,2
38	24,97	0,6	38,45	695	54,3	506739,6	531569,8
39	24,97	0,6	38,45	695	54,3	506741	531574,2
40	24,97	0,6	38,45	695	54,3	506741,5	531576,5
41	24,97	0,6	38,45	695	54,3	506742,8	531581,3
42	24,97	0,6	38,45	695	54,3	506743,1	531583,5
43	24,97	0,6	38,45	695	54,3	506569,2	531584,3
44	24,97	0,6	38,45	695	54,3	506570,4	531586,1
45	24,97	0,6	38,45	695	54,3	506571,4	531590,8
46	24,97	0,6	38,45	695	54,3	506571,4	531593,3
47	24,97	0,6	38,45	695	54,3	506572,8	531597,7
48	24,97	0,6	38,45	695	54,3	506573,7	531599,8
49	24,97	0,6	38,45	695	54,3	506574,8	531605,5
50	24,97	0,6	38,45	695	54,3	506575,2	531607,8
51	24,97	0,6	38,45	695	54,3	506576,7	531612,8
52	24,97	0,6	38,45	695	54,3	506577,2	531615,1
53	24,97	0,6	38,45	695	54,3	506578,5	531619,1

54	24,97	0,6	38,45	695	54,3	506579,1	531621,3
55	24,97	0,6	38,45	695	54,3	506580,3	531626,4
56	24,97	0,6	38,45	695	54,3	506581	531628,5
57	24,97	0,6	38,45	695	54,3	506493,9	531606,4
58	24,97	0,6	38,45	695	54,3	506494,8	531608,5
59	24,97	0,6	38,45	695	54,3	506496,3	531613,9
60	24,97	0,6	38,45	695	54,3	506496,8	531615,8
61	24,97	0,6	38,45	695	54,3	506498,2	531621
62	24,97	0,6	38,45	695	54,3	506498,6	531622,6
63	24,97	0,6	38,45	695	54,3	506500,1	531627,6
64	24,97	0,6	38,45	695	54,3	506500,7	531629,5
65	24,97	0,6	38,45	695	54,3	506502,1	531634,8
66	24,97	0,6	38,45	695	54,3	506502,6	531636,3
67	24,97	0,6	38,45	695	54,3	506504	531642
68	24,97	0,6	38,45	695	54,3	506504,3	531643,6
69	24,97	0,6	38,45	695	54,3	506505,7	531648,5
70	24,97	0,6	38,45	695	54,3	506506,1	531650,3
71	24,97	0,6	38,45	695	54,3	506428,5	531706,2
72	24,97	0,6	38,45	695	54,3	506426,9	531706,9
73	24,97	0,6	38,45	695	54,3	506422,1	531708,1
74	24,97	0,6	38,45	695	54,3	506420,2	531708,8
75	24,97	0,6	38,45	695	54,3	506415,1	531710,6
76	24,97	0,6	38,45	695	54,3	506412,8	531711,3
77	24,97	0,6	38,45	695	54,3	506408,6	531712,5
78	24,97	0,6	38,45	695	54,3	506406,2	531713,1
79	24,97	0,6	38,45	695	54,3	506401,4	531714,5
80	24,97	0,6	38,45	695	54,3	506399,2	531715,1
81	24,97	0,6	38,45	695	54,3	506394	531716,1
82	24,97	0,6	38,45	695	54,3	506392,3	531716,7
83	24,97	0,6	38,45	695	54,3	506387,6	531718
84	24,97	0,6	38,45	695	54,3	506385,4	531718,6
85	24,97	0,6	38,45	695	54,3	506423,7	531848,9
86	24,97	0,6	38,45	695	54,3	506421,7	531849,9
87	24,97	0,6	38,45	695	54,3	506416,6	531851,8
88	24,97	0,6	38,45	695	54,3	506414,8	531852,8
89	24,97	0,6	38,45	695	54,3	506410,4	531854,7
90	24,97	0,6	38,45	695	54,3	506408,3	531855,7
91	24,97	0,6	38,45	695	54,3	506403,7	531858,5
92	24,97	0,6	38,45	695	54,3	506401,6	531859,3
93	24,97	0,6	38,45	695	54,3	506397,3	531861,2
94	24,97	0,6	38,45	695	54,3	506395	531862,3
95	24,97	0,6	38,45	695	54,3	506390,7	531864,5
96	24,97	0,6	38,45	695	54,3	506388,4	531865,5
97	24,97	0,6	38,45	695	54,3	506384,2	531867,5
98	24,97	0,6	38,45	695	54,3	506382,1	531868,8
99	24,97	0,6	38,45	695	54,3	506504,8	532032,3
100	24,97	0,6	38,45	695	54,3	506503,3	532033
101	24,97	0,6	38,45	695	54,3	506498,5	532035,8
102	24,97	0,6	38,45	695	54,3	506496,9	532036,7
103	24,97	0,6	38,45	695	54,3	506491,8	532038,6
104	24,97	0,6	38,45	695	54,3	506490,4	532039,3
105	24,97	0,6	38,45	695	54,3	506485,1	532041,7
106	24,97	0,6	38,45	695	54,3	506483,5	532042,6
107	24,97	0,6	38,45	695	54,3	506479,1	532044,7
108	24,97	0,6	38,45	695	54,3	506477,1	532045,5
109	24,97	0,6	38,45	695	54,3	506472,3	532048
110	24,97	0,6	38,45	695	54,3	506470	532049
111	24,97	0,6	38,45	695	54,3	506465,8	532051,5

112	24,97	0,6	38,45	695	54,3	506464,2	532052,3
113	24,97	0,6	38,45	695	54,3	506494,6	531785,8
114	24,97	0,6	38,45	695	54,3	506492,7	531786,9
115	24,97	0,6	38,45	695	54,3	506488	531789
116	24,97	0,6	38,45	695	54,3	506485,9	531790,4
117	24,97	0,6	38,45	695	54,3	506481,8	531791,9
118	24,97	0,6	38,45	695	54,3	506479,3	531793
119	24,97	0,6	38,45	695	54,3	506475,2	531794,9
120	24,97	0,6	38,45	695	54,3	506472,6	531796,3
121	24,97	0,6	38,45	695	54,3	506468,3	531798,4
122	24,97	0,6	38,45	695	54,3	506465,9	531799,4
123	24,97	0,6	38,45	695	54,3	506461,8	531801,9
124	24,97	0,6	38,45	695	54,3	506459,7	531802,7
125	24,97	0,6	38,45	695	54,3	506455,6	531804,7
126	24,97	0,6	38,45	695	54,3	506453	531805,7
127	24,97	0,6	38,45	695	54,3	506576,9	531969,8
128	24,97	0,6	38,45	695	54,3	506575,3	531970,8
129	24,97	0,6	38,45	695	54,3	506569,9	531973
130	24,97	0,6	38,45	695	54,3	506568,3	531974,1
131	24,97	0,6	38,45	695	54,3	506563,6	531976,4
132	24,97	0,6	38,45	695	54,3	506561,7	531977,1
133	24,97	0,6	38,45	695	54,3	506557,1	531979,1
134	24,97	0,6	38,45	695	54,3	506555	531980,2
135	24,97	0,6	38,45	695	54,3	506550,3	531982,3
136	24,97	0,6	38,45	695	54,3	506548,8	531983,1
137	24,97	0,6	38,45	695	54,3	506543,9	531985,5
138	24,97	0,6	38,45	695	54,3	506542	531986,3
139	24,97	0,6	38,45	695	54,3	506537,5	531988,9
140	24,97	0,6	38,45	695	54,3	506535,2	531989,8
141	60	1,32	15,8	323	36,0	506751	531674
142	23	0,25	0	281	0,0	506780,3	531692,8
143	23	0,25	0	281	0,0	506785,9	531691,3
144	10	0,5	14,6	281	12,7	506770,4	531728
145	5	0,15	15,2	623	6,2	506881,3	531689,2
146	20	0,5	9,1	623	9,9	506705,7	531676,7
147	160	1,4	9,88	393	29,2	506682,1	531797,7
148	160	1,7	17,7	413	73,0	506682,1	531797,7
149	160	1,7	17,7	393	69,1	506682,1	531797,7

Dane meteorologiczne

Róża wiatrów ze stacji meteorologicznej: Wloclawek_2014_2025_iMeteo. W obliczeniach stężeń przyjęto wysokość anemometru 14 m

Parametr	Sezon roczny
Temperatura [K]	283,3

Aerodynamiczna szorstkość terenu: 0,74557 m.

Sieć obliczeniowa:

X od 505300 do 508000 m, skok 100 m, Y od 530500 do 533100 m, skok 100 m.

Okresy obliczeniowe

Nr okresu	Róża wiatrów	Ułamek udziału okresu w roku	Czas trwania, godzin
1	sezon roczny	0,000114	1
2	sezon roczny	0,000114	1
3	sezon roczny	0,000342	3

Nr okresu	Róża wiatrów	Ułamek udziału okresu w roku	Czas trwania, godzin
4	sezon roczny	0,003196	28
5	sezon roczny	0,000457	4
6	sezon roczny	0,000228	2
7	sezon roczny	0,000228	2
8	sezon roczny	0,000457	4
9	sezon roczny	0,000457	4
10	sezon roczny	0,000114	1
11	sezon roczny	0,000342	3
12	sezon roczny	0,000457	4
13	sezon roczny	0,000457	4
14	sezon roczny	0,000457	4
15	sezon roczny	0,000457	4
16	sezon roczny	0,000457	4
17	sezon roczny	0,000571	5
18	sezon roczny	0,000571	5
19	sezon roczny	0,005708	50
20	sezon roczny	0,109475	959
21	sezon roczny	0,000342	3
22	sezon roczny	0,046119	404
23	sezon roczny	0,057192	501
24	sezon roczny	0,228311	2000
25	sezon roczny	0,285388	2500
26	sezon roczny	0,035388	310
27	sezon roczny	0,215297	1886
28	sezon roczny	0,007306	64

Emitor 1: G-1 Agregat pradotwórczy awaryjnego zasilania

Lp.	Zakres frakcji	Prędkość opadania pyłu [m/s]	Emisja pyłu 1 okres Mg	Emisja pyłu 2 okres Mg	Emisja pyłu 3 okres Mg	Emisja pyłu 4 okres Mg	Emisja pyłu 5 okres Mg
1	poniżej 2,5	0	0	0	0	0	0,0002248

Lp.	Emisja pyłu 6 okres Mg	Emisja pyłu 7 okres Mg	Emisja pyłu 8 okres Mg	Emisja pyłu 9 okres Mg	Emisja pyłu 10 okres Mg	Emisja pyłu 11 okres Mg	Emisja pyłu 12 okres Mg
1	0	0	0	0	0	0	0

Lp.	Emisja pyłu 13 okres Mg	Emisja pyłu 14 okres Mg	Emisja pyłu 15 okres Mg	Emisja pyłu 16 okres Mg	Emisja pyłu 17 okres Mg	Emisja pyłu 18 okres Mg	Emisja pyłu 19 okres Mg
1	0	0	0	0	0	0	0

Lp.	Emisja pyłu 20 okres Mg	Emisja pyłu 21 okres Mg	Emisja pyłu 22 okres Mg	Emisja pyłu 23 okres Mg	Emisja pyłu 24 okres Mg	Emisja pyłu 25 okres Mg	Emisja pyłu 26 okres Mg
1	0	0	0	0	0	0	0

Lp.	Emisja pyłu 27 okres Mg	Emisja pyłu 28 okres Mg

1	0	0

Emitor 2: G-2 Agregat pradotwórczy awaryjnego zasilania

Lp.	Zakres frakcji	Prędkość opadania pyłu [m/s]	Emisja pyłu 1 okres Mg	Emisja pyłu 2 okres Mg	Emisja pyłu 3 okres Mg	Emisja pyłu 4 okres Mg	Emisja pyłu 5 okres Mg
1	poniżej 2,5	0	0	0	0	0	0,0002248

Lp.	Emisja pyłu 6 okres Mg	Emisja pyłu 7 okres Mg	Emisja pyłu 8 okres Mg	Emisja pyłu 9 okres Mg	Emisja pyłu 10 okres Mg	Emisja pyłu 11 okres Mg	Emisja pyłu 12 okres Mg
1	0	0	0	0	0	0	0

Lp.	Emisja pyłu 13 okres Mg	Emisja pyłu 14 okres Mg	Emisja pyłu 15 okres Mg	Emisja pyłu 16 okres Mg	Emisja pyłu 17 okres Mg	Emisja pyłu 18 okres Mg	Emisja pyłu 19 okres Mg
1	0	0	0	0	0	0	0

Lp.	Emisja pyłu 20 okres Mg	Emisja pyłu 21 okres Mg	Emisja pyłu 22 okres Mg	Emisja pyłu 23 okres Mg	Emisja pyłu 24 okres Mg	Emisja pyłu 25 okres Mg	Emisja pyłu 26 okres Mg
1	0	0	0	0	0	0	0

Lp.	Emisja pyłu 27 okres Mg	Emisja pyłu 28 okres Mg
1	0	0

Emitor 3: G-3 Agregat pradotwórczy awaryjnego zasilania

Lp.	Zakres frakcji	Prędkość opadania pyłu [m/s]	Emisja pyłu 1 okres Mg	Emisja pyłu 2 okres Mg	Emisja pyłu 3 okres Mg	Emisja pyłu 4 okres Mg	Emisja pyłu 5 okres Mg
1	poniżej 2,5	0	0	0	0	0	0,0002248

Lp.	Emisja pyłu 6 okres Mg	Emisja pyłu 7 okres Mg	Emisja pyłu 8 okres Mg	Emisja pyłu 9 okres Mg	Emisja pyłu 10 okres Mg	Emisja pyłu 11 okres Mg	Emisja pyłu 12 okres Mg
1	0	0	0	0	0	0	0

Lp.	Emisja pyłu 13 okres Mg	Emisja pyłu 14 okres Mg	Emisja pyłu 15 okres Mg	Emisja pyłu 16 okres Mg	Emisja pyłu 17 okres Mg	Emisja pyłu 18 okres Mg	Emisja pyłu 19 okres Mg
1	0	0	0	0	0	0	0,00281

Lp.	Emisja pyłu 20 okres Mg	Emisja pyłu 21 okres Mg	Emisja pyłu 22 okres Mg	Emisja pyłu 23 okres Mg	Emisja pyłu 24 okres Mg	Emisja pyłu 25 okres Mg	Emisja pyłu 26 okres Mg
1	0	0	0	0	0	0	0

Lp.	Emisja pyłu 27 okres Mg	Emisja pyłu 28 okres Mg

1	0	0

Emitor 4: G-4 Agregat pradotwórczy awaryjnego zasilania

Lp.	Zakres frakcji	Prędkość opadania pyłu [m/s]	Emisja pyłu 1 okres Mg	Emisja pyłu 2 okres Mg	Emisja pyłu 3 okres Mg	Emisja pyłu 4 okres Mg	Emisja pyłu 5 okres Mg
1	poniżej 2,5	0	0	0	0	0	0,0002248

Lp.	Emisja pyłu 6 okres Mg	Emisja pyłu 7 okres Mg	Emisja pyłu 8 okres Mg	Emisja pyłu 9 okres Mg	Emisja pyłu 10 okres Mg	Emisja pyłu 11 okres Mg	Emisja pyłu 12 okres Mg
1	0	0	0	0	0	0	0

Lp.	Emisja pyłu 13 okres Mg	Emisja pyłu 14 okres Mg	Emisja pyłu 15 okres Mg	Emisja pyłu 16 okres Mg	Emisja pyłu 17 okres Mg	Emisja pyłu 18 okres Mg	Emisja pyłu 19 okres Mg
1	0	0	0	0	0	0	0,00281

Lp.	Emisja pyłu 20 okres Mg	Emisja pyłu 21 okres Mg	Emisja pyłu 22 okres Mg	Emisja pyłu 23 okres Mg	Emisja pyłu 24 okres Mg	Emisja pyłu 25 okres Mg	Emisja pyłu 26 okres Mg
1	0	0	0	0	0	0	0

Lp.	Emisja pyłu 27 okres Mg	Emisja pyłu 28 okres Mg
1	0	0

Emitor 5: G-5 Agregat pradotwórczy awaryjnego zasilania

Lp.	Zakres frakcji	Prędkość opadania pyłu [m/s]	Emisja pyłu 1 okres Mg	Emisja pyłu 2 okres Mg	Emisja pyłu 3 okres Mg	Emisja pyłu 4 okres Mg	Emisja pyłu 5 okres Mg
1	poniżej 2,5	0	0	0	0	0	0,0002248

Lp.	Emisja pyłu 6 okres Mg	Emisja pyłu 7 okres Mg	Emisja pyłu 8 okres Mg	Emisja pyłu 9 okres Mg	Emisja pyłu 10 okres Mg	Emisja pyłu 11 okres Mg	Emisja pyłu 12 okres Mg
1	0	0	0	0	0	0	0

Lp.	Emisja pyłu 13 okres Mg	Emisja pyłu 14 okres Mg	Emisja pyłu 15 okres Mg	Emisja pyłu 16 okres Mg	Emisja pyłu 17 okres Mg	Emisja pyłu 18 okres Mg	Emisja pyłu 19 okres Mg
1	0	0	0	0	0	0	0,00281

Lp.	Emisja pyłu 20 okres Mg	Emisja pyłu 21 okres Mg	Emisja pyłu 22 okres Mg	Emisja pyłu 23 okres Mg	Emisja pyłu 24 okres Mg	Emisja pyłu 25 okres Mg	Emisja pyłu 26 okres Mg
1	0	0	0	0	0	0	0

Lp.	Emisja pyłu 27 okres Mg	Emisja pyłu 28 okres Mg

1	0	0

Emitor 6: G-6 Agregat pradotwórczy awaryjnego zasilania

Lp.	Zakres frakcji	Prędkość opadania pyłu [m/s]	Emisja pyłu 1 okres Mg	Emisja pyłu 2 okres Mg	Emisja pyłu 3 okres Mg	Emisja pyłu 4 okres Mg	Emisja pyłu 5 okres Mg
1	poniżej 2,5	0	0	0	0	0	0,0002248

Lp.	Emisja pyłu 6 okres Mg	Emisja pyłu 7 okres Mg	Emisja pyłu 8 okres Mg	Emisja pyłu 9 okres Mg	Emisja pyłu 10 okres Mg	Emisja pyłu 11 okres Mg	Emisja pyłu 12 okres Mg
1	0	0	0	0	0	0	0

Lp.	Emisja pyłu 13 okres Mg	Emisja pyłu 14 okres Mg	Emisja pyłu 15 okres Mg	Emisja pyłu 16 okres Mg	Emisja pyłu 17 okres Mg	Emisja pyłu 18 okres Mg	Emisja pyłu 19 okres Mg
1	0	0	0	0	0	0	0,00281

Lp.	Emisja pyłu 20 okres Mg	Emisja pyłu 21 okres Mg	Emisja pyłu 22 okres Mg	Emisja pyłu 23 okres Mg	Emisja pyłu 24 okres Mg	Emisja pyłu 25 okres Mg	Emisja pyłu 26 okres Mg
1	0	0	0	0	0	0	0

Lp.	Emisja pyłu 27 okres Mg	Emisja pyłu 28 okres Mg
1	0	0

Emitor 7: G-7 Agregat pradotwórczy awaryjnego zasilania

Lp.	Zakres frakcji	Prędkość opadania pyłu [m/s]	Emisja pyłu 1 okres Mg	Emisja pyłu 2 okres Mg	Emisja pyłu 3 okres Mg	Emisja pyłu 4 okres Mg	Emisja pyłu 5 okres Mg
1	poniżej 2,5	0	0	0	0	0	0,0002248

Lp.	Emisja pyłu 6 okres Mg	Emisja pyłu 7 okres Mg	Emisja pyłu 8 okres Mg	Emisja pyłu 9 okres Mg	Emisja pyłu 10 okres Mg	Emisja pyłu 11 okres Mg	Emisja pyłu 12 okres Mg
1	0	0	0	0	0	0	0

Lp.	Emisja pyłu 13 okres Mg	Emisja pyłu 14 okres Mg	Emisja pyłu 15 okres Mg	Emisja pyłu 16 okres Mg	Emisja pyłu 17 okres Mg	Emisja pyłu 18 okres Mg	Emisja pyłu 19 okres Mg
1	0	0	0	0	0	0	0,00281

Lp.	Emisja pyłu 20 okres Mg	Emisja pyłu 21 okres Mg	Emisja pyłu 22 okres Mg	Emisja pyłu 23 okres Mg	Emisja pyłu 24 okres Mg	Emisja pyłu 25 okres Mg	Emisja pyłu 26 okres Mg
1	0	0	0	0	0	0	0

Lp.	Emisja pyłu 27 okres Mg	Emisja pyłu 28 okres Mg

1	0	0

Emitor 8: G-8 Agregat pradotwórczy awaryjnego zasilania

Lp.	Zakres frakcji	Prędkość opadania pyłu [m/s]	Emisja pyłu 1 okres Mg	Emisja pyłu 2 okres Mg	Emisja pyłu 3 okres Mg	Emisja pyłu 4 okres Mg	Emisja pyłu 5 okres Mg
1	poniżej 2,5	0	0	0	0	0	0,0002248

Lp.	Emisja pyłu 6 okres Mg	Emisja pyłu 7 okres Mg	Emisja pyłu 8 okres Mg	Emisja pyłu 9 okres Mg	Emisja pyłu 10 okres Mg	Emisja pyłu 11 okres Mg	Emisja pyłu 12 okres Mg
1	0	0	0	0	0	0	0

Lp.	Emisja pyłu 13 okres Mg	Emisja pyłu 14 okres Mg	Emisja pyłu 15 okres Mg	Emisja pyłu 16 okres Mg	Emisja pyłu 17 okres Mg	Emisja pyłu 18 okres Mg	Emisja pyłu 19 okres Mg
1	0	0	0	0	0	0	0,00281

Lp.	Emisja pyłu 20 okres Mg	Emisja pyłu 21 okres Mg	Emisja pyłu 22 okres Mg	Emisja pyłu 23 okres Mg	Emisja pyłu 24 okres Mg	Emisja pyłu 25 okres Mg	Emisja pyłu 26 okres Mg
1	0	0	0	0	0	0	0

Lp.	Emisja pyłu 27 okres Mg	Emisja pyłu 28 okres Mg
1	0	0

Emitor 9: G-9 Agregat pradotwórczy awaryjnego zasilania

Lp.	Zakres frakcji	Prędkość opadania pyłu [m/s]	Emisja pyłu 1 okres Mg	Emisja pyłu 2 okres Mg	Emisja pyłu 3 okres Mg	Emisja pyłu 4 okres Mg	Emisja pyłu 5 okres Mg
1	poniżej 2,5	0	0	0	0	0	0,0002248

Lp.	Emisja pyłu 6 okres Mg	Emisja pyłu 7 okres Mg	Emisja pyłu 8 okres Mg	Emisja pyłu 9 okres Mg	Emisja pyłu 10 okres Mg	Emisja pyłu 11 okres Mg	Emisja pyłu 12 okres Mg
1	0	0	0	0	0	0	0

Lp.	Emisja pyłu 13 okres Mg	Emisja pyłu 14 okres Mg	Emisja pyłu 15 okres Mg	Emisja pyłu 16 okres Mg	Emisja pyłu 17 okres Mg	Emisja pyłu 18 okres Mg	Emisja pyłu 19 okres Mg
1	0	0	0	0	0	0	0,00281

Lp.	Emisja pyłu 20 okres Mg	Emisja pyłu 21 okres Mg	Emisja pyłu 22 okres Mg	Emisja pyłu 23 okres Mg	Emisja pyłu 24 okres Mg	Emisja pyłu 25 okres Mg	Emisja pyłu 26 okres Mg
1	0	0	0	0	0	0	0

Lp.	Emisja pyłu 27 okres Mg	Emisja pyłu 28 okres Mg

1	0	0

Emitor 10: G-10 Agregat pradotwórczy awaryjnego zasilania

Lp.	Zakres frakcji	Prędkość opadania pyłu [m/s]	Emisja pyłu 1 okres Mg	Emisja pyłu 2 okres Mg	Emisja pyłu 3 okres Mg	Emisja pyłu 4 okres Mg	Emisja pyłu 5 okres Mg
1	poniżej 2,5	0	0	0	0	0	0,0002248

Lp.	Emisja pyłu 6 okres Mg	Emisja pyłu 7 okres Mg	Emisja pyłu 8 okres Mg	Emisja pyłu 9 okres Mg	Emisja pyłu 10 okres Mg	Emisja pyłu 11 okres Mg	Emisja pyłu 12 okres Mg
1	0	0	0	0	0	0	0

Lp.	Emisja pyłu 13 okres Mg	Emisja pyłu 14 okres Mg	Emisja pyłu 15 okres Mg	Emisja pyłu 16 okres Mg	Emisja pyłu 17 okres Mg	Emisja pyłu 18 okres Mg	Emisja pyłu 19 okres Mg
1	0	0	0	0	0	0	0,00281

Lp.	Emisja pyłu 20 okres Mg	Emisja pyłu 21 okres Mg	Emisja pyłu 22 okres Mg	Emisja pyłu 23 okres Mg	Emisja pyłu 24 okres Mg	Emisja pyłu 25 okres Mg	Emisja pyłu 26 okres Mg
1	0	0	0	0	0	0	0

Lp.	Emisja pyłu 27 okres Mg	Emisja pyłu 28 okres Mg
1	0	0

Emitor 11: G-11 Agregat pradotwórczy awaryjnego zasilania

Lp.	Zakres frakcji	Prędkość opadania pyłu [m/s]	Emisja pyłu 1 okres Mg	Emisja pyłu 2 okres Mg	Emisja pyłu 3 okres Mg	Emisja pyłu 4 okres Mg	Emisja pyłu 5 okres Mg
1	poniżej 2,5	0	0	0	0	0	0,0002248

Lp.	Emisja pyłu 6 okres Mg	Emisja pyłu 7 okres Mg	Emisja pyłu 8 okres Mg	Emisja pyłu 9 okres Mg	Emisja pyłu 10 okres Mg	Emisja pyłu 11 okres Mg	Emisja pyłu 12 okres Mg
1	0	0	0	0	0	0	0

Lp.	Emisja pyłu 13 okres Mg	Emisja pyłu 14 okres Mg	Emisja pyłu 15 okres Mg	Emisja pyłu 16 okres Mg	Emisja pyłu 17 okres Mg	Emisja pyłu 18 okres Mg	Emisja pyłu 19 okres Mg
1	0	0	0	0	0	0	0,00281

Lp.	Emisja pyłu 20 okres Mg	Emisja pyłu 21 okres Mg	Emisja pyłu 22 okres Mg	Emisja pyłu 23 okres Mg	Emisja pyłu 24 okres Mg	Emisja pyłu 25 okres Mg	Emisja pyłu 26 okres Mg
1	0	0	0	0	0	0	0

Lp.	Emisja pyłu 27 okres Mg	Emisja pyłu 28 okres Mg

1	0	0

Emitor 12: G-12 Agregat pradotwórczy awaryjnego zasilania

Lp.	Zakres frakcji	Prędkość opadania pyłu [m/s]	Emisja pyłu 1 okres Mg	Emisja pyłu 2 okres Mg	Emisja pyłu 3 okres Mg	Emisja pyłu 4 okres Mg	Emisja pyłu 5 okres Mg
1	poniżej 2,5	0	0	0	0	0	0,0002248

Lp.	Emisja pyłu 6 okres Mg	Emisja pyłu 7 okres Mg	Emisja pyłu 8 okres Mg	Emisja pyłu 9 okres Mg	Emisja pyłu 10 okres Mg	Emisja pyłu 11 okres Mg	Emisja pyłu 12 okres Mg
1	0	0	0	0	0	0	0

Lp.	Emisja pyłu 13 okres Mg	Emisja pyłu 14 okres Mg	Emisja pyłu 15 okres Mg	Emisja pyłu 16 okres Mg	Emisja pyłu 17 okres Mg	Emisja pyłu 18 okres Mg	Emisja pyłu 19 okres Mg
1	0	0	0	0	0	0	0,00281

Lp.	Emisja pyłu 20 okres Mg	Emisja pyłu 21 okres Mg	Emisja pyłu 22 okres Mg	Emisja pyłu 23 okres Mg	Emisja pyłu 24 okres Mg	Emisja pyłu 25 okres Mg	Emisja pyłu 26 okres Mg
1	0	0	0	0	0	0	0

Lp.	Emisja pyłu 27 okres Mg	Emisja pyłu 28 okres Mg
1	0	0

Emitor 13: G-13 Agregat pradotwórczy awaryjnego zasilania

Lp.	Zakres frakcji	Prędkość opadania pyłu [m/s]	Emisja pyłu 1 okres Mg	Emisja pyłu 2 okres Mg	Emisja pyłu 3 okres Mg	Emisja pyłu 4 okres Mg	Emisja pyłu 5 okres Mg
1	poniżej 2,5	0	0	0	0	0	0,0002248

Lp.	Emisja pyłu 6 okres Mg	Emisja pyłu 7 okres Mg	Emisja pyłu 8 okres Mg	Emisja pyłu 9 okres Mg	Emisja pyłu 10 okres Mg	Emisja pyłu 11 okres Mg	Emisja pyłu 12 okres Mg
1	0	0	0	0	0	0	0

Lp.	Emisja pyłu 13 okres Mg	Emisja pyłu 14 okres Mg	Emisja pyłu 15 okres Mg	Emisja pyłu 16 okres Mg	Emisja pyłu 17 okres Mg	Emisja pyłu 18 okres Mg	Emisja pyłu 19 okres Mg
1	0	0	0	0	0	0	0,00281

Lp.	Emisja pyłu 20 okres Mg	Emisja pyłu 21 okres Mg	Emisja pyłu 22 okres Mg	Emisja pyłu 23 okres Mg	Emisja pyłu 24 okres Mg	Emisja pyłu 25 okres Mg	Emisja pyłu 26 okres Mg
1	0	0	0	0	0	0	0

Lp.	Emisja pyłu 27 okres Mg	Emisja pyłu 28 okres Mg

1	0	0

Emitor 14: G-14 Agregat pradotwórczy awaryjnego zasilania

Lp.	Zakres frakcji	Prędkość opadania pyłu [m/s]	Emisja pyłu 1 okres Mg	Emisja pyłu 2 okres Mg	Emisja pyłu 3 okres Mg	Emisja pyłu 4 okres Mg	Emisja pyłu 5 okres Mg
1	poniżej 2,5	0	0	0	0	0	0,0002248

Lp.	Emisja pyłu 6 okres Mg	Emisja pyłu 7 okres Mg	Emisja pyłu 8 okres Mg	Emisja pyłu 9 okres Mg	Emisja pyłu 10 okres Mg	Emisja pyłu 11 okres Mg	Emisja pyłu 12 okres Mg
1	0	0	0	0	0	0	0

Lp.	Emisja pyłu 13 okres Mg	Emisja pyłu 14 okres Mg	Emisja pyłu 15 okres Mg	Emisja pyłu 16 okres Mg	Emisja pyłu 17 okres Mg	Emisja pyłu 18 okres Mg	Emisja pyłu 19 okres Mg
1	0	0	0	0	0	0	0,00281

Lp.	Emisja pyłu 20 okres Mg	Emisja pyłu 21 okres Mg	Emisja pyłu 22 okres Mg	Emisja pyłu 23 okres Mg	Emisja pyłu 24 okres Mg	Emisja pyłu 25 okres Mg	Emisja pyłu 26 okres Mg
1	0	0	0	0	0	0	0

Lp.	Emisja pyłu 27 okres Mg	Emisja pyłu 28 okres Mg
1	0	0

Emitor 15: G-15 Agregat pradotwórczy awaryjnego zasilania

Lp.	Zakres frakcji	Prędkość opadania pyłu [m/s]	Emisja pyłu 1 okres Mg	Emisja pyłu 2 okres Mg	Emisja pyłu 3 okres Mg	Emisja pyłu 4 okres Mg	Emisja pyłu 5 okres Mg
1	poniżej 2,5	0	0	0	0	0	0

Lp.	Emisja pyłu 6 okres Mg	Emisja pyłu 7 okres Mg	Emisja pyłu 8 okres Mg	Emisja pyłu 9 okres Mg	Emisja pyłu 10 okres Mg	Emisja pyłu 11 okres Mg	Emisja pyłu 12 okres Mg
1	0,0001124	0,0001124	0	0	0	0	0

Lp.	Emisja pyłu 13 okres Mg	Emisja pyłu 14 okres Mg	Emisja pyłu 15 okres Mg	Emisja pyłu 16 okres Mg	Emisja pyłu 17 okres Mg	Emisja pyłu 18 okres Mg	Emisja pyłu 19 okres Mg
1	0	0	0	0	0	0	0

Lp.	Emisja pyłu 20 okres Mg	Emisja pyłu 21 okres Mg	Emisja pyłu 22 okres Mg	Emisja pyłu 23 okres Mg	Emisja pyłu 24 okres Mg	Emisja pyłu 25 okres Mg	Emisja pyłu 26 okres Mg
1	0	0	0	0	0	0	0

Lp.	Emisja pyłu 27 okres Mg	Emisja pyłu 28 okres Mg

1	0	0

Emitor 16: G-16 Agregat pradotwórczy awaryjnego zasilania

Lp.	Zakres frakcji	Prędkość opadania pyłu [m/s]	Emisja pyłu 1 okres Mg	Emisja pyłu 2 okres Mg	Emisja pyłu 3 okres Mg	Emisja pyłu 4 okres Mg	Emisja pyłu 5 okres Mg
1	poniżej 2,5	0	0	0	0	0	0

Lp.	Emisja pyłu 6 okres Mg	Emisja pyłu 7 okres Mg	Emisja pyłu 8 okres Mg	Emisja pyłu 9 okres Mg	Emisja pyłu 10 okres Mg	Emisja pyłu 11 okres Mg	Emisja pyłu 12 okres Mg
1	0,0001124	0,0001124	0	0	0	0	0

Lp.	Emisja pyłu 13 okres Mg	Emisja pyłu 14 okres Mg	Emisja pyłu 15 okres Mg	Emisja pyłu 16 okres Mg	Emisja pyłu 17 okres Mg	Emisja pyłu 18 okres Mg	Emisja pyłu 19 okres Mg
1	0	0	0	0	0	0	0

Lp.	Emisja pyłu 20 okres Mg	Emisja pyłu 21 okres Mg	Emisja pyłu 22 okres Mg	Emisja pyłu 23 okres Mg	Emisja pyłu 24 okres Mg	Emisja pyłu 25 okres Mg	Emisja pyłu 26 okres Mg
1	0	0	0	0	0	0	0

Lp.	Emisja pyłu 27 okres Mg	Emisja pyłu 28 okres Mg
1	0	0

Emitor 17: G-17 Agregat pradotwórczy awaryjnego zasilania

Lp.	Zakres frakcji	Prędkość opadania pyłu [m/s]	Emisja pyłu 1 okres Mg	Emisja pyłu 2 okres Mg	Emisja pyłu 3 okres Mg	Emisja pyłu 4 okres Mg	Emisja pyłu 5 okres Mg
1	poniżej 2,5	0	0	0	0	0	0

Lp.	Emisja pyłu 6 okres Mg	Emisja pyłu 7 okres Mg	Emisja pyłu 8 okres Mg	Emisja pyłu 9 okres Mg	Emisja pyłu 10 okres Mg	Emisja pyłu 11 okres Mg	Emisja pyłu 12 okres Mg
1	0,0001124	0,0001124	0	0	0	0	0

Lp.	Emisja pyłu 13 okres Mg	Emisja pyłu 14 okres Mg	Emisja pyłu 15 okres Mg	Emisja pyłu 16 okres Mg	Emisja pyłu 17 okres Mg	Emisja pyłu 18 okres Mg	Emisja pyłu 19 okres Mg
1	0	0	0	0	0	0	0,00281

Lp.	Emisja pyłu 20 okres Mg	Emisja pyłu 21 okres Mg	Emisja pyłu 22 okres Mg	Emisja pyłu 23 okres Mg	Emisja pyłu 24 okres Mg	Emisja pyłu 25 okres Mg	Emisja pyłu 26 okres Mg
1	0	0	0	0	0	0	0

Lp.	Emisja pyłu 27 okres Mg	Emisja pyłu 28 okres Mg

1	0	0

Emitor 18: G-18 Agregat pradotwórczy awaryjnego zasilania

Lp.	Zakres frakcji	Prędkość opadania pyłu [m/s]	Emisja pyłu 1 okres Mg	Emisja pyłu 2 okres Mg	Emisja pyłu 3 okres Mg	Emisja pyłu 4 okres Mg	Emisja pyłu 5 okres Mg
1	poniżej 2,5	0	0	0	0	0	0

Lp.	Emisja pyłu 6 okres Mg	Emisja pyłu 7 okres Mg	Emisja pyłu 8 okres Mg	Emisja pyłu 9 okres Mg	Emisja pyłu 10 okres Mg	Emisja pyłu 11 okres Mg	Emisja pyłu 12 okres Mg
1	0,0001124	0,0001124	0	0	0	0	0

Lp.	Emisja pyłu 13 okres Mg	Emisja pyłu 14 okres Mg	Emisja pyłu 15 okres Mg	Emisja pyłu 16 okres Mg	Emisja pyłu 17 okres Mg	Emisja pyłu 18 okres Mg	Emisja pyłu 19 okres Mg
1	0	0	0	0	0	0	0,00281

Lp.	Emisja pyłu 20 okres Mg	Emisja pyłu 21 okres Mg	Emisja pyłu 22 okres Mg	Emisja pyłu 23 okres Mg	Emisja pyłu 24 okres Mg	Emisja pyłu 25 okres Mg	Emisja pyłu 26 okres Mg
1	0	0	0	0	0	0	0

Lp.	Emisja pyłu 27 okres Mg	Emisja pyłu 28 okres Mg
1	0	0

Emitor 19: G-19 Agregat pradotwórczy awaryjnego zasilania

Lp.	Zakres frakcji	Prędkość opadania pyłu [m/s]	Emisja pyłu 1 okres Mg	Emisja pyłu 2 okres Mg	Emisja pyłu 3 okres Mg	Emisja pyłu 4 okres Mg	Emisja pyłu 5 okres Mg
1	poniżej 2,5	0	0	0	0	0	0

Lp.	Emisja pyłu 6 okres Mg	Emisja pyłu 7 okres Mg	Emisja pyłu 8 okres Mg	Emisja pyłu 9 okres Mg	Emisja pyłu 10 okres Mg	Emisja pyłu 11 okres Mg	Emisja pyłu 12 okres Mg
1	0,0001124	0,0001124	0	0	0	0	0

Lp.	Emisja pyłu 13 okres Mg	Emisja pyłu 14 okres Mg	Emisja pyłu 15 okres Mg	Emisja pyłu 16 okres Mg	Emisja pyłu 17 okres Mg	Emisja pyłu 18 okres Mg	Emisja pyłu 19 okres Mg
1	0	0	0	0	0	0	0,00281

Lp.	Emisja pyłu 20 okres Mg	Emisja pyłu 21 okres Mg	Emisja pyłu 22 okres Mg	Emisja pyłu 23 okres Mg	Emisja pyłu 24 okres Mg	Emisja pyłu 25 okres Mg	Emisja pyłu 26 okres Mg
1	0	0	0	0	0	0	0

Lp.	Emisja pyłu 27 okres Mg	Emisja pyłu 28 okres Mg

1	0	0

Emitor 20: G-20 Agregat pradotwórczy awaryjnego zasilania

Lp.	Zakres frakcji	Prędkość opadania pyłu [m/s]	Emisja pyłu 1 okres Mg	Emisja pyłu 2 okres Mg	Emisja pyłu 3 okres Mg	Emisja pyłu 4 okres Mg	Emisja pyłu 5 okres Mg
1	poniżej 2,5	0	0	0	0	0	0

Lp.	Emisja pyłu 6 okres Mg	Emisja pyłu 7 okres Mg	Emisja pyłu 8 okres Mg	Emisja pyłu 9 okres Mg	Emisja pyłu 10 okres Mg	Emisja pyłu 11 okres Mg	Emisja pyłu 12 okres Mg
1	0,0001124	0,0001124	0	0	0	0	0

Lp.	Emisja pyłu 13 okres Mg	Emisja pyłu 14 okres Mg	Emisja pyłu 15 okres Mg	Emisja pyłu 16 okres Mg	Emisja pyłu 17 okres Mg	Emisja pyłu 18 okres Mg	Emisja pyłu 19 okres Mg
1	0	0	0	0	0	0	0,00281

Lp.	Emisja pyłu 20 okres Mg	Emisja pyłu 21 okres Mg	Emisja pyłu 22 okres Mg	Emisja pyłu 23 okres Mg	Emisja pyłu 24 okres Mg	Emisja pyłu 25 okres Mg	Emisja pyłu 26 okres Mg
1	0	0	0	0	0	0	0

Lp.	Emisja pyłu 27 okres Mg	Emisja pyłu 28 okres Mg
1	0	0

Emitor 21: G-21 Agregat pradotwórczy awaryjnego zasilania

Lp.	Zakres frakcji	Prędkość opadania pyłu [m/s]	Emisja pyłu 1 okres Mg	Emisja pyłu 2 okres Mg	Emisja pyłu 3 okres Mg	Emisja pyłu 4 okres Mg	Emisja pyłu 5 okres Mg
1	poniżej 2,5	0	0	0	0	0	0

Lp.	Emisja pyłu 6 okres Mg	Emisja pyłu 7 okres Mg	Emisja pyłu 8 okres Mg	Emisja pyłu 9 okres Mg	Emisja pyłu 10 okres Mg	Emisja pyłu 11 okres Mg	Emisja pyłu 12 okres Mg
1	0,0001124	0,0001124	0	0	0	0	0

Lp.	Emisja pyłu 13 okres Mg	Emisja pyłu 14 okres Mg	Emisja pyłu 15 okres Mg	Emisja pyłu 16 okres Mg	Emisja pyłu 17 okres Mg	Emisja pyłu 18 okres Mg	Emisja pyłu 19 okres Mg
1	0	0	0	0	0	0	0,00281

Lp.	Emisja pyłu 20 okres Mg	Emisja pyłu 21 okres Mg	Emisja pyłu 22 okres Mg	Emisja pyłu 23 okres Mg	Emisja pyłu 24 okres Mg	Emisja pyłu 25 okres Mg	Emisja pyłu 26 okres Mg
1	0	0	0	0	0	0	0

Lp.	Emisja pyłu 27 okres Mg	Emisja pyłu 28 okres Mg

1	0	0

Emitor 22: G-22 Agregat pradotwórczy awaryjnego zasilania

Lp.	Zakres frakcji	Prędkość opadania pyłu [m/s]	Emisja pyłu 1 okres Mg	Emisja pyłu 2 okres Mg	Emisja pyłu 3 okres Mg	Emisja pyłu 4 okres Mg	Emisja pyłu 5 okres Mg
1	poniżej 2,5	0	0	0	0	0	0

Lp.	Emisja pyłu 6 okres Mg	Emisja pyłu 7 okres Mg	Emisja pyłu 8 okres Mg	Emisja pyłu 9 okres Mg	Emisja pyłu 10 okres Mg	Emisja pyłu 11 okres Mg	Emisja pyłu 12 okres Mg
1	0,0001124	0,0001124	0	0	0	0	0

Lp.	Emisja pyłu 13 okres Mg	Emisja pyłu 14 okres Mg	Emisja pyłu 15 okres Mg	Emisja pyłu 16 okres Mg	Emisja pyłu 17 okres Mg	Emisja pyłu 18 okres Mg	Emisja pyłu 19 okres Mg
1	0	0	0	0	0	0	0,00281

Lp.	Emisja pyłu 20 okres Mg	Emisja pyłu 21 okres Mg	Emisja pyłu 22 okres Mg	Emisja pyłu 23 okres Mg	Emisja pyłu 24 okres Mg	Emisja pyłu 25 okres Mg	Emisja pyłu 26 okres Mg
1	0	0	0	0	0	0	0

Lp.	Emisja pyłu 27 okres Mg	Emisja pyłu 28 okres Mg
1	0	0

Emitor 23: G-23 Agregat pradotwórczy awaryjnego zasilania

Lp.	Zakres frakcji	Prędkość opadania pyłu [m/s]	Emisja pyłu 1 okres Mg	Emisja pyłu 2 okres Mg	Emisja pyłu 3 okres Mg	Emisja pyłu 4 okres Mg	Emisja pyłu 5 okres Mg
1	poniżej 2,5	0	0	0	0	0	0

Lp.	Emisja pyłu 6 okres Mg	Emisja pyłu 7 okres Mg	Emisja pyłu 8 okres Mg	Emisja pyłu 9 okres Mg	Emisja pyłu 10 okres Mg	Emisja pyłu 11 okres Mg	Emisja pyłu 12 okres Mg
1	0,0001124	0,0001124	0	0	0	0	0

Lp.	Emisja pyłu 13 okres Mg	Emisja pyłu 14 okres Mg	Emisja pyłu 15 okres Mg	Emisja pyłu 16 okres Mg	Emisja pyłu 17 okres Mg	Emisja pyłu 18 okres Mg	Emisja pyłu 19 okres Mg
1	0	0	0	0	0	0	0,00281

Lp.	Emisja pyłu 20 okres Mg	Emisja pyłu 21 okres Mg	Emisja pyłu 22 okres Mg	Emisja pyłu 23 okres Mg	Emisja pyłu 24 okres Mg	Emisja pyłu 25 okres Mg	Emisja pyłu 26 okres Mg
1	0	0	0	0	0	0	0

Lp.	Emisja pyłu 27 okres Mg	Emisja pyłu 28 okres Mg

1	0	0

Emitor 24: G-24 Agregat pradotwórczy awaryjnego zasilania

Lp.	Zakres frakcji	Prędkość opadania pyłu [m/s]	Emisja pyłu 1 okres Mg	Emisja pyłu 2 okres Mg	Emisja pyłu 3 okres Mg	Emisja pyłu 4 okres Mg	Emisja pyłu 5 okres Mg
1	poniżej 2,5	0	0	0	0	0	0

Lp.	Emisja pyłu 6 okres Mg	Emisja pyłu 7 okres Mg	Emisja pyłu 8 okres Mg	Emisja pyłu 9 okres Mg	Emisja pyłu 10 okres Mg	Emisja pyłu 11 okres Mg	Emisja pyłu 12 okres Mg
1	0,0001124	0,0001124	0	0	0	0	0

Lp.	Emisja pyłu 13 okres Mg	Emisja pyłu 14 okres Mg	Emisja pyłu 15 okres Mg	Emisja pyłu 16 okres Mg	Emisja pyłu 17 okres Mg	Emisja pyłu 18 okres Mg	Emisja pyłu 19 okres Mg
1	0	0	0	0	0	0	0,00281

Lp.	Emisja pyłu 20 okres Mg	Emisja pyłu 21 okres Mg	Emisja pyłu 22 okres Mg	Emisja pyłu 23 okres Mg	Emisja pyłu 24 okres Mg	Emisja pyłu 25 okres Mg	Emisja pyłu 26 okres Mg
1	0	0	0	0	0	0	0

Lp.	Emisja pyłu 27 okres Mg	Emisja pyłu 28 okres Mg
1	0	0

Emitor 25: G-25 Agregat pradotwórczy awaryjnego zasilania

Lp.	Zakres frakcji	Prędkość opadania pyłu [m/s]	Emisja pyłu 1 okres Mg	Emisja pyłu 2 okres Mg	Emisja pyłu 3 okres Mg	Emisja pyłu 4 okres Mg	Emisja pyłu 5 okres Mg
1	poniżej 2,5	0	0	0	0	0	0

Lp.	Emisja pyłu 6 okres Mg	Emisja pyłu 7 okres Mg	Emisja pyłu 8 okres Mg	Emisja pyłu 9 okres Mg	Emisja pyłu 10 okres Mg	Emisja pyłu 11 okres Mg	Emisja pyłu 12 okres Mg
1	0,0001124	0,0001124	0	0	0	0	0

Lp.	Emisja pyłu 13 okres Mg	Emisja pyłu 14 okres Mg	Emisja pyłu 15 okres Mg	Emisja pyłu 16 okres Mg	Emisja pyłu 17 okres Mg	Emisja pyłu 18 okres Mg	Emisja pyłu 19 okres Mg
1	0	0	0	0	0	0	0,00281

Lp.	Emisja pyłu 20 okres Mg	Emisja pyłu 21 okres Mg	Emisja pyłu 22 okres Mg	Emisja pyłu 23 okres Mg	Emisja pyłu 24 okres Mg	Emisja pyłu 25 okres Mg	Emisja pyłu 26 okres Mg
1	0	0	0	0	0	0	0

Lp.	Emisja pyłu 27 okres Mg	Emisja pyłu 28 okres Mg

1	0	0

Emitor 26: G-26 Agregat pradotwórczy awaryjnego zasilania

Lp.	Zakres frakcji	Prędkość opadania pyłu [m/s]	Emisja pyłu 1 okres Mg	Emisja pyłu 2 okres Mg	Emisja pyłu 3 okres Mg	Emisja pyłu 4 okres Mg	Emisja pyłu 5 okres Mg
1	poniżej 2,5	0	0	0	0	0	0

Lp.	Emisja pyłu 6 okres Mg	Emisja pyłu 7 okres Mg	Emisja pyłu 8 okres Mg	Emisja pyłu 9 okres Mg	Emisja pyłu 10 okres Mg	Emisja pyłu 11 okres Mg	Emisja pyłu 12 okres Mg
1	0,0001124	0,0001124	0	0	0	0	0

Lp.	Emisja pyłu 13 okres Mg	Emisja pyłu 14 okres Mg	Emisja pyłu 15 okres Mg	Emisja pyłu 16 okres Mg	Emisja pyłu 17 okres Mg	Emisja pyłu 18 okres Mg	Emisja pyłu 19 okres Mg
1	0	0	0	0	0	0	0,00281

Lp.	Emisja pyłu 20 okres Mg	Emisja pyłu 21 okres Mg	Emisja pyłu 22 okres Mg	Emisja pyłu 23 okres Mg	Emisja pyłu 24 okres Mg	Emisja pyłu 25 okres Mg	Emisja pyłu 26 okres Mg
1	0	0	0	0	0	0	0

Lp.	Emisja pyłu 27 okres Mg	Emisja pyłu 28 okres Mg
1	0	0

Emitor 27: G-27 Agregat pradotwórczy awaryjnego zasilania

Lp.	Zakres frakcji	Prędkość opadania pyłu [m/s]	Emisja pyłu 1 okres Mg	Emisja pyłu 2 okres Mg	Emisja pyłu 3 okres Mg	Emisja pyłu 4 okres Mg	Emisja pyłu 5 okres Mg
1	poniżej 2,5	0	0	0	0	0	0

Lp.	Emisja pyłu 6 okres Mg	Emisja pyłu 7 okres Mg	Emisja pyłu 8 okres Mg	Emisja pyłu 9 okres Mg	Emisja pyłu 10 okres Mg	Emisja pyłu 11 okres Mg	Emisja pyłu 12 okres Mg
1	0,0001124	0,0001124	0	0	0	0	0

Lp.	Emisja pyłu 13 okres Mg	Emisja pyłu 14 okres Mg	Emisja pyłu 15 okres Mg	Emisja pyłu 16 okres Mg	Emisja pyłu 17 okres Mg	Emisja pyłu 18 okres Mg	Emisja pyłu 19 okres Mg
1	0	0	0	0	0	0	0,00281

Lp.	Emisja pyłu 20 okres Mg	Emisja pyłu 21 okres Mg	Emisja pyłu 22 okres Mg	Emisja pyłu 23 okres Mg	Emisja pyłu 24 okres Mg	Emisja pyłu 25 okres Mg	Emisja pyłu 26 okres Mg
1	0	0	0	0	0	0	0

Lp.	Emisja pyłu 27 okres Mg	Emisja pyłu 28 okres Mg

1	0	0

Emitor 28: G-28 Agregat pradotwórczy awaryjnego zasilania

Lp.	Zakres frakcji	Prędkość opadania pyłu [m/s]	Emisja pyłu 1 okres Mg	Emisja pyłu 2 okres Mg	Emisja pyłu 3 okres Mg	Emisja pyłu 4 okres Mg	Emisja pyłu 5 okres Mg
1	poniżej 2,5	0	0	0	0	0	0

Lp.	Emisja pyłu 6 okres Mg	Emisja pyłu 7 okres Mg	Emisja pyłu 8 okres Mg	Emisja pyłu 9 okres Mg	Emisja pyłu 10 okres Mg	Emisja pyłu 11 okres Mg	Emisja pyłu 12 okres Mg
1	0,0001124	0,0001124	0	0	0	0	0

Lp.	Emisja pyłu 13 okres Mg	Emisja pyłu 14 okres Mg	Emisja pyłu 15 okres Mg	Emisja pyłu 16 okres Mg	Emisja pyłu 17 okres Mg	Emisja pyłu 18 okres Mg	Emisja pyłu 19 okres Mg
1	0	0	0	0	0	0	0,00281

Lp.	Emisja pyłu 20 okres Mg	Emisja pyłu 21 okres Mg	Emisja pyłu 22 okres Mg	Emisja pyłu 23 okres Mg	Emisja pyłu 24 okres Mg	Emisja pyłu 25 okres Mg	Emisja pyłu 26 okres Mg
1	0	0	0	0	0	0	0

Lp.	Emisja pyłu 27 okres Mg	Emisja pyłu 28 okres Mg
1	0	0

Emitor 29: G-29 Agregat pradotwórczy awaryjnego zasilania

Lp.	Zakres frakcji	Prędkość opadania pyłu [m/s]	Emisja pyłu 1 okres Mg	Emisja pyłu 2 okres Mg	Emisja pyłu 3 okres Mg	Emisja pyłu 4 okres Mg	Emisja pyłu 5 okres Mg
1	poniżej 2,5	0	0	0	0	0	0

Lp.	Emisja pyłu 6 okres Mg	Emisja pyłu 7 okres Mg	Emisja pyłu 8 okres Mg	Emisja pyłu 9 okres Mg	Emisja pyłu 10 okres Mg	Emisja pyłu 11 okres Mg	Emisja pyłu 12 okres Mg
1	0	0	0,0002248	0	0	0	0

Lp.	Emisja pyłu 13 okres Mg	Emisja pyłu 14 okres Mg	Emisja pyłu 15 okres Mg	Emisja pyłu 16 okres Mg	Emisja pyłu 17 okres Mg	Emisja pyłu 18 okres Mg	Emisja pyłu 19 okres Mg
1	0	0	0	0	0	0	0

Lp.	Emisja pyłu 20 okres Mg	Emisja pyłu 21 okres Mg	Emisja pyłu 22 okres Mg	Emisja pyłu 23 okres Mg	Emisja pyłu 24 okres Mg	Emisja pyłu 25 okres Mg	Emisja pyłu 26 okres Mg
1	0	0	0	0	0	0	0

Lp.	Emisja pyłu 27 okres Mg	Emisja pyłu 28 okres Mg

1	0	0

Emitor 30: G-30 Agregat pradotwórczy awaryjnego zasilania

Lp.	Zakres frakcji	Prędkość opadania pyłu [m/s]	Emisja pyłu 1 okres Mg	Emisja pyłu 2 okres Mg	Emisja pyłu 3 okres Mg	Emisja pyłu 4 okres Mg	Emisja pyłu 5 okres Mg
1	poniżej 2,5	0	0	0	0	0	0

Lp.	Emisja pyłu 6 okres Mg	Emisja pyłu 7 okres Mg	Emisja pyłu 8 okres Mg	Emisja pyłu 9 okres Mg	Emisja pyłu 10 okres Mg	Emisja pyłu 11 okres Mg	Emisja pyłu 12 okres Mg
1	0	0	0,0002248	0	0	0	0

Lp.	Emisja pyłu 13 okres Mg	Emisja pyłu 14 okres Mg	Emisja pyłu 15 okres Mg	Emisja pyłu 16 okres Mg	Emisja pyłu 17 okres Mg	Emisja pyłu 18 okres Mg	Emisja pyłu 19 okres Mg
1	0	0	0	0	0	0	0

Lp.	Emisja pyłu 20 okres Mg	Emisja pyłu 21 okres Mg	Emisja pyłu 22 okres Mg	Emisja pyłu 23 okres Mg	Emisja pyłu 24 okres Mg	Emisja pyłu 25 okres Mg	Emisja pyłu 26 okres Mg
1	0	0	0	0	0	0	0

Lp.	Emisja pyłu 27 okres Mg	Emisja pyłu 28 okres Mg
1	0	0

Emitor 31: G-31 Agregat pradotwórczy awaryjnego zasilania

Lp.	Zakres frakcji	Prędkość opadania pyłu [m/s]	Emisja pyłu 1 okres Mg	Emisja pyłu 2 okres Mg	Emisja pyłu 3 okres Mg	Emisja pyłu 4 okres Mg	Emisja pyłu 5 okres Mg
1	poniżej 2,5	0	0	0	0	0	0

Lp.	Emisja pyłu 6 okres Mg	Emisja pyłu 7 okres Mg	Emisja pyłu 8 okres Mg	Emisja pyłu 9 okres Mg	Emisja pyłu 10 okres Mg	Emisja pyłu 11 okres Mg	Emisja pyłu 12 okres Mg
1	0	0	0,0002248	0	0	0	0

Lp.	Emisja pyłu 13 okres Mg	Emisja pyłu 14 okres Mg	Emisja pyłu 15 okres Mg	Emisja pyłu 16 okres Mg	Emisja pyłu 17 okres Mg	Emisja pyłu 18 okres Mg	Emisja pyłu 19 okres Mg
1	0	0	0	0	0	0	0,00281

Lp.	Emisja pyłu 20 okres Mg	Emisja pyłu 21 okres Mg	Emisja pyłu 22 okres Mg	Emisja pyłu 23 okres Mg	Emisja pyłu 24 okres Mg	Emisja pyłu 25 okres Mg	Emisja pyłu 26 okres Mg
1	0	0	0	0	0	0	0

Lp.	Emisja pyłu 27 okres Mg	Emisja pyłu 28 okres Mg

1	0	0

Emitor 32: G-32 Agregat pradotwórczy awaryjnego zasilania

Lp.	Zakres frakcji	Prędkość opadania pyłu [m/s]	Emisja pyłu 1 okres Mg	Emisja pyłu 2 okres Mg	Emisja pyłu 3 okres Mg	Emisja pyłu 4 okres Mg	Emisja pyłu 5 okres Mg
1	poniżej 2,5	0	0	0	0	0	0

Lp.	Emisja pyłu 6 okres Mg	Emisja pyłu 7 okres Mg	Emisja pyłu 8 okres Mg	Emisja pyłu 9 okres Mg	Emisja pyłu 10 okres Mg	Emisja pyłu 11 okres Mg	Emisja pyłu 12 okres Mg
1	0	0	0,0002248	0	0	0	0

Lp.	Emisja pyłu 13 okres Mg	Emisja pyłu 14 okres Mg	Emisja pyłu 15 okres Mg	Emisja pyłu 16 okres Mg	Emisja pyłu 17 okres Mg	Emisja pyłu 18 okres Mg	Emisja pyłu 19 okres Mg
1	0	0	0	0	0	0	0,00281

Lp.	Emisja pyłu 20 okres Mg	Emisja pyłu 21 okres Mg	Emisja pyłu 22 okres Mg	Emisja pyłu 23 okres Mg	Emisja pyłu 24 okres Mg	Emisja pyłu 25 okres Mg	Emisja pyłu 26 okres Mg
1	0	0	0	0	0	0	0

Lp.	Emisja pyłu 27 okres Mg	Emisja pyłu 28 okres Mg
1	0	0

Emitor 33: G-33 Agregat pradotwórczy awaryjnego zasilania

Lp.	Zakres frakcji	Prędkość opadania pyłu [m/s]	Emisja pyłu 1 okres Mg	Emisja pyłu 2 okres Mg	Emisja pyłu 3 okres Mg	Emisja pyłu 4 okres Mg	Emisja pyłu 5 okres Mg
1	poniżej 2,5	0	0	0	0	0	0

Lp.	Emisja pyłu 6 okres Mg	Emisja pyłu 7 okres Mg	Emisja pyłu 8 okres Mg	Emisja pyłu 9 okres Mg	Emisja pyłu 10 okres Mg	Emisja pyłu 11 okres Mg	Emisja pyłu 12 okres Mg
1	0	0	0,0002248	0	0	0	0

Lp.	Emisja pyłu 13 okres Mg	Emisja pyłu 14 okres Mg	Emisja pyłu 15 okres Mg	Emisja pyłu 16 okres Mg	Emisja pyłu 17 okres Mg	Emisja pyłu 18 okres Mg	Emisja pyłu 19 okres Mg
1	0	0	0	0	0	0	0,00281

Lp.	Emisja pyłu 20 okres Mg	Emisja pyłu 21 okres Mg	Emisja pyłu 22 okres Mg	Emisja pyłu 23 okres Mg	Emisja pyłu 24 okres Mg	Emisja pyłu 25 okres Mg	Emisja pyłu 26 okres Mg
1	0	0	0	0	0	0	0

Lp.	Emisja pyłu 27 okres Mg	Emisja pyłu 28 okres Mg

1	0	0

Emitor 34: G-34 Agregat pradotwórczy awaryjnego zasilania

Lp.	Zakres frakcji	Prędkość opadania pyłu [m/s]	Emisja pyłu 1 okres Mg	Emisja pyłu 2 okres Mg	Emisja pyłu 3 okres Mg	Emisja pyłu 4 okres Mg	Emisja pyłu 5 okres Mg
1	poniżej 2,5	0	0	0	0	0	0

Lp.	Emisja pyłu 6 okres Mg	Emisja pyłu 7 okres Mg	Emisja pyłu 8 okres Mg	Emisja pyłu 9 okres Mg	Emisja pyłu 10 okres Mg	Emisja pyłu 11 okres Mg	Emisja pyłu 12 okres Mg
1	0	0	0,0002248	0	0	0	0

Lp.	Emisja pyłu 13 okres Mg	Emisja pyłu 14 okres Mg	Emisja pyłu 15 okres Mg	Emisja pyłu 16 okres Mg	Emisja pyłu 17 okres Mg	Emisja pyłu 18 okres Mg	Emisja pyłu 19 okres Mg
1	0	0	0	0	0	0	0,00281

Lp.	Emisja pyłu 20 okres Mg	Emisja pyłu 21 okres Mg	Emisja pyłu 22 okres Mg	Emisja pyłu 23 okres Mg	Emisja pyłu 24 okres Mg	Emisja pyłu 25 okres Mg	Emisja pyłu 26 okres Mg
1	0	0	0	0	0	0	0

Lp.	Emisja pyłu 27 okres Mg	Emisja pyłu 28 okres Mg
1	0	0

Emitor 35: G-35 Agregat pradotwórczy awaryjnego zasilania

Lp.	Zakres frakcji	Prędkość opadania pyłu [m/s]	Emisja pyłu 1 okres Mg	Emisja pyłu 2 okres Mg	Emisja pyłu 3 okres Mg	Emisja pyłu 4 okres Mg	Emisja pyłu 5 okres Mg
1	poniżej 2,5	0	0	0	0	0	0

Lp.	Emisja pyłu 6 okres Mg	Emisja pyłu 7 okres Mg	Emisja pyłu 8 okres Mg	Emisja pyłu 9 okres Mg	Emisja pyłu 10 okres Mg	Emisja pyłu 11 okres Mg	Emisja pyłu 12 okres Mg
1	0	0	0,0002248	0	0	0	0

Lp.	Emisja pyłu 13 okres Mg	Emisja pyłu 14 okres Mg	Emisja pyłu 15 okres Mg	Emisja pyłu 16 okres Mg	Emisja pyłu 17 okres Mg	Emisja pyłu 18 okres Mg	Emisja pyłu 19 okres Mg
1	0	0	0	0	0	0	0,00281

Lp.	Emisja pyłu 20 okres Mg	Emisja pyłu 21 okres Mg	Emisja pyłu 22 okres Mg	Emisja pyłu 23 okres Mg	Emisja pyłu 24 okres Mg	Emisja pyłu 25 okres Mg	Emisja pyłu 26 okres Mg
1	0	0	0	0	0	0	0

Lp.	Emisja pyłu 27 okres Mg	Emisja pyłu 28 okres Mg

1	0	0

Emitor 36: G-36 Agregat pradotwórczy awaryjnego zasilania

Lp.	Zakres frakcji	Prędkość opadania pyłu [m/s]	Emisja pyłu 1 okres Mg	Emisja pyłu 2 okres Mg	Emisja pyłu 3 okres Mg	Emisja pyłu 4 okres Mg	Emisja pyłu 5 okres Mg
1	poniżej 2,5	0	0	0	0	0	0

Lp.	Emisja pyłu 6 okres Mg	Emisja pyłu 7 okres Mg	Emisja pyłu 8 okres Mg	Emisja pyłu 9 okres Mg	Emisja pyłu 10 okres Mg	Emisja pyłu 11 okres Mg	Emisja pyłu 12 okres Mg
1	0	0	0,0002248	0	0	0	0

Lp.	Emisja pyłu 13 okres Mg	Emisja pyłu 14 okres Mg	Emisja pyłu 15 okres Mg	Emisja pyłu 16 okres Mg	Emisja pyłu 17 okres Mg	Emisja pyłu 18 okres Mg	Emisja pyłu 19 okres Mg
1	0	0	0	0	0	0	0,00281

Lp.	Emisja pyłu 20 okres Mg	Emisja pyłu 21 okres Mg	Emisja pyłu 22 okres Mg	Emisja pyłu 23 okres Mg	Emisja pyłu 24 okres Mg	Emisja pyłu 25 okres Mg	Emisja pyłu 26 okres Mg
1	0	0	0	0	0	0	0

Lp.	Emisja pyłu 27 okres Mg	Emisja pyłu 28 okres Mg
1	0	0

Emitor 37: G-37 Agregat pradotwórczy awaryjnego zasilania

Lp.	Zakres frakcji	Prędkość opadania pyłu [m/s]	Emisja pyłu 1 okres Mg	Emisja pyłu 2 okres Mg	Emisja pyłu 3 okres Mg	Emisja pyłu 4 okres Mg	Emisja pyłu 5 okres Mg
1	poniżej 2,5	0	0	0	0	0	0

Lp.	Emisja pyłu 6 okres Mg	Emisja pyłu 7 okres Mg	Emisja pyłu 8 okres Mg	Emisja pyłu 9 okres Mg	Emisja pyłu 10 okres Mg	Emisja pyłu 11 okres Mg	Emisja pyłu 12 okres Mg
1	0	0	0,0002248	0	0	0	0

Lp.	Emisja pyłu 13 okres Mg	Emisja pyłu 14 okres Mg	Emisja pyłu 15 okres Mg	Emisja pyłu 16 okres Mg	Emisja pyłu 17 okres Mg	Emisja pyłu 18 okres Mg	Emisja pyłu 19 okres Mg
1	0	0	0	0	0	0	0,00281

Lp.	Emisja pyłu 20 okres Mg	Emisja pyłu 21 okres Mg	Emisja pyłu 22 okres Mg	Emisja pyłu 23 okres Mg	Emisja pyłu 24 okres Mg	Emisja pyłu 25 okres Mg	Emisja pyłu 26 okres Mg
1	0	0	0	0	0	0	0

Lp.	Emisja pyłu 27 okres Mg	Emisja pyłu 28 okres Mg

1	0	0

Emitor 38: G-38 Agregat pradotwórczy awaryjnego zasilania

Lp.	Zakres frakcji	Prędkość opadania pyłu [m/s]	Emisja pyłu 1 okres Mg	Emisja pyłu 2 okres Mg	Emisja pyłu 3 okres Mg	Emisja pyłu 4 okres Mg	Emisja pyłu 5 okres Mg
1	poniżej 2,5	0	0	0	0	0	0

Lp.	Emisja pyłu 6 okres Mg	Emisja pyłu 7 okres Mg	Emisja pyłu 8 okres Mg	Emisja pyłu 9 okres Mg	Emisja pyłu 10 okres Mg	Emisja pyłu 11 okres Mg	Emisja pyłu 12 okres Mg
1	0	0	0,0002248	0	0	0	0

Lp.	Emisja pyłu 13 okres Mg	Emisja pyłu 14 okres Mg	Emisja pyłu 15 okres Mg	Emisja pyłu 16 okres Mg	Emisja pyłu 17 okres Mg	Emisja pyłu 18 okres Mg	Emisja pyłu 19 okres Mg
1	0	0	0	0	0	0	0,00281

Lp.	Emisja pyłu 20 okres Mg	Emisja pyłu 21 okres Mg	Emisja pyłu 22 okres Mg	Emisja pyłu 23 okres Mg	Emisja pyłu 24 okres Mg	Emisja pyłu 25 okres Mg	Emisja pyłu 26 okres Mg
1	0	0	0	0	0	0	0

Lp.	Emisja pyłu 27 okres Mg	Emisja pyłu 28 okres Mg
1	0	0

Emitor 39: G-39 Agregat pradotwórczy awaryjnego zasilania

Lp.	Zakres frakcji	Prędkość opadania pyłu [m/s]	Emisja pyłu 1 okres Mg	Emisja pyłu 2 okres Mg	Emisja pyłu 3 okres Mg	Emisja pyłu 4 okres Mg	Emisja pyłu 5 okres Mg
1	poniżej 2,5	0	0	0	0	0	0

Lp.	Emisja pyłu 6 okres Mg	Emisja pyłu 7 okres Mg	Emisja pyłu 8 okres Mg	Emisja pyłu 9 okres Mg	Emisja pyłu 10 okres Mg	Emisja pyłu 11 okres Mg	Emisja pyłu 12 okres Mg
1	0	0	0,0002248	0	0	0	0

Lp.	Emisja pyłu 13 okres Mg	Emisja pyłu 14 okres Mg	Emisja pyłu 15 okres Mg	Emisja pyłu 16 okres Mg	Emisja pyłu 17 okres Mg	Emisja pyłu 18 okres Mg	Emisja pyłu 19 okres Mg
1	0	0	0	0	0	0	0,00281

Lp.	Emisja pyłu 20 okres Mg	Emisja pyłu 21 okres Mg	Emisja pyłu 22 okres Mg	Emisja pyłu 23 okres Mg	Emisja pyłu 24 okres Mg	Emisja pyłu 25 okres Mg	Emisja pyłu 26 okres Mg
1	0	0	0	0	0	0	0

Lp.	Emisja pyłu 27 okres Mg	Emisja pyłu 28 okres Mg

1	0	0

Emitor 40: G-40 Agregat pradotwórczy awaryjnego zasilania

Lp.	Zakres frakcji	Prędkość opadania pyłu [m/s]	Emisja pyłu 1 okres Mg	Emisja pyłu 2 okres Mg	Emisja pyłu 3 okres Mg	Emisja pyłu 4 okres Mg	Emisja pyłu 5 okres Mg
1	poniżej 2,5	0	0	0	0	0	0

Lp.	Emisja pyłu 6 okres Mg	Emisja pyłu 7 okres Mg	Emisja pyłu 8 okres Mg	Emisja pyłu 9 okres Mg	Emisja pyłu 10 okres Mg	Emisja pyłu 11 okres Mg	Emisja pyłu 12 okres Mg
1	0	0	0,0002248	0	0	0	0

Lp.	Emisja pyłu 13 okres Mg	Emisja pyłu 14 okres Mg	Emisja pyłu 15 okres Mg	Emisja pyłu 16 okres Mg	Emisja pyłu 17 okres Mg	Emisja pyłu 18 okres Mg	Emisja pyłu 19 okres Mg
1	0	0	0	0	0	0	0,00281

Lp.	Emisja pyłu 20 okres Mg	Emisja pyłu 21 okres Mg	Emisja pyłu 22 okres Mg	Emisja pyłu 23 okres Mg	Emisja pyłu 24 okres Mg	Emisja pyłu 25 okres Mg	Emisja pyłu 26 okres Mg
1	0	0	0	0	0	0	0

Lp.	Emisja pyłu 27 okres Mg	Emisja pyłu 28 okres Mg
1	0	0

Emitor 41: G-41 Agregat pradotwórczy awaryjnego zasilania

Lp.	Zakres frakcji	Prędkość opadania pyłu [m/s]	Emisja pyłu 1 okres Mg	Emisja pyłu 2 okres Mg	Emisja pyłu 3 okres Mg	Emisja pyłu 4 okres Mg	Emisja pyłu 5 okres Mg
1	poniżej 2,5	0	0	0	0	0	0

Lp.	Emisja pyłu 6 okres Mg	Emisja pyłu 7 okres Mg	Emisja pyłu 8 okres Mg	Emisja pyłu 9 okres Mg	Emisja pyłu 10 okres Mg	Emisja pyłu 11 okres Mg	Emisja pyłu 12 okres Mg
1	0	0	0,0002248	0	0	0	0

Lp.	Emisja pyłu 13 okres Mg	Emisja pyłu 14 okres Mg	Emisja pyłu 15 okres Mg	Emisja pyłu 16 okres Mg	Emisja pyłu 17 okres Mg	Emisja pyłu 18 okres Mg	Emisja pyłu 19 okres Mg
1	0	0	0	0	0	0	0,00281

Lp.	Emisja pyłu 20 okres Mg	Emisja pyłu 21 okres Mg	Emisja pyłu 22 okres Mg	Emisja pyłu 23 okres Mg	Emisja pyłu 24 okres Mg	Emisja pyłu 25 okres Mg	Emisja pyłu 26 okres Mg
1	0	0	0	0	0	0	0

Lp.	Emisja pyłu 27 okres Mg	Emisja pyłu 28 okres Mg

1	0	0

Emitor 42: G-42 Agregat pradotwórczy awaryjnego zasilania

Lp.	Zakres frakcji	Prędkość opadania pyłu [m/s]	Emisja pyłu 1 okres Mg	Emisja pyłu 2 okres Mg	Emisja pyłu 3 okres Mg	Emisja pyłu 4 okres Mg	Emisja pyłu 5 okres Mg
1	poniżej 2,5	0	0	0	0	0	0

Lp.	Emisja pyłu 6 okres Mg	Emisja pyłu 7 okres Mg	Emisja pyłu 8 okres Mg	Emisja pyłu 9 okres Mg	Emisja pyłu 10 okres Mg	Emisja pyłu 11 okres Mg	Emisja pyłu 12 okres Mg
1	0	0	0,0002248	0	0	0	0

Lp.	Emisja pyłu 13 okres Mg	Emisja pyłu 14 okres Mg	Emisja pyłu 15 okres Mg	Emisja pyłu 16 okres Mg	Emisja pyłu 17 okres Mg	Emisja pyłu 18 okres Mg	Emisja pyłu 19 okres Mg
1	0	0	0	0	0	0	0,00281

Lp.	Emisja pyłu 20 okres Mg	Emisja pyłu 21 okres Mg	Emisja pyłu 22 okres Mg	Emisja pyłu 23 okres Mg	Emisja pyłu 24 okres Mg	Emisja pyłu 25 okres Mg	Emisja pyłu 26 okres Mg
1	0	0	0	0	0	0	0

Lp.	Emisja pyłu 27 okres Mg	Emisja pyłu 28 okres Mg
1	0	0

Emitor 43: G-43 Agregat pradotwórczy awaryjnego zasilania

Lp.	Zakres frakcji	Prędkość opadania pyłu [m/s]	Emisja pyłu 1 okres Mg	Emisja pyłu 2 okres Mg	Emisja pyłu 3 okres Mg	Emisja pyłu 4 okres Mg	Emisja pyłu 5 okres Mg
1	poniżej 2,5	0	0	0	0	0	0

Lp.	Emisja pyłu 6 okres Mg	Emisja pyłu 7 okres Mg	Emisja pyłu 8 okres Mg	Emisja pyłu 9 okres Mg	Emisja pyłu 10 okres Mg	Emisja pyłu 11 okres Mg	Emisja pyłu 12 okres Mg
1	0	0	0	0,0002248	0	0	0

Lp.	Emisja pyłu 13 okres Mg	Emisja pyłu 14 okres Mg	Emisja pyłu 15 okres Mg	Emisja pyłu 16 okres Mg	Emisja pyłu 17 okres Mg	Emisja pyłu 18 okres Mg	Emisja pyłu 19 okres Mg
1	0	0	0	0	0	0	0

Lp.	Emisja pyłu 20 okres Mg	Emisja pyłu 21 okres Mg	Emisja pyłu 22 okres Mg	Emisja pyłu 23 okres Mg	Emisja pyłu 24 okres Mg	Emisja pyłu 25 okres Mg	Emisja pyłu 26 okres Mg
1	0	0	0	0	0	0	0

Lp.	Emisja pyłu 27 okres Mg	Emisja pyłu 28 okres Mg

1	0	0

Emitor 44: G-44 Agregat pradotwórczy awaryjnego zasilania

Lp.	Zakres frakcji	Prędkość opadania pyłu [m/s]	Emisja pyłu 1 okres Mg	Emisja pyłu 2 okres Mg	Emisja pyłu 3 okres Mg	Emisja pyłu 4 okres Mg	Emisja pyłu 5 okres Mg
1	poniżej 2,5	0	0	0	0	0	0

Lp.	Emisja pyłu 6 okres Mg	Emisja pyłu 7 okres Mg	Emisja pyłu 8 okres Mg	Emisja pyłu 9 okres Mg	Emisja pyłu 10 okres Mg	Emisja pyłu 11 okres Mg	Emisja pyłu 12 okres Mg
1	0	0	0	0,0002248	0	0	0

Lp.	Emisja pyłu 13 okres Mg	Emisja pyłu 14 okres Mg	Emisja pyłu 15 okres Mg	Emisja pyłu 16 okres Mg	Emisja pyłu 17 okres Mg	Emisja pyłu 18 okres Mg	Emisja pyłu 19 okres Mg
1	0	0	0	0	0	0	0

Lp.	Emisja pyłu 20 okres Mg	Emisja pyłu 21 okres Mg	Emisja pyłu 22 okres Mg	Emisja pyłu 23 okres Mg	Emisja pyłu 24 okres Mg	Emisja pyłu 25 okres Mg	Emisja pyłu 26 okres Mg
1	0	0	0	0	0	0	0

Lp.	Emisja pyłu 27 okres Mg	Emisja pyłu 28 okres Mg
1	0	0

Emitor 45: G-45 Agregat pradotwórczy awaryjnego zasilania

Lp.	Zakres frakcji	Prędkość opadania pyłu [m/s]	Emisja pyłu 1 okres Mg	Emisja pyłu 2 okres Mg	Emisja pyłu 3 okres Mg	Emisja pyłu 4 okres Mg	Emisja pyłu 5 okres Mg
1	poniżej 2,5	0	0	0	0	0	0

Lp.	Emisja pyłu 6 okres Mg	Emisja pyłu 7 okres Mg	Emisja pyłu 8 okres Mg	Emisja pyłu 9 okres Mg	Emisja pyłu 10 okres Mg	Emisja pyłu 11 okres Mg	Emisja pyłu 12 okres Mg
1	0	0	0	0,0002248	0	0	0

Lp.	Emisja pyłu 13 okres Mg	Emisja pyłu 14 okres Mg	Emisja pyłu 15 okres Mg	Emisja pyłu 16 okres Mg	Emisja pyłu 17 okres Mg	Emisja pyłu 18 okres Mg	Emisja pyłu 19 okres Mg
1	0	0	0	0	0	0	0,00281

Lp.	Emisja pyłu 20 okres Mg	Emisja pyłu 21 okres Mg	Emisja pyłu 22 okres Mg	Emisja pyłu 23 okres Mg	Emisja pyłu 24 okres Mg	Emisja pyłu 25 okres Mg	Emisja pyłu 26 okres Mg
1	0	0	0	0	0	0	0

Lp.	Emisja pyłu 27 okres Mg	Emisja pyłu 28 okres Mg

1	0	0

Emitor 46: G-46 Agregat pradotwórczy awaryjnego zasilania

Lp.	Zakres frakcji	Prędkość opadania pyłu [m/s]	Emisja pyłu 1 okres Mg	Emisja pyłu 2 okres Mg	Emisja pyłu 3 okres Mg	Emisja pyłu 4 okres Mg	Emisja pyłu 5 okres Mg
1	poniżej 2,5	0	0	0	0	0	0

Lp.	Emisja pyłu 6 okres Mg	Emisja pyłu 7 okres Mg	Emisja pyłu 8 okres Mg	Emisja pyłu 9 okres Mg	Emisja pyłu 10 okres Mg	Emisja pyłu 11 okres Mg	Emisja pyłu 12 okres Mg
1	0	0	0	0,0002248	0	0	0

Lp.	Emisja pyłu 13 okres Mg	Emisja pyłu 14 okres Mg	Emisja pyłu 15 okres Mg	Emisja pyłu 16 okres Mg	Emisja pyłu 17 okres Mg	Emisja pyłu 18 okres Mg	Emisja pyłu 19 okres Mg
1	0	0	0	0	0	0	0,00281

Lp.	Emisja pyłu 20 okres Mg	Emisja pyłu 21 okres Mg	Emisja pyłu 22 okres Mg	Emisja pyłu 23 okres Mg	Emisja pyłu 24 okres Mg	Emisja pyłu 25 okres Mg	Emisja pyłu 26 okres Mg
1	0	0	0	0	0	0	0

Lp.	Emisja pyłu 27 okres Mg	Emisja pyłu 28 okres Mg
1	0	0

Emitor 47: G-47 Agregat pradotwórczy awaryjnego zasilania

Lp.	Zakres frakcji	Prędkość opadania pyłu [m/s]	Emisja pyłu 1 okres Mg	Emisja pyłu 2 okres Mg	Emisja pyłu 3 okres Mg	Emisja pyłu 4 okres Mg	Emisja pyłu 5 okres Mg
1	poniżej 2,5	0	0	0	0	0	0

Lp.	Emisja pyłu 6 okres Mg	Emisja pyłu 7 okres Mg	Emisja pyłu 8 okres Mg	Emisja pyłu 9 okres Mg	Emisja pyłu 10 okres Mg	Emisja pyłu 11 okres Mg	Emisja pyłu 12 okres Mg
1	0	0	0	0,0002248	0	0	0

Lp.	Emisja pyłu 13 okres Mg	Emisja pyłu 14 okres Mg	Emisja pyłu 15 okres Mg	Emisja pyłu 16 okres Mg	Emisja pyłu 17 okres Mg	Emisja pyłu 18 okres Mg	Emisja pyłu 19 okres Mg
1	0	0	0	0	0	0	0,00281

Lp.	Emisja pyłu 20 okres Mg	Emisja pyłu 21 okres Mg	Emisja pyłu 22 okres Mg	Emisja pyłu 23 okres Mg	Emisja pyłu 24 okres Mg	Emisja pyłu 25 okres Mg	Emisja pyłu 26 okres Mg
1	0	0	0	0	0	0	0

Lp.	Emisja pyłu 27 okres Mg	Emisja pyłu 28 okres Mg

1	0	0

Emitor 48: G-48 Agregat pradotwórczy awaryjnego zasilania

Lp.	Zakres frakcji	Prędkość opadania pyłu [m/s]	Emisja pyłu 1 okres Mg	Emisja pyłu 2 okres Mg	Emisja pyłu 3 okres Mg	Emisja pyłu 4 okres Mg	Emisja pyłu 5 okres Mg
1	poniżej 2,5	0	0	0	0	0	0

Lp.	Emisja pyłu 6 okres Mg	Emisja pyłu 7 okres Mg	Emisja pyłu 8 okres Mg	Emisja pyłu 9 okres Mg	Emisja pyłu 10 okres Mg	Emisja pyłu 11 okres Mg	Emisja pyłu 12 okres Mg
1	0	0	0	0,0002248	0	0	0

Lp.	Emisja pyłu 13 okres Mg	Emisja pyłu 14 okres Mg	Emisja pyłu 15 okres Mg	Emisja pyłu 16 okres Mg	Emisja pyłu 17 okres Mg	Emisja pyłu 18 okres Mg	Emisja pyłu 19 okres Mg
1	0	0	0	0	0	0	0,00281

Lp.	Emisja pyłu 20 okres Mg	Emisja pyłu 21 okres Mg	Emisja pyłu 22 okres Mg	Emisja pyłu 23 okres Mg	Emisja pyłu 24 okres Mg	Emisja pyłu 25 okres Mg	Emisja pyłu 26 okres Mg
1	0	0	0	0	0	0	0

Lp.	Emisja pyłu 27 okres Mg	Emisja pyłu 28 okres Mg
1	0	0

Emitor 49: G-49 Agregat pradotwórczy awaryjnego zasilania

Lp.	Zakres frakcji	Prędkość opadania pyłu [m/s]	Emisja pyłu 1 okres Mg	Emisja pyłu 2 okres Mg	Emisja pyłu 3 okres Mg	Emisja pyłu 4 okres Mg	Emisja pyłu 5 okres Mg
1	poniżej 2,5	0	0	0	0	0	0

Lp.	Emisja pyłu 6 okres Mg	Emisja pyłu 7 okres Mg	Emisja pyłu 8 okres Mg	Emisja pyłu 9 okres Mg	Emisja pyłu 10 okres Mg	Emisja pyłu 11 okres Mg	Emisja pyłu 12 okres Mg
1	0	0	0	0,0002248	0	0	0

Lp.	Emisja pyłu 13 okres Mg	Emisja pyłu 14 okres Mg	Emisja pyłu 15 okres Mg	Emisja pyłu 16 okres Mg	Emisja pyłu 17 okres Mg	Emisja pyłu 18 okres Mg	Emisja pyłu 19 okres Mg
1	0	0	0	0	0	0	0,00281

Lp.	Emisja pyłu 20 okres Mg	Emisja pyłu 21 okres Mg	Emisja pyłu 22 okres Mg	Emisja pyłu 23 okres Mg	Emisja pyłu 24 okres Mg	Emisja pyłu 25 okres Mg	Emisja pyłu 26 okres Mg
1	0	0	0	0	0	0	0

Lp.	Emisja pyłu 27 okres Mg	Emisja pyłu 28 okres Mg

1	0	0

Emitor 50: G-50 Agregat pradotwórczy awaryjnego zasilania

Lp.	Zakres frakcji	Prędkość opadania pyłu [m/s]	Emisja pyłu 1 okres Mg	Emisja pyłu 2 okres Mg	Emisja pyłu 3 okres Mg	Emisja pyłu 4 okres Mg	Emisja pyłu 5 okres Mg
1	poniżej 2,5	0	0	0	0	0	0

Lp.	Emisja pyłu 6 okres Mg	Emisja pyłu 7 okres Mg	Emisja pyłu 8 okres Mg	Emisja pyłu 9 okres Mg	Emisja pyłu 10 okres Mg	Emisja pyłu 11 okres Mg	Emisja pyłu 12 okres Mg
1	0	0	0	0,0002248	0	0	0

Lp.	Emisja pyłu 13 okres Mg	Emisja pyłu 14 okres Mg	Emisja pyłu 15 okres Mg	Emisja pyłu 16 okres Mg	Emisja pyłu 17 okres Mg	Emisja pyłu 18 okres Mg	Emisja pyłu 19 okres Mg
1	0	0	0	0	0	0	0,00281

Lp.	Emisja pyłu 20 okres Mg	Emisja pyłu 21 okres Mg	Emisja pyłu 22 okres Mg	Emisja pyłu 23 okres Mg	Emisja pyłu 24 okres Mg	Emisja pyłu 25 okres Mg	Emisja pyłu 26 okres Mg
1	0	0	0	0	0	0	0

Lp.	Emisja pyłu 27 okres Mg	Emisja pyłu 28 okres Mg
1	0	0

Emitor 51: G-51 Agregat pradotwórczy awaryjnego zasilania

Lp.	Zakres frakcji	Prędkość opadania pyłu [m/s]	Emisja pyłu 1 okres Mg	Emisja pyłu 2 okres Mg	Emisja pyłu 3 okres Mg	Emisja pyłu 4 okres Mg	Emisja pyłu 5 okres Mg
1	poniżej 2,5	0	0	0	0	0	0

Lp.	Emisja pyłu 6 okres Mg	Emisja pyłu 7 okres Mg	Emisja pyłu 8 okres Mg	Emisja pyłu 9 okres Mg	Emisja pyłu 10 okres Mg	Emisja pyłu 11 okres Mg	Emisja pyłu 12 okres Mg
1	0	0	0	0,0002248	0	0	0

Lp.	Emisja pyłu 13 okres Mg	Emisja pyłu 14 okres Mg	Emisja pyłu 15 okres Mg	Emisja pyłu 16 okres Mg	Emisja pyłu 17 okres Mg	Emisja pyłu 18 okres Mg	Emisja pyłu 19 okres Mg
1	0	0	0	0	0	0	0,00281

Lp.	Emisja pyłu 20 okres Mg	Emisja pyłu 21 okres Mg	Emisja pyłu 22 okres Mg	Emisja pyłu 23 okres Mg	Emisja pyłu 24 okres Mg	Emisja pyłu 25 okres Mg	Emisja pyłu 26 okres Mg
1	0	0	0	0	0	0	0

Lp.	Emisja pyłu 27 okres Mg	Emisja pyłu 28 okres Mg

1	0	0

Emitor 52: G-52 Agregat pradotwórczy awaryjnego zasilania

Lp.	Zakres frakcji	Prędkość opadania pyłu [m/s]	Emisja pyłu 1 okres Mg	Emisja pyłu 2 okres Mg	Emisja pyłu 3 okres Mg	Emisja pyłu 4 okres Mg	Emisja pyłu 5 okres Mg
1	poniżej 2,5	0	0	0	0	0	0

Lp.	Emisja pyłu 6 okres Mg	Emisja pyłu 7 okres Mg	Emisja pyłu 8 okres Mg	Emisja pyłu 9 okres Mg	Emisja pyłu 10 okres Mg	Emisja pyłu 11 okres Mg	Emisja pyłu 12 okres Mg
1	0	0	0	0,0002248	0	0	0

Lp.	Emisja pyłu 13 okres Mg	Emisja pyłu 14 okres Mg	Emisja pyłu 15 okres Mg	Emisja pyłu 16 okres Mg	Emisja pyłu 17 okres Mg	Emisja pyłu 18 okres Mg	Emisja pyłu 19 okres Mg
1	0	0	0	0	0	0	0,00281

Lp.	Emisja pyłu 20 okres Mg	Emisja pyłu 21 okres Mg	Emisja pyłu 22 okres Mg	Emisja pyłu 23 okres Mg	Emisja pyłu 24 okres Mg	Emisja pyłu 25 okres Mg	Emisja pyłu 26 okres Mg
1	0	0	0	0	0	0	0

Lp.	Emisja pyłu 27 okres Mg	Emisja pyłu 28 okres Mg
1	0	0

Emitor 53: G-53 Agregat pradotwórczy awaryjnego zasilania

Lp.	Zakres frakcji	Prędkość opadania pyłu [m/s]	Emisja pyłu 1 okres Mg	Emisja pyłu 2 okres Mg	Emisja pyłu 3 okres Mg	Emisja pyłu 4 okres Mg	Emisja pyłu 5 okres Mg
1	poniżej 2,5	0	0	0	0	0	0

Lp.	Emisja pyłu 6 okres Mg	Emisja pyłu 7 okres Mg	Emisja pyłu 8 okres Mg	Emisja pyłu 9 okres Mg	Emisja pyłu 10 okres Mg	Emisja pyłu 11 okres Mg	Emisja pyłu 12 okres Mg
1	0	0	0	0,0002248	0	0	0

Lp.	Emisja pyłu 13 okres Mg	Emisja pyłu 14 okres Mg	Emisja pyłu 15 okres Mg	Emisja pyłu 16 okres Mg	Emisja pyłu 17 okres Mg	Emisja pyłu 18 okres Mg	Emisja pyłu 19 okres Mg
1	0	0	0	0	0	0	0,00281

Lp.	Emisja pyłu 20 okres Mg	Emisja pyłu 21 okres Mg	Emisja pyłu 22 okres Mg	Emisja pyłu 23 okres Mg	Emisja pyłu 24 okres Mg	Emisja pyłu 25 okres Mg	Emisja pyłu 26 okres Mg
1	0	0	0	0	0	0	0

Lp.	Emisja pyłu 27 okres Mg	Emisja pyłu 28 okres Mg

1	0	0

Emitor 54: G-54 Agregat pradotwórczy awaryjnego zasilania

Lp.	Zakres frakcji	Prędkość opadania pyłu [m/s]	Emisja pyłu 1 okres Mg	Emisja pyłu 2 okres Mg	Emisja pyłu 3 okres Mg	Emisja pyłu 4 okres Mg	Emisja pyłu 5 okres Mg
1	poniżej 2,5	0	0	0	0	0	0

Lp.	Emisja pyłu 6 okres Mg	Emisja pyłu 7 okres Mg	Emisja pyłu 8 okres Mg	Emisja pyłu 9 okres Mg	Emisja pyłu 10 okres Mg	Emisja pyłu 11 okres Mg	Emisja pyłu 12 okres Mg
1	0	0	0	0,0002248	0	0	0

Lp.	Emisja pyłu 13 okres Mg	Emisja pyłu 14 okres Mg	Emisja pyłu 15 okres Mg	Emisja pyłu 16 okres Mg	Emisja pyłu 17 okres Mg	Emisja pyłu 18 okres Mg	Emisja pyłu 19 okres Mg
1	0	0	0	0	0	0	0,00281

Lp.	Emisja pyłu 20 okres Mg	Emisja pyłu 21 okres Mg	Emisja pyłu 22 okres Mg	Emisja pyłu 23 okres Mg	Emisja pyłu 24 okres Mg	Emisja pyłu 25 okres Mg	Emisja pyłu 26 okres Mg
1	0	0	0	0	0	0	0

Lp.	Emisja pyłu 27 okres Mg	Emisja pyłu 28 okres Mg
1	0	0

Emitor 55: G-55 Agregat pradotwórczy awaryjnego zasilania

Lp.	Zakres frakcji	Prędkość opadania pyłu [m/s]	Emisja pyłu 1 okres Mg	Emisja pyłu 2 okres Mg	Emisja pyłu 3 okres Mg	Emisja pyłu 4 okres Mg	Emisja pyłu 5 okres Mg
1	poniżej 2,5	0	0	0	0	0	0

Lp.	Emisja pyłu 6 okres Mg	Emisja pyłu 7 okres Mg	Emisja pyłu 8 okres Mg	Emisja pyłu 9 okres Mg	Emisja pyłu 10 okres Mg	Emisja pyłu 11 okres Mg	Emisja pyłu 12 okres Mg
1	0	0	0	0,0002248	0	0	0

Lp.	Emisja pyłu 13 okres Mg	Emisja pyłu 14 okres Mg	Emisja pyłu 15 okres Mg	Emisja pyłu 16 okres Mg	Emisja pyłu 17 okres Mg	Emisja pyłu 18 okres Mg	Emisja pyłu 19 okres Mg
1	0	0	0	0	0	0	0,00281

Lp.	Emisja pyłu 20 okres Mg	Emisja pyłu 21 okres Mg	Emisja pyłu 22 okres Mg	Emisja pyłu 23 okres Mg	Emisja pyłu 24 okres Mg	Emisja pyłu 25 okres Mg	Emisja pyłu 26 okres Mg
1	0	0	0	0	0	0	0

Lp.	Emisja pyłu 27 okres Mg	Emisja pyłu 28 okres Mg

1	0	0

Emitor 56: G-56 Agregat pradotwórczy awaryjnego zasilania

Lp.	Zakres frakcji	Prędkość opadania pyłu [m/s]	Emisja pyłu 1 okres Mg	Emisja pyłu 2 okres Mg	Emisja pyłu 3 okres Mg	Emisja pyłu 4 okres Mg	Emisja pyłu 5 okres Mg
1	poniżej 2,5	0	0	0	0	0	0

Lp.	Emisja pyłu 6 okres Mg	Emisja pyłu 7 okres Mg	Emisja pyłu 8 okres Mg	Emisja pyłu 9 okres Mg	Emisja pyłu 10 okres Mg	Emisja pyłu 11 okres Mg	Emisja pyłu 12 okres Mg
1	0	0	0	0,0002248	0	0	0

Lp.	Emisja pyłu 13 okres Mg	Emisja pyłu 14 okres Mg	Emisja pyłu 15 okres Mg	Emisja pyłu 16 okres Mg	Emisja pyłu 17 okres Mg	Emisja pyłu 18 okres Mg	Emisja pyłu 19 okres Mg
1	0	0	0	0	0	0	0,00281

Lp.	Emisja pyłu 20 okres Mg	Emisja pyłu 21 okres Mg	Emisja pyłu 22 okres Mg	Emisja pyłu 23 okres Mg	Emisja pyłu 24 okres Mg	Emisja pyłu 25 okres Mg	Emisja pyłu 26 okres Mg
1	0	0	0	0	0	0	0

Lp.	Emisja pyłu 27 okres Mg	Emisja pyłu 28 okres Mg
1	0	0

Emitor 57: G-57 Agregat pradotwórczy awaryjnego zasilania

Lp.	Zakres frakcji	Prędkość opadania pyłu [m/s]	Emisja pyłu 1 okres Mg	Emisja pyłu 2 okres Mg	Emisja pyłu 3 okres Mg	Emisja pyłu 4 okres Mg	Emisja pyłu 5 okres Mg
1	poniżej 2,5	0	0	0	0	0	0

Lp.	Emisja pyłu 6 okres Mg	Emisja pyłu 7 okres Mg	Emisja pyłu 8 okres Mg	Emisja pyłu 9 okres Mg	Emisja pyłu 10 okres Mg	Emisja pyłu 11 okres Mg	Emisja pyłu 12 okres Mg
1	0	0	0	0	0,0000562	0,0001686	0

Lp.	Emisja pyłu 13 okres Mg	Emisja pyłu 14 okres Mg	Emisja pyłu 15 okres Mg	Emisja pyłu 16 okres Mg	Emisja pyłu 17 okres Mg	Emisja pyłu 18 okres Mg	Emisja pyłu 19 okres Mg
1	0	0	0	0	0	0	0,00281

Lp.	Emisja pyłu 20 okres Mg	Emisja pyłu 21 okres Mg	Emisja pyłu 22 okres Mg	Emisja pyłu 23 okres Mg	Emisja pyłu 24 okres Mg	Emisja pyłu 25 okres Mg	Emisja pyłu 26 okres Mg
1	0	0	0	0	0	0	0

Lp.	Emisja pyłu 27 okres Mg	Emisja pyłu 28 okres Mg

1	0	0

Emitor 58: G-58 Agregat pradotwórczy awaryjnego zasilania

Lp.	Zakres frakcji	Prędkość opadania pyłu [m/s]	Emisja pyłu 1 okres Mg	Emisja pyłu 2 okres Mg	Emisja pyłu 3 okres Mg	Emisja pyłu 4 okres Mg	Emisja pyłu 5 okres Mg
1	poniżej 2,5	0	0	0	0	0	0

Lp.	Emisja pyłu 6 okres Mg	Emisja pyłu 7 okres Mg	Emisja pyłu 8 okres Mg	Emisja pyłu 9 okres Mg	Emisja pyłu 10 okres Mg	Emisja pyłu 11 okres Mg	Emisja pyłu 12 okres Mg
1	0	0	0	0	0,0000562	0,0001686	0

Lp.	Emisja pyłu 13 okres Mg	Emisja pyłu 14 okres Mg	Emisja pyłu 15 okres Mg	Emisja pyłu 16 okres Mg	Emisja pyłu 17 okres Mg	Emisja pyłu 18 okres Mg	Emisja pyłu 19 okres Mg
1	0	0	0	0	0	0	0

Lp.	Emisja pyłu 20 okres Mg	Emisja pyłu 21 okres Mg	Emisja pyłu 22 okres Mg	Emisja pyłu 23 okres Mg	Emisja pyłu 24 okres Mg	Emisja pyłu 25 okres Mg	Emisja pyłu 26 okres Mg
1	0	0	0	0	0	0	0

Lp.	Emisja pyłu 27 okres Mg	Emisja pyłu 28 okres Mg
1	0	0

Emitor 59: G-59 Agregat pradotwórczy awaryjnego zasilania

Lp.	Zakres frakcji	Prędkość opadania pyłu [m/s]	Emisja pyłu 1 okres Mg	Emisja pyłu 2 okres Mg	Emisja pyłu 3 okres Mg	Emisja pyłu 4 okres Mg	Emisja pyłu 5 okres Mg
1	poniżej 2,5	0	0	0	0	0	0

Lp.	Emisja pyłu 6 okres Mg	Emisja pyłu 7 okres Mg	Emisja pyłu 8 okres Mg	Emisja pyłu 9 okres Mg	Emisja pyłu 10 okres Mg	Emisja pyłu 11 okres Mg	Emisja pyłu 12 okres Mg
1	0	0	0	0	0,0000562	0,0001686	0

Lp.	Emisja pyłu 13 okres Mg	Emisja pyłu 14 okres Mg	Emisja pyłu 15 okres Mg	Emisja pyłu 16 okres Mg	Emisja pyłu 17 okres Mg	Emisja pyłu 18 okres Mg	Emisja pyłu 19 okres Mg
1	0	0	0	0	0	0	0

Lp.	Emisja pyłu 20 okres Mg	Emisja pyłu 21 okres Mg	Emisja pyłu 22 okres Mg	Emisja pyłu 23 okres Mg	Emisja pyłu 24 okres Mg	Emisja pyłu 25 okres Mg	Emisja pyłu 26 okres Mg
1	0	0	0	0	0	0	0

Lp.	Emisja pyłu 27 okres Mg	Emisja pyłu 28 okres Mg

1	0	0

Emitor 60: G-60 Agregat pradotwórczy awaryjnego zasilania

Lp.	Zakres frakcji	Prędkość opadania pyłu [m/s]	Emisja pyłu 1 okres Mg	Emisja pyłu 2 okres Mg	Emisja pyłu 3 okres Mg	Emisja pyłu 4 okres Mg	Emisja pyłu 5 okres Mg
1	poniżej 2,5	0	0	0	0	0	0

Lp.	Emisja pyłu 6 okres Mg	Emisja pyłu 7 okres Mg	Emisja pyłu 8 okres Mg	Emisja pyłu 9 okres Mg	Emisja pyłu 10 okres Mg	Emisja pyłu 11 okres Mg	Emisja pyłu 12 okres Mg
1	0	0	0	0	0,0000562	0,0001686	0

Lp.	Emisja pyłu 13 okres Mg	Emisja pyłu 14 okres Mg	Emisja pyłu 15 okres Mg	Emisja pyłu 16 okres Mg	Emisja pyłu 17 okres Mg	Emisja pyłu 18 okres Mg	Emisja pyłu 19 okres Mg
1	0	0	0	0	0	0	0,00281

Lp.	Emisja pyłu 20 okres Mg	Emisja pyłu 21 okres Mg	Emisja pyłu 22 okres Mg	Emisja pyłu 23 okres Mg	Emisja pyłu 24 okres Mg	Emisja pyłu 25 okres Mg	Emisja pyłu 26 okres Mg
1	0	0	0	0	0	0	0

Lp.	Emisja pyłu 27 okres Mg	Emisja pyłu 28 okres Mg
1	0	0

Emitor 61: G-61 Agregat pradotwórczy awaryjnego zasilania

Lp.	Zakres frakcji	Prędkość opadania pyłu [m/s]	Emisja pyłu 1 okres Mg	Emisja pyłu 2 okres Mg	Emisja pyłu 3 okres Mg	Emisja pyłu 4 okres Mg	Emisja pyłu 5 okres Mg
1	poniżej 2,5	0	0	0	0	0	0

Lp.	Emisja pyłu 6 okres Mg	Emisja pyłu 7 okres Mg	Emisja pyłu 8 okres Mg	Emisja pyłu 9 okres Mg	Emisja pyłu 10 okres Mg	Emisja pyłu 11 okres Mg	Emisja pyłu 12 okres Mg
1	0	0	0	0	0,0000562	0,0001686	0

Lp.	Emisja pyłu 13 okres Mg	Emisja pyłu 14 okres Mg	Emisja pyłu 15 okres Mg	Emisja pyłu 16 okres Mg	Emisja pyłu 17 okres Mg	Emisja pyłu 18 okres Mg	Emisja pyłu 19 okres Mg
1	0	0	0	0	0	0	0,00281

Lp.	Emisja pyłu 20 okres Mg	Emisja pyłu 21 okres Mg	Emisja pyłu 22 okres Mg	Emisja pyłu 23 okres Mg	Emisja pyłu 24 okres Mg	Emisja pyłu 25 okres Mg	Emisja pyłu 26 okres Mg
1	0	0	0	0	0	0	0

Lp.	Emisja pyłu 27 okres Mg	Emisja pyłu 28 okres Mg

1	0	0

Emitor 62: G-62 Agregat pradotwórczy awaryjnego zasilania

Lp.	Zakres frakcji	Prędkość opadania pyłu [m/s]	Emisja pyłu 1 okres Mg	Emisja pyłu 2 okres Mg	Emisja pyłu 3 okres Mg	Emisja pyłu 4 okres Mg	Emisja pyłu 5 okres Mg
1	poniżej 2,5	0	0	0	0	0	0

Lp.	Emisja pyłu 6 okres Mg	Emisja pyłu 7 okres Mg	Emisja pyłu 8 okres Mg	Emisja pyłu 9 okres Mg	Emisja pyłu 10 okres Mg	Emisja pyłu 11 okres Mg	Emisja pyłu 12 okres Mg
1	0	0	0	0	0,0000562	0,0001686	0

Lp.	Emisja pyłu 13 okres Mg	Emisja pyłu 14 okres Mg	Emisja pyłu 15 okres Mg	Emisja pyłu 16 okres Mg	Emisja pyłu 17 okres Mg	Emisja pyłu 18 okres Mg	Emisja pyłu 19 okres Mg
1	0	0	0	0	0	0	0,00281

Lp.	Emisja pyłu 20 okres Mg	Emisja pyłu 21 okres Mg	Emisja pyłu 22 okres Mg	Emisja pyłu 23 okres Mg	Emisja pyłu 24 okres Mg	Emisja pyłu 25 okres Mg	Emisja pyłu 26 okres Mg
1	0	0	0	0	0	0	0

Lp.	Emisja pyłu 27 okres Mg	Emisja pyłu 28 okres Mg
1	0	0

Emitor 63: G-63 Agregat pradotwórczy awaryjnego zasilania

Lp.	Zakres frakcji	Prędkość opadania pyłu [m/s]	Emisja pyłu 1 okres Mg	Emisja pyłu 2 okres Mg	Emisja pyłu 3 okres Mg	Emisja pyłu 4 okres Mg	Emisja pyłu 5 okres Mg
1	poniżej 2,5	0	0	0	0	0	0

Lp.	Emisja pyłu 6 okres Mg	Emisja pyłu 7 okres Mg	Emisja pyłu 8 okres Mg	Emisja pyłu 9 okres Mg	Emisja pyłu 10 okres Mg	Emisja pyłu 11 okres Mg	Emisja pyłu 12 okres Mg
1	0	0	0	0	0,0000562	0,0001686	0

Lp.	Emisja pyłu 13 okres Mg	Emisja pyłu 14 okres Mg	Emisja pyłu 15 okres Mg	Emisja pyłu 16 okres Mg	Emisja pyłu 17 okres Mg	Emisja pyłu 18 okres Mg	Emisja pyłu 19 okres Mg
1	0	0	0	0	0	0	0,00281

Lp.	Emisja pyłu 20 okres Mg	Emisja pyłu 21 okres Mg	Emisja pyłu 22 okres Mg	Emisja pyłu 23 okres Mg	Emisja pyłu 24 okres Mg	Emisja pyłu 25 okres Mg	Emisja pyłu 26 okres Mg
1	0	0	0	0	0	0	0

Lp.	Emisja pyłu 27 okres Mg	Emisja pyłu 28 okres Mg

1	0	0

Emitor 64: G-64 Agregat pradotwórczy awaryjnego zasilania

Lp.	Zakres frakcji	Prędkość opadania pyłu [m/s]	Emisja pyłu 1 okres Mg	Emisja pyłu 2 okres Mg	Emisja pyłu 3 okres Mg	Emisja pyłu 4 okres Mg	Emisja pyłu 5 okres Mg
1	poniżej 2,5	0	0	0	0	0	0

Lp.	Emisja pyłu 6 okres Mg	Emisja pyłu 7 okres Mg	Emisja pyłu 8 okres Mg	Emisja pyłu 9 okres Mg	Emisja pyłu 10 okres Mg	Emisja pyłu 11 okres Mg	Emisja pyłu 12 okres Mg
1	0	0	0	0	0,0000562	0,0001686	0

Lp.	Emisja pyłu 13 okres Mg	Emisja pyłu 14 okres Mg	Emisja pyłu 15 okres Mg	Emisja pyłu 16 okres Mg	Emisja pyłu 17 okres Mg	Emisja pyłu 18 okres Mg	Emisja pyłu 19 okres Mg
1	0	0	0	0	0	0	0,00281

Lp.	Emisja pyłu 20 okres Mg	Emisja pyłu 21 okres Mg	Emisja pyłu 22 okres Mg	Emisja pyłu 23 okres Mg	Emisja pyłu 24 okres Mg	Emisja pyłu 25 okres Mg	Emisja pyłu 26 okres Mg
1	0	0	0	0	0	0	0

Lp.	Emisja pyłu 27 okres Mg	Emisja pyłu 28 okres Mg
1	0	0

Emitor 65: G-65 Agregat pradotwórczy awaryjnego zasilania

Lp.	Zakres frakcji	Prędkość opadania pyłu [m/s]	Emisja pyłu 1 okres Mg	Emisja pyłu 2 okres Mg	Emisja pyłu 3 okres Mg	Emisja pyłu 4 okres Mg	Emisja pyłu 5 okres Mg
1	poniżej 2,5	0	0	0	0	0	0

Lp.	Emisja pyłu 6 okres Mg	Emisja pyłu 7 okres Mg	Emisja pyłu 8 okres Mg	Emisja pyłu 9 okres Mg	Emisja pyłu 10 okres Mg	Emisja pyłu 11 okres Mg	Emisja pyłu 12 okres Mg
1	0	0	0	0	0,0000562	0,0001686	0

Lp.	Emisja pyłu 13 okres Mg	Emisja pyłu 14 okres Mg	Emisja pyłu 15 okres Mg	Emisja pyłu 16 okres Mg	Emisja pyłu 17 okres Mg	Emisja pyłu 18 okres Mg	Emisja pyłu 19 okres Mg
1	0	0	0	0	0	0	0,00281

Lp.	Emisja pyłu 20 okres Mg	Emisja pyłu 21 okres Mg	Emisja pyłu 22 okres Mg	Emisja pyłu 23 okres Mg	Emisja pyłu 24 okres Mg	Emisja pyłu 25 okres Mg	Emisja pyłu 26 okres Mg
1	0	0	0	0	0	0	0

Lp.	Emisja pyłu 27 okres Mg	Emisja pyłu 28 okres Mg

1	0	0

Emitor 66: G-66 Agregat pradotwórczy awaryjnego zasilania

Lp.	Zakres frakcji	Prędkość opadania pyłu [m/s]	Emisja pyłu 1 okres Mg	Emisja pyłu 2 okres Mg	Emisja pyłu 3 okres Mg	Emisja pyłu 4 okres Mg	Emisja pyłu 5 okres Mg
1	poniżej 2,5	0	0	0	0	0	0

Lp.	Emisja pyłu 6 okres Mg	Emisja pyłu 7 okres Mg	Emisja pyłu 8 okres Mg	Emisja pyłu 9 okres Mg	Emisja pyłu 10 okres Mg	Emisja pyłu 11 okres Mg	Emisja pyłu 12 okres Mg
1	0	0	0	0	0,0000562	0,0001686	0

Lp.	Emisja pyłu 13 okres Mg	Emisja pyłu 14 okres Mg	Emisja pyłu 15 okres Mg	Emisja pyłu 16 okres Mg	Emisja pyłu 17 okres Mg	Emisja pyłu 18 okres Mg	Emisja pyłu 19 okres Mg
1	0	0	0	0	0	0	0,00281

Lp.	Emisja pyłu 20 okres Mg	Emisja pyłu 21 okres Mg	Emisja pyłu 22 okres Mg	Emisja pyłu 23 okres Mg	Emisja pyłu 24 okres Mg	Emisja pyłu 25 okres Mg	Emisja pyłu 26 okres Mg
1	0	0	0	0	0	0	0

Lp.	Emisja pyłu 27 okres Mg	Emisja pyłu 28 okres Mg
1	0	0

Emitor 67: G-67 Agregat pradotwórczy awaryjnego zasilania

Lp.	Zakres frakcji	Prędkość opadania pyłu [m/s]	Emisja pyłu 1 okres Mg	Emisja pyłu 2 okres Mg	Emisja pyłu 3 okres Mg	Emisja pyłu 4 okres Mg	Emisja pyłu 5 okres Mg
1	poniżej 2,5	0	0	0	0	0	0

Lp.	Emisja pyłu 6 okres Mg	Emisja pyłu 7 okres Mg	Emisja pyłu 8 okres Mg	Emisja pyłu 9 okres Mg	Emisja pyłu 10 okres Mg	Emisja pyłu 11 okres Mg	Emisja pyłu 12 okres Mg
1	0	0	0	0	0,0000562	0,0001686	0

Lp.	Emisja pyłu 13 okres Mg	Emisja pyłu 14 okres Mg	Emisja pyłu 15 okres Mg	Emisja pyłu 16 okres Mg	Emisja pyłu 17 okres Mg	Emisja pyłu 18 okres Mg	Emisja pyłu 19 okres Mg
1	0	0	0	0	0	0	0,00281

Lp.	Emisja pyłu 20 okres Mg	Emisja pyłu 21 okres Mg	Emisja pyłu 22 okres Mg	Emisja pyłu 23 okres Mg	Emisja pyłu 24 okres Mg	Emisja pyłu 25 okres Mg	Emisja pyłu 26 okres Mg
1	0	0	0	0	0	0	0

Lp.	Emisja pyłu 27 okres Mg	Emisja pyłu 28 okres Mg

1	0	0

Emitor 68: G-68 Agregat pradotwórczy awaryjnego zasilania

Lp.	Zakres frakcji	Prędkość opadania pyłu [m/s]	Emisja pyłu 1 okres Mg	Emisja pyłu 2 okres Mg	Emisja pyłu 3 okres Mg	Emisja pyłu 4 okres Mg	Emisja pyłu 5 okres Mg
1	poniżej 2,5	0	0	0	0	0	0

Lp.	Emisja pyłu 6 okres Mg	Emisja pyłu 7 okres Mg	Emisja pyłu 8 okres Mg	Emisja pyłu 9 okres Mg	Emisja pyłu 10 okres Mg	Emisja pyłu 11 okres Mg	Emisja pyłu 12 okres Mg
1	0	0	0	0	0,0000562	0,0001686	0

Lp.	Emisja pyłu 13 okres Mg	Emisja pyłu 14 okres Mg	Emisja pyłu 15 okres Mg	Emisja pyłu 16 okres Mg	Emisja pyłu 17 okres Mg	Emisja pyłu 18 okres Mg	Emisja pyłu 19 okres Mg
1	0	0	0	0	0	0	0,00281

Lp.	Emisja pyłu 20 okres Mg	Emisja pyłu 21 okres Mg	Emisja pyłu 22 okres Mg	Emisja pyłu 23 okres Mg	Emisja pyłu 24 okres Mg	Emisja pyłu 25 okres Mg	Emisja pyłu 26 okres Mg
1	0	0	0	0	0	0	0

Lp.	Emisja pyłu 27 okres Mg	Emisja pyłu 28 okres Mg
1	0	0

Emitor 69: G-69 Agregat pradotwórczy awaryjnego zasilania

Lp.	Zakres frakcji	Prędkość opadania pyłu [m/s]	Emisja pyłu 1 okres Mg	Emisja pyłu 2 okres Mg	Emisja pyłu 3 okres Mg	Emisja pyłu 4 okres Mg	Emisja pyłu 5 okres Mg
1	poniżej 2,5	0	0	0	0	0	0

Lp.	Emisja pyłu 6 okres Mg	Emisja pyłu 7 okres Mg	Emisja pyłu 8 okres Mg	Emisja pyłu 9 okres Mg	Emisja pyłu 10 okres Mg	Emisja pyłu 11 okres Mg	Emisja pyłu 12 okres Mg
1	0	0	0	0	0,0000562	0,0001686	0

Lp.	Emisja pyłu 13 okres Mg	Emisja pyłu 14 okres Mg	Emisja pyłu 15 okres Mg	Emisja pyłu 16 okres Mg	Emisja pyłu 17 okres Mg	Emisja pyłu 18 okres Mg	Emisja pyłu 19 okres Mg
1	0	0	0	0	0	0	0,00281

Lp.	Emisja pyłu 20 okres Mg	Emisja pyłu 21 okres Mg	Emisja pyłu 22 okres Mg	Emisja pyłu 23 okres Mg	Emisja pyłu 24 okres Mg	Emisja pyłu 25 okres Mg	Emisja pyłu 26 okres Mg
1	0	0	0	0	0	0	0

Lp.	Emisja pyłu 27 okres Mg	Emisja pyłu 28 okres Mg

1	0	0

Emitor 70: G-70 Agregat pradotwórczy awaryjnego zasilania

Lp.	Zakres frakcji	Prędkość opadania pyłu [m/s]	Emisja pyłu 1 okres Mg	Emisja pyłu 2 okres Mg	Emisja pyłu 3 okres Mg	Emisja pyłu 4 okres Mg	Emisja pyłu 5 okres Mg
1	poniżej 2,5	0	0	0	0	0	0

Lp.	Emisja pyłu 6 okres Mg	Emisja pyłu 7 okres Mg	Emisja pyłu 8 okres Mg	Emisja pyłu 9 okres Mg	Emisja pyłu 10 okres Mg	Emisja pyłu 11 okres Mg	Emisja pyłu 12 okres Mg
1	0	0	0	0	0,0000562	0,0001686	0

Lp.	Emisja pyłu 13 okres Mg	Emisja pyłu 14 okres Mg	Emisja pyłu 15 okres Mg	Emisja pyłu 16 okres Mg	Emisja pyłu 17 okres Mg	Emisja pyłu 18 okres Mg	Emisja pyłu 19 okres Mg
1	0	0	0	0	0	0	0,00281

Lp.	Emisja pyłu 20 okres Mg	Emisja pyłu 21 okres Mg	Emisja pyłu 22 okres Mg	Emisja pyłu 23 okres Mg	Emisja pyłu 24 okres Mg	Emisja pyłu 25 okres Mg	Emisja pyłu 26 okres Mg
1	0	0	0	0	0	0	0

Lp.	Emisja pyłu 27 okres Mg	Emisja pyłu 28 okres Mg
1	0	0

Emitor 71: G-71 Agregat pradotwórczy awaryjnego zasilania

Lp.	Zakres frakcji	Prędkość opadania pyłu [m/s]	Emisja pyłu 1 okres Mg	Emisja pyłu 2 okres Mg	Emisja pyłu 3 okres Mg	Emisja pyłu 4 okres Mg	Emisja pyłu 5 okres Mg
1	poniżej 2,5	0	0	0	0	0	0

Lp.	Emisja pyłu 6 okres Mg	Emisja pyłu 7 okres Mg	Emisja pyłu 8 okres Mg	Emisja pyłu 9 okres Mg	Emisja pyłu 10 okres Mg	Emisja pyłu 11 okres Mg	Emisja pyłu 12 okres Mg
1	0	0	0	0	0	0	0,0002248

Lp.	Emisja pyłu 13 okres Mg	Emisja pyłu 14 okres Mg	Emisja pyłu 15 okres Mg	Emisja pyłu 16 okres Mg	Emisja pyłu 17 okres Mg	Emisja pyłu 18 okres Mg	Emisja pyłu 19 okres Mg
1	0	0	0	0	0	0	0,00281

Lp.	Emisja pyłu 20 okres Mg	Emisja pyłu 21 okres Mg	Emisja pyłu 22 okres Mg	Emisja pyłu 23 okres Mg	Emisja pyłu 24 okres Mg	Emisja pyłu 25 okres Mg	Emisja pyłu 26 okres Mg
1	0	0	0	0	0	0	0

Lp.	Emisja pyłu 27 okres Mg	Emisja pyłu 28 okres Mg

1	0	0

Emitor 72: G-72 Agregat pradotwórczy awaryjnego zasilania

Lp.	Zakres frakcji	Prędkość opadania pyłu [m/s]	Emisja pyłu 1 okres Mg	Emisja pyłu 2 okres Mg	Emisja pyłu 3 okres Mg	Emisja pyłu 4 okres Mg	Emisja pyłu 5 okres Mg
1	poniżej 2,5	0	0	0	0	0	0

Lp.	Emisja pyłu 6 okres Mg	Emisja pyłu 7 okres Mg	Emisja pyłu 8 okres Mg	Emisja pyłu 9 okres Mg	Emisja pyłu 10 okres Mg	Emisja pyłu 11 okres Mg	Emisja pyłu 12 okres Mg
1	0	0	0	0	0	0	0,0002248

Lp.	Emisja pyłu 13 okres Mg	Emisja pyłu 14 okres Mg	Emisja pyłu 15 okres Mg	Emisja pyłu 16 okres Mg	Emisja pyłu 17 okres Mg	Emisja pyłu 18 okres Mg	Emisja pyłu 19 okres Mg
1	0	0	0	0	0	0	0,00281

Lp.	Emisja pyłu 20 okres Mg	Emisja pyłu 21 okres Mg	Emisja pyłu 22 okres Mg	Emisja pyłu 23 okres Mg	Emisja pyłu 24 okres Mg	Emisja pyłu 25 okres Mg	Emisja pyłu 26 okres Mg
1	0	0	0	0	0	0	0

Lp.	Emisja pyłu 27 okres Mg	Emisja pyłu 28 okres Mg
1	0	0

Emitor 73: G-73 Agregat pradotwórczy awaryjnego zasilania

Lp.	Zakres frakcji	Prędkość opadania pyłu [m/s]	Emisja pyłu 1 okres Mg	Emisja pyłu 2 okres Mg	Emisja pyłu 3 okres Mg	Emisja pyłu 4 okres Mg	Emisja pyłu 5 okres Mg
1	poniżej 2,5	0	0	0	0	0	0

Lp.	Emisja pyłu 6 okres Mg	Emisja pyłu 7 okres Mg	Emisja pyłu 8 okres Mg	Emisja pyłu 9 okres Mg	Emisja pyłu 10 okres Mg	Emisja pyłu 11 okres Mg	Emisja pyłu 12 okres Mg
1	0	0	0	0	0	0	0,0002248

Lp.	Emisja pyłu 13 okres Mg	Emisja pyłu 14 okres Mg	Emisja pyłu 15 okres Mg	Emisja pyłu 16 okres Mg	Emisja pyłu 17 okres Mg	Emisja pyłu 18 okres Mg	Emisja pyłu 19 okres Mg
1	0	0	0	0	0	0	0,00281

Lp.	Emisja pyłu 20 okres Mg	Emisja pyłu 21 okres Mg	Emisja pyłu 22 okres Mg	Emisja pyłu 23 okres Mg	Emisja pyłu 24 okres Mg	Emisja pyłu 25 okres Mg	Emisja pyłu 26 okres Mg
1	0	0	0	0	0	0	0

Lp.	Emisja pyłu 27 okres Mg	Emisja pyłu 28 okres Mg

1	0	0

Emitor 74: G-74 Agregat pradotwórczy awaryjnego zasilania

Lp.	Zakres frakcji	Prędkość opadania pyłu [m/s]	Emisja pyłu 1 okres Mg	Emisja pyłu 2 okres Mg	Emisja pyłu 3 okres Mg	Emisja pyłu 4 okres Mg	Emisja pyłu 5 okres Mg
1	poniżej 2,5	0	0	0	0	0	0

Lp.	Emisja pyłu 6 okres Mg	Emisja pyłu 7 okres Mg	Emisja pyłu 8 okres Mg	Emisja pyłu 9 okres Mg	Emisja pyłu 10 okres Mg	Emisja pyłu 11 okres Mg	Emisja pyłu 12 okres Mg
1	0	0	0	0	0	0	0,0002248

Lp.	Emisja pyłu 13 okres Mg	Emisja pyłu 14 okres Mg	Emisja pyłu 15 okres Mg	Emisja pyłu 16 okres Mg	Emisja pyłu 17 okres Mg	Emisja pyłu 18 okres Mg	Emisja pyłu 19 okres Mg
1	0	0	0	0	0	0	0,00281

Lp.	Emisja pyłu 20 okres Mg	Emisja pyłu 21 okres Mg	Emisja pyłu 22 okres Mg	Emisja pyłu 23 okres Mg	Emisja pyłu 24 okres Mg	Emisja pyłu 25 okres Mg	Emisja pyłu 26 okres Mg
1	0	0	0	0	0	0	0

Lp.	Emisja pyłu 27 okres Mg	Emisja pyłu 28 okres Mg
1	0	0

Emitor 75: G-75 Agregat pradotwórczy awaryjnego zasilania

Lp.	Zakres frakcji	Prędkość opadania pyłu [m/s]	Emisja pyłu 1 okres Mg	Emisja pyłu 2 okres Mg	Emisja pyłu 3 okres Mg	Emisja pyłu 4 okres Mg	Emisja pyłu 5 okres Mg
1	poniżej 2,5	0	0	0	0	0	0

Lp.	Emisja pyłu 6 okres Mg	Emisja pyłu 7 okres Mg	Emisja pyłu 8 okres Mg	Emisja pyłu 9 okres Mg	Emisja pyłu 10 okres Mg	Emisja pyłu 11 okres Mg	Emisja pyłu 12 okres Mg
1	0	0	0	0	0	0	0,0002248

Lp.	Emisja pyłu 13 okres Mg	Emisja pyłu 14 okres Mg	Emisja pyłu 15 okres Mg	Emisja pyłu 16 okres Mg	Emisja pyłu 17 okres Mg	Emisja pyłu 18 okres Mg	Emisja pyłu 19 okres Mg
1	0	0	0	0	0	0	0,00281

Lp.	Emisja pyłu 20 okres Mg	Emisja pyłu 21 okres Mg	Emisja pyłu 22 okres Mg	Emisja pyłu 23 okres Mg	Emisja pyłu 24 okres Mg	Emisja pyłu 25 okres Mg	Emisja pyłu 26 okres Mg
1	0	0	0	0	0	0	0

Lp.	Emisja pyłu 27 okres Mg	Emisja pyłu 28 okres Mg

1	0	0

Emitor 76: G-76 Agregat pradotwórczy awaryjnego zasilania

Lp.	Zakres frakcji	Prędkość opadania pyłu [m/s]	Emisja pyłu 1 okres Mg	Emisja pyłu 2 okres Mg	Emisja pyłu 3 okres Mg	Emisja pyłu 4 okres Mg	Emisja pyłu 5 okres Mg
1	poniżej 2,5	0	0	0	0	0	0

Lp.	Emisja pyłu 6 okres Mg	Emisja pyłu 7 okres Mg	Emisja pyłu 8 okres Mg	Emisja pyłu 9 okres Mg	Emisja pyłu 10 okres Mg	Emisja pyłu 11 okres Mg	Emisja pyłu 12 okres Mg
1	0	0	0	0	0	0	0,0002248

Lp.	Emisja pyłu 13 okres Mg	Emisja pyłu 14 okres Mg	Emisja pyłu 15 okres Mg	Emisja pyłu 16 okres Mg	Emisja pyłu 17 okres Mg	Emisja pyłu 18 okres Mg	Emisja pyłu 19 okres Mg
1	0	0	0	0	0	0	0,00281

Lp.	Emisja pyłu 20 okres Mg	Emisja pyłu 21 okres Mg	Emisja pyłu 22 okres Mg	Emisja pyłu 23 okres Mg	Emisja pyłu 24 okres Mg	Emisja pyłu 25 okres Mg	Emisja pyłu 26 okres Mg
1	0	0	0	0	0	0	0

Lp.	Emisja pyłu 27 okres Mg	Emisja pyłu 28 okres Mg
1	0	0

Emitor 77: G-77 Agregat pradotwórczy awaryjnego zasilania

Lp.	Zakres frakcji	Prędkość opadania pyłu [m/s]	Emisja pyłu 1 okres Mg	Emisja pyłu 2 okres Mg	Emisja pyłu 3 okres Mg	Emisja pyłu 4 okres Mg	Emisja pyłu 5 okres Mg
1	poniżej 2,5	0	0	0	0	0	0

Lp.	Emisja pyłu 6 okres Mg	Emisja pyłu 7 okres Mg	Emisja pyłu 8 okres Mg	Emisja pyłu 9 okres Mg	Emisja pyłu 10 okres Mg	Emisja pyłu 11 okres Mg	Emisja pyłu 12 okres Mg
1	0	0	0	0	0	0	0,0002248

Lp.	Emisja pyłu 13 okres Mg	Emisja pyłu 14 okres Mg	Emisja pyłu 15 okres Mg	Emisja pyłu 16 okres Mg	Emisja pyłu 17 okres Mg	Emisja pyłu 18 okres Mg	Emisja pyłu 19 okres Mg
1	0	0	0	0	0	0	0,00281

Lp.	Emisja pyłu 20 okres Mg	Emisja pyłu 21 okres Mg	Emisja pyłu 22 okres Mg	Emisja pyłu 23 okres Mg	Emisja pyłu 24 okres Mg	Emisja pyłu 25 okres Mg	Emisja pyłu 26 okres Mg
1	0	0	0	0	0	0	0

Lp.	Emisja pyłu 27 okres Mg	Emisja pyłu 28 okres Mg

1	0	0

Emitor 78: G-78 Agregat pradotwórczy awaryjnego zasilania

Lp.	Zakres frakcji	Prędkość opadania pyłu [m/s]	Emisja pyłu 1 okres Mg	Emisja pyłu 2 okres Mg	Emisja pyłu 3 okres Mg	Emisja pyłu 4 okres Mg	Emisja pyłu 5 okres Mg
1	poniżej 2,5	0	0	0	0	0	0

Lp.	Emisja pyłu 6 okres Mg	Emisja pyłu 7 okres Mg	Emisja pyłu 8 okres Mg	Emisja pyłu 9 okres Mg	Emisja pyłu 10 okres Mg	Emisja pyłu 11 okres Mg	Emisja pyłu 12 okres Mg
1	0	0	0	0	0	0	0,0002248

Lp.	Emisja pyłu 13 okres Mg	Emisja pyłu 14 okres Mg	Emisja pyłu 15 okres Mg	Emisja pyłu 16 okres Mg	Emisja pyłu 17 okres Mg	Emisja pyłu 18 okres Mg	Emisja pyłu 19 okres Mg
1	0	0	0	0	0	0	0,00281

Lp.	Emisja pyłu 20 okres Mg	Emisja pyłu 21 okres Mg	Emisja pyłu 22 okres Mg	Emisja pyłu 23 okres Mg	Emisja pyłu 24 okres Mg	Emisja pyłu 25 okres Mg	Emisja pyłu 26 okres Mg
1	0	0	0	0	0	0	0

Lp.	Emisja pyłu 27 okres Mg	Emisja pyłu 28 okres Mg
1	0	0

Emitor 79: G-79 Agregat pradotwórczy awaryjnego zasilania

Lp.	Zakres frakcji	Prędkość opadania pyłu [m/s]	Emisja pyłu 1 okres Mg	Emisja pyłu 2 okres Mg	Emisja pyłu 3 okres Mg	Emisja pyłu 4 okres Mg	Emisja pyłu 5 okres Mg
1	poniżej 2,5	0	0	0	0	0	0

Lp.	Emisja pyłu 6 okres Mg	Emisja pyłu 7 okres Mg	Emisja pyłu 8 okres Mg	Emisja pyłu 9 okres Mg	Emisja pyłu 10 okres Mg	Emisja pyłu 11 okres Mg	Emisja pyłu 12 okres Mg
1	0	0	0	0	0	0	0,0002248

Lp.	Emisja pyłu 13 okres Mg	Emisja pyłu 14 okres Mg	Emisja pyłu 15 okres Mg	Emisja pyłu 16 okres Mg	Emisja pyłu 17 okres Mg	Emisja pyłu 18 okres Mg	Emisja pyłu 19 okres Mg
1	0	0	0	0	0	0	0,00281

Lp.	Emisja pyłu 20 okres Mg	Emisja pyłu 21 okres Mg	Emisja pyłu 22 okres Mg	Emisja pyłu 23 okres Mg	Emisja pyłu 24 okres Mg	Emisja pyłu 25 okres Mg	Emisja pyłu 26 okres Mg
1	0	0	0	0	0	0	0

Lp.	Emisja pyłu 27 okres Mg	Emisja pyłu 28 okres Mg

1	0	0

Emitor 80: G-80 Agregat pradotwórczy awaryjnego zasilania

Lp.	Zakres frakcji	Prędkość opadania pyłu [m/s]	Emisja pyłu 1 okres Mg	Emisja pyłu 2 okres Mg	Emisja pyłu 3 okres Mg	Emisja pyłu 4 okres Mg	Emisja pyłu 5 okres Mg
1	poniżej 2,5	0	0	0	0	0	0

Lp.	Emisja pyłu 6 okres Mg	Emisja pyłu 7 okres Mg	Emisja pyłu 8 okres Mg	Emisja pyłu 9 okres Mg	Emisja pyłu 10 okres Mg	Emisja pyłu 11 okres Mg	Emisja pyłu 12 okres Mg
1	0	0	0	0	0	0	0,0002248

Lp.	Emisja pyłu 13 okres Mg	Emisja pyłu 14 okres Mg	Emisja pyłu 15 okres Mg	Emisja pyłu 16 okres Mg	Emisja pyłu 17 okres Mg	Emisja pyłu 18 okres Mg	Emisja pyłu 19 okres Mg
1	0	0	0	0	0	0	0,00281

Lp.	Emisja pyłu 20 okres Mg	Emisja pyłu 21 okres Mg	Emisja pyłu 22 okres Mg	Emisja pyłu 23 okres Mg	Emisja pyłu 24 okres Mg	Emisja pyłu 25 okres Mg	Emisja pyłu 26 okres Mg
1	0	0	0	0	0	0	0

Lp.	Emisja pyłu 27 okres Mg	Emisja pyłu 28 okres Mg
1	0	0

Emitor 81: G-81 Agregat pradotwórczy awaryjnego zasilania

Lp.	Zakres frakcji	Prędkość opadania pyłu [m/s]	Emisja pyłu 1 okres Mg	Emisja pyłu 2 okres Mg	Emisja pyłu 3 okres Mg	Emisja pyłu 4 okres Mg	Emisja pyłu 5 okres Mg
1	poniżej 2,5	0	0	0	0	0	0

Lp.	Emisja pyłu 6 okres Mg	Emisja pyłu 7 okres Mg	Emisja pyłu 8 okres Mg	Emisja pyłu 9 okres Mg	Emisja pyłu 10 okres Mg	Emisja pyłu 11 okres Mg	Emisja pyłu 12 okres Mg
1	0	0	0	0	0	0	0,0002248

Lp.	Emisja pyłu 13 okres Mg	Emisja pyłu 14 okres Mg	Emisja pyłu 15 okres Mg	Emisja pyłu 16 okres Mg	Emisja pyłu 17 okres Mg	Emisja pyłu 18 okres Mg	Emisja pyłu 19 okres Mg
1	0	0	0	0	0	0	0,00281

Lp.	Emisja pyłu 20 okres Mg	Emisja pyłu 21 okres Mg	Emisja pyłu 22 okres Mg	Emisja pyłu 23 okres Mg	Emisja pyłu 24 okres Mg	Emisja pyłu 25 okres Mg	Emisja pyłu 26 okres Mg
1	0	0	0	0	0	0	0

Lp.	Emisja pyłu 27 okres Mg	Emisja pyłu 28 okres Mg

1	0	0

Emitor 82: G-82 Agregat pradotwórczy awaryjnego zasilania

Lp.	Zakres frakcji	Prędkość opadania pyłu [m/s]	Emisja pyłu 1 okres Mg	Emisja pyłu 2 okres Mg	Emisja pyłu 3 okres Mg	Emisja pyłu 4 okres Mg	Emisja pyłu 5 okres Mg
1	poniżej 2,5	0	0	0	0	0	0

Lp.	Emisja pyłu 6 okres Mg	Emisja pyłu 7 okres Mg	Emisja pyłu 8 okres Mg	Emisja pyłu 9 okres Mg	Emisja pyłu 10 okres Mg	Emisja pyłu 11 okres Mg	Emisja pyłu 12 okres Mg
1	0	0	0	0	0	0	0,0002248

Lp.	Emisja pyłu 13 okres Mg	Emisja pyłu 14 okres Mg	Emisja pyłu 15 okres Mg	Emisja pyłu 16 okres Mg	Emisja pyłu 17 okres Mg	Emisja pyłu 18 okres Mg	Emisja pyłu 19 okres Mg
1	0	0	0	0	0	0	0,00281

Lp.	Emisja pyłu 20 okres Mg	Emisja pyłu 21 okres Mg	Emisja pyłu 22 okres Mg	Emisja pyłu 23 okres Mg	Emisja pyłu 24 okres Mg	Emisja pyłu 25 okres Mg	Emisja pyłu 26 okres Mg
1	0	0	0	0	0	0	0

Lp.	Emisja pyłu 27 okres Mg	Emisja pyłu 28 okres Mg
1	0	0

Emitor 83: G-83 Agregat pradotwórczy awaryjnego zasilania

Lp.	Zakres frakcji	Prędkość opadania pyłu [m/s]	Emisja pyłu 1 okres Mg	Emisja pyłu 2 okres Mg	Emisja pyłu 3 okres Mg	Emisja pyłu 4 okres Mg	Emisja pyłu 5 okres Mg
1	poniżej 2,5	0	0	0	0	0	0

Lp.	Emisja pyłu 6 okres Mg	Emisja pyłu 7 okres Mg	Emisja pyłu 8 okres Mg	Emisja pyłu 9 okres Mg	Emisja pyłu 10 okres Mg	Emisja pyłu 11 okres Mg	Emisja pyłu 12 okres Mg
1	0	0	0	0	0	0	0,0002248

Lp.	Emisja pyłu 13 okres Mg	Emisja pyłu 14 okres Mg	Emisja pyłu 15 okres Mg	Emisja pyłu 16 okres Mg	Emisja pyłu 17 okres Mg	Emisja pyłu 18 okres Mg	Emisja pyłu 19 okres Mg
1	0	0	0	0	0	0	0

Lp.	Emisja pyłu 20 okres Mg	Emisja pyłu 21 okres Mg	Emisja pyłu 22 okres Mg	Emisja pyłu 23 okres Mg	Emisja pyłu 24 okres Mg	Emisja pyłu 25 okres Mg	Emisja pyłu 26 okres Mg
1	0	0	0	0	0	0	0

Lp.	Emisja pyłu 27 okres Mg	Emisja pyłu 28 okres Mg

1	0	0

Emitor 84: G-84 Agregat pradotwórczy awaryjnego zasilania

Lp.	Zakres frakcji	Prędkość opadania pyłu [m/s]	Emisja pyłu 1 okres Mg	Emisja pyłu 2 okres Mg	Emisja pyłu 3 okres Mg	Emisja pyłu 4 okres Mg	Emisja pyłu 5 okres Mg
1	poniżej 2,5	0	0	0	0	0	0

Lp.	Emisja pyłu 6 okres Mg	Emisja pyłu 7 okres Mg	Emisja pyłu 8 okres Mg	Emisja pyłu 9 okres Mg	Emisja pyłu 10 okres Mg	Emisja pyłu 11 okres Mg	Emisja pyłu 12 okres Mg
1	0	0	0	0	0	0	0,0002248

Lp.	Emisja pyłu 13 okres Mg	Emisja pyłu 14 okres Mg	Emisja pyłu 15 okres Mg	Emisja pyłu 16 okres Mg	Emisja pyłu 17 okres Mg	Emisja pyłu 18 okres Mg	Emisja pyłu 19 okres Mg
1	0	0	0	0	0	0	0

Lp.	Emisja pyłu 20 okres Mg	Emisja pyłu 21 okres Mg	Emisja pyłu 22 okres Mg	Emisja pyłu 23 okres Mg	Emisja pyłu 24 okres Mg	Emisja pyłu 25 okres Mg	Emisja pyłu 26 okres Mg
1	0	0	0	0	0	0	0

Lp.	Emisja pyłu 27 okres Mg	Emisja pyłu 28 okres Mg
1	0	0

Emitor 85: G-85 Agregat pradotwórczy awaryjnego zasilania

Lp.	Zakres frakcji	Prędkość opadania pyłu [m/s]	Emisja pyłu 1 okres Mg	Emisja pyłu 2 okres Mg	Emisja pyłu 3 okres Mg	Emisja pyłu 4 okres Mg	Emisja pyłu 5 okres Mg
1	poniżej 2,5	0	0	0	0	0	0

Lp.	Emisja pyłu 6 okres Mg	Emisja pyłu 7 okres Mg	Emisja pyłu 8 okres Mg	Emisja pyłu 9 okres Mg	Emisja pyłu 10 okres Mg	Emisja pyłu 11 okres Mg	Emisja pyłu 12 okres Mg
1	0	0	0	0	0	0	0

Lp.	Emisja pyłu 13 okres Mg	Emisja pyłu 14 okres Mg	Emisja pyłu 15 okres Mg	Emisja pyłu 16 okres Mg	Emisja pyłu 17 okres Mg	Emisja pyłu 18 okres Mg	Emisja pyłu 19 okres Mg
1	0,0002248	0	0	0	0	0	0,00281

Lp.	Emisja pyłu 20 okres Mg	Emisja pyłu 21 okres Mg	Emisja pyłu 22 okres Mg	Emisja pyłu 23 okres Mg	Emisja pyłu 24 okres Mg	Emisja pyłu 25 okres Mg	Emisja pyłu 26 okres Mg
1	0	0	0	0	0	0	0

Lp.	Emisja pyłu 27 okres Mg	Emisja pyłu 28 okres Mg

1	0	0

Emitor 86: G-86 Agregat pradotwórczy awaryjnego zasilania

Lp.	Zakres frakcji	Prędkość opadania pyłu [m/s]	Emisja pyłu 1 okres Mg	Emisja pyłu 2 okres Mg	Emisja pyłu 3 okres Mg	Emisja pyłu 4 okres Mg	Emisja pyłu 5 okres Mg
1	poniżej 2,5	0	0	0	0	0	0

Lp.	Emisja pyłu 6 okres Mg	Emisja pyłu 7 okres Mg	Emisja pyłu 8 okres Mg	Emisja pyłu 9 okres Mg	Emisja pyłu 10 okres Mg	Emisja pyłu 11 okres Mg	Emisja pyłu 12 okres Mg
1	0	0	0	0	0	0	0

Lp.	Emisja pyłu 13 okres Mg	Emisja pyłu 14 okres Mg	Emisja pyłu 15 okres Mg	Emisja pyłu 16 okres Mg	Emisja pyłu 17 okres Mg	Emisja pyłu 18 okres Mg	Emisja pyłu 19 okres Mg
1	0,0002248	0	0	0	0	0	0,00281

Lp.	Emisja pyłu 20 okres Mg	Emisja pyłu 21 okres Mg	Emisja pyłu 22 okres Mg	Emisja pyłu 23 okres Mg	Emisja pyłu 24 okres Mg	Emisja pyłu 25 okres Mg	Emisja pyłu 26 okres Mg
1	0	0	0	0	0	0	0

Lp.	Emisja pyłu 27 okres Mg	Emisja pyłu 28 okres Mg
1	0	0

Emitor 87: G-87 Agregat pradotwórczy awaryjnego zasilania

Lp.	Zakres frakcji	Prędkość opadania pyłu [m/s]	Emisja pyłu 1 okres Mg	Emisja pyłu 2 okres Mg	Emisja pyłu 3 okres Mg	Emisja pyłu 4 okres Mg	Emisja pyłu 5 okres Mg
1	poniżej 2,5	0	0	0	0	0	0

Lp.	Emisja pyłu 6 okres Mg	Emisja pyłu 7 okres Mg	Emisja pyłu 8 okres Mg	Emisja pyłu 9 okres Mg	Emisja pyłu 10 okres Mg	Emisja pyłu 11 okres Mg	Emisja pyłu 12 okres Mg
1	0	0	0	0	0	0	0

Lp.	Emisja pyłu 13 okres Mg	Emisja pyłu 14 okres Mg	Emisja pyłu 15 okres Mg	Emisja pyłu 16 okres Mg	Emisja pyłu 17 okres Mg	Emisja pyłu 18 okres Mg	Emisja pyłu 19 okres Mg
1	0,0002248	0	0	0	0	0	0,00281

Lp.	Emisja pyłu 20 okres Mg	Emisja pyłu 21 okres Mg	Emisja pyłu 22 okres Mg	Emisja pyłu 23 okres Mg	Emisja pyłu 24 okres Mg	Emisja pyłu 25 okres Mg	Emisja pyłu 26 okres Mg
1	0	0	0	0	0	0	0

Lp.	Emisja pyłu 27 okres Mg	Emisja pyłu 28 okres Mg

1	0	0

Emitor 88: G-88 Agregat pradotwórczy awaryjnego zasilania

Lp.	Zakres frakcji	Prędkość opadania pyłu [m/s]	Emisja pyłu 1 okres Mg	Emisja pyłu 2 okres Mg	Emisja pyłu 3 okres Mg	Emisja pyłu 4 okres Mg	Emisja pyłu 5 okres Mg
1	poniżej 2,5	0	0	0	0	0	0

Lp.	Emisja pyłu 6 okres Mg	Emisja pyłu 7 okres Mg	Emisja pyłu 8 okres Mg	Emisja pyłu 9 okres Mg	Emisja pyłu 10 okres Mg	Emisja pyłu 11 okres Mg	Emisja pyłu 12 okres Mg
1	0	0	0	0	0	0	0

Lp.	Emisja pyłu 13 okres Mg	Emisja pyłu 14 okres Mg	Emisja pyłu 15 okres Mg	Emisja pyłu 16 okres Mg	Emisja pyłu 17 okres Mg	Emisja pyłu 18 okres Mg	Emisja pyłu 19 okres Mg
1	0,0002248	0	0	0	0	0	0,00281

Lp.	Emisja pyłu 20 okres Mg	Emisja pyłu 21 okres Mg	Emisja pyłu 22 okres Mg	Emisja pyłu 23 okres Mg	Emisja pyłu 24 okres Mg	Emisja pyłu 25 okres Mg	Emisja pyłu 26 okres Mg
1	0	0	0	0	0	0	0

Lp.	Emisja pyłu 27 okres Mg	Emisja pyłu 28 okres Mg
1	0	0

Emitor 89: G-89 Agregat pradotwórczy awaryjnego zasilania

Lp.	Zakres frakcji	Prędkość opadania pyłu [m/s]	Emisja pyłu 1 okres Mg	Emisja pyłu 2 okres Mg	Emisja pyłu 3 okres Mg	Emisja pyłu 4 okres Mg	Emisja pyłu 5 okres Mg
1	poniżej 2,5	0	0	0	0	0	0

Lp.	Emisja pyłu 6 okres Mg	Emisja pyłu 7 okres Mg	Emisja pyłu 8 okres Mg	Emisja pyłu 9 okres Mg	Emisja pyłu 10 okres Mg	Emisja pyłu 11 okres Mg	Emisja pyłu 12 okres Mg
1	0	0	0	0	0	0	0

Lp.	Emisja pyłu 13 okres Mg	Emisja pyłu 14 okres Mg	Emisja pyłu 15 okres Mg	Emisja pyłu 16 okres Mg	Emisja pyłu 17 okres Mg	Emisja pyłu 18 okres Mg	Emisja pyłu 19 okres Mg
1	0,0002248	0	0	0	0	0	0,00281

Lp.	Emisja pyłu 20 okres Mg	Emisja pyłu 21 okres Mg	Emisja pyłu 22 okres Mg	Emisja pyłu 23 okres Mg	Emisja pyłu 24 okres Mg	Emisja pyłu 25 okres Mg	Emisja pyłu 26 okres Mg
1	0	0	0	0	0	0	0

Lp.	Emisja pyłu 27 okres Mg	Emisja pyłu 28 okres Mg

1	0	0

Emitor 90: G-90 Agregat pradotwórczy awaryjnego zasilania

Lp.	Zakres frakcji	Prędkość opadania pyłu [m/s]	Emisja pyłu 1 okres Mg	Emisja pyłu 2 okres Mg	Emisja pyłu 3 okres Mg	Emisja pyłu 4 okres Mg	Emisja pyłu 5 okres Mg
1	poniżej 2,5	0	0	0	0	0	0

Lp.	Emisja pyłu 6 okres Mg	Emisja pyłu 7 okres Mg	Emisja pyłu 8 okres Mg	Emisja pyłu 9 okres Mg	Emisja pyłu 10 okres Mg	Emisja pyłu 11 okres Mg	Emisja pyłu 12 okres Mg
1	0	0	0	0	0	0	0

Lp.	Emisja pyłu 13 okres Mg	Emisja pyłu 14 okres Mg	Emisja pyłu 15 okres Mg	Emisja pyłu 16 okres Mg	Emisja pyłu 17 okres Mg	Emisja pyłu 18 okres Mg	Emisja pyłu 19 okres Mg
1	0,0002248	0	0	0	0	0	0,00281

Lp.	Emisja pyłu 20 okres Mg	Emisja pyłu 21 okres Mg	Emisja pyłu 22 okres Mg	Emisja pyłu 23 okres Mg	Emisja pyłu 24 okres Mg	Emisja pyłu 25 okres Mg	Emisja pyłu 26 okres Mg
1	0	0	0	0	0	0	0

Lp.	Emisja pyłu 27 okres Mg	Emisja pyłu 28 okres Mg
1	0	0

Emitor 91: G-91 Agregat pradotwórczy awaryjnego zasilania

Lp.	Zakres frakcji	Prędkość opadania pyłu [m/s]	Emisja pyłu 1 okres Mg	Emisja pyłu 2 okres Mg	Emisja pyłu 3 okres Mg	Emisja pyłu 4 okres Mg	Emisja pyłu 5 okres Mg
1	poniżej 2,5	0	0	0	0	0	0

Lp.	Emisja pyłu 6 okres Mg	Emisja pyłu 7 okres Mg	Emisja pyłu 8 okres Mg	Emisja pyłu 9 okres Mg	Emisja pyłu 10 okres Mg	Emisja pyłu 11 okres Mg	Emisja pyłu 12 okres Mg
1	0	0	0	0	0	0	0

Lp.	Emisja pyłu 13 okres Mg	Emisja pyłu 14 okres Mg	Emisja pyłu 15 okres Mg	Emisja pyłu 16 okres Mg	Emisja pyłu 17 okres Mg	Emisja pyłu 18 okres Mg	Emisja pyłu 19 okres Mg
1	0,0002248	0	0	0	0	0	0,00281

Lp.	Emisja pyłu 20 okres Mg	Emisja pyłu 21 okres Mg	Emisja pyłu 22 okres Mg	Emisja pyłu 23 okres Mg	Emisja pyłu 24 okres Mg	Emisja pyłu 25 okres Mg	Emisja pyłu 26 okres Mg
1	0	0	0	0	0	0	0

Lp.	Emisja pyłu 27 okres Mg	Emisja pyłu 28 okres Mg

1	0	0

Emitor 92: G-92 Agregat pradotwórczy awaryjnego zasilania

Lp.	Zakres frakcji	Prędkość opadania pyłu [m/s]	Emisja pyłu 1 okres Mg	Emisja pyłu 2 okres Mg	Emisja pyłu 3 okres Mg	Emisja pyłu 4 okres Mg	Emisja pyłu 5 okres Mg
1	poniżej 2,5	0	0	0	0	0	0

Lp.	Emisja pyłu 6 okres Mg	Emisja pyłu 7 okres Mg	Emisja pyłu 8 okres Mg	Emisja pyłu 9 okres Mg	Emisja pyłu 10 okres Mg	Emisja pyłu 11 okres Mg	Emisja pyłu 12 okres Mg
1	0	0	0	0	0	0	0

Lp.	Emisja pyłu 13 okres Mg	Emisja pyłu 14 okres Mg	Emisja pyłu 15 okres Mg	Emisja pyłu 16 okres Mg	Emisja pyłu 17 okres Mg	Emisja pyłu 18 okres Mg	Emisja pyłu 19 okres Mg
1	0,0002248	0	0	0	0	0	0,00281

Lp.	Emisja pyłu 20 okres Mg	Emisja pyłu 21 okres Mg	Emisja pyłu 22 okres Mg	Emisja pyłu 23 okres Mg	Emisja pyłu 24 okres Mg	Emisja pyłu 25 okres Mg	Emisja pyłu 26 okres Mg
1	0	0	0	0	0	0	0

Lp.	Emisja pyłu 27 okres Mg	Emisja pyłu 28 okres Mg
1	0	0

Emitor 93: G-93 Agregat pradotwórczy awaryjnego zasilania

Lp.	Zakres frakcji	Prędkość opadania pyłu [m/s]	Emisja pyłu 1 okres Mg	Emisja pyłu 2 okres Mg	Emisja pyłu 3 okres Mg	Emisja pyłu 4 okres Mg	Emisja pyłu 5 okres Mg
1	poniżej 2,5	0	0	0	0	0	0

Lp.	Emisja pyłu 6 okres Mg	Emisja pyłu 7 okres Mg	Emisja pyłu 8 okres Mg	Emisja pyłu 9 okres Mg	Emisja pyłu 10 okres Mg	Emisja pyłu 11 okres Mg	Emisja pyłu 12 okres Mg
1	0	0	0	0	0	0	0

Lp.	Emisja pyłu 13 okres Mg	Emisja pyłu 14 okres Mg	Emisja pyłu 15 okres Mg	Emisja pyłu 16 okres Mg	Emisja pyłu 17 okres Mg	Emisja pyłu 18 okres Mg	Emisja pyłu 19 okres Mg
1	0,0002248	0	0	0	0	0	0,00281

Lp.	Emisja pyłu 20 okres Mg	Emisja pyłu 21 okres Mg	Emisja pyłu 22 okres Mg	Emisja pyłu 23 okres Mg	Emisja pyłu 24 okres Mg	Emisja pyłu 25 okres Mg	Emisja pyłu 26 okres Mg
1	0	0	0	0	0	0	0

Lp.	Emisja pyłu 27 okres Mg	Emisja pyłu 28 okres Mg

1	0	0

Emitor 94: G-94 Agregat pradotwórczy awaryjnego zasilania

Lp.	Zakres frakcji	Prędkość opadania pyłu [m/s]	Emisja pyłu 1 okres Mg	Emisja pyłu 2 okres Mg	Emisja pyłu 3 okres Mg	Emisja pyłu 4 okres Mg	Emisja pyłu 5 okres Mg
1	poniżej 2,5	0	0	0	0	0	0

Lp.	Emisja pyłu 6 okres Mg	Emisja pyłu 7 okres Mg	Emisja pyłu 8 okres Mg	Emisja pyłu 9 okres Mg	Emisja pyłu 10 okres Mg	Emisja pyłu 11 okres Mg	Emisja pyłu 12 okres Mg
1	0	0	0	0	0	0	0

Lp.	Emisja pyłu 13 okres Mg	Emisja pyłu 14 okres Mg	Emisja pyłu 15 okres Mg	Emisja pyłu 16 okres Mg	Emisja pyłu 17 okres Mg	Emisja pyłu 18 okres Mg	Emisja pyłu 19 okres Mg
1	0,0002248	0	0	0	0	0	0,00281

Lp.	Emisja pyłu 20 okres Mg	Emisja pyłu 21 okres Mg	Emisja pyłu 22 okres Mg	Emisja pyłu 23 okres Mg	Emisja pyłu 24 okres Mg	Emisja pyłu 25 okres Mg	Emisja pyłu 26 okres Mg
1	0	0	0	0	0	0	0

Lp.	Emisja pyłu 27 okres Mg	Emisja pyłu 28 okres Mg
1	0	0

Emitor 95: G-95 Agregat pradotwórczy awaryjnego zasilania

Lp.	Zakres frakcji	Prędkość opadania pyłu [m/s]	Emisja pyłu 1 okres Mg	Emisja pyłu 2 okres Mg	Emisja pyłu 3 okres Mg	Emisja pyłu 4 okres Mg	Emisja pyłu 5 okres Mg
1	poniżej 2,5	0	0	0	0	0	0

Lp.	Emisja pyłu 6 okres Mg	Emisja pyłu 7 okres Mg	Emisja pyłu 8 okres Mg	Emisja pyłu 9 okres Mg	Emisja pyłu 10 okres Mg	Emisja pyłu 11 okres Mg	Emisja pyłu 12 okres Mg
1	0	0	0	0	0	0	0

Lp.	Emisja pyłu 13 okres Mg	Emisja pyłu 14 okres Mg	Emisja pyłu 15 okres Mg	Emisja pyłu 16 okres Mg	Emisja pyłu 17 okres Mg	Emisja pyłu 18 okres Mg	Emisja pyłu 19 okres Mg
1	0,0002248	0	0	0	0	0	0,00281

Lp.	Emisja pyłu 20 okres Mg	Emisja pyłu 21 okres Mg	Emisja pyłu 22 okres Mg	Emisja pyłu 23 okres Mg	Emisja pyłu 24 okres Mg	Emisja pyłu 25 okres Mg	Emisja pyłu 26 okres Mg
1	0	0	0	0	0	0	0

Lp.	Emisja pyłu 27 okres Mg	Emisja pyłu 28 okres Mg

1	0	0

Emitor 96: G-96 Agregat pradotwórczy awaryjnego zasilania

Lp.	Zakres frakcji	Prędkość opadania pyłu [m/s]	Emisja pyłu 1 okres Mg	Emisja pyłu 2 okres Mg	Emisja pyłu 3 okres Mg	Emisja pyłu 4 okres Mg	Emisja pyłu 5 okres Mg
1	poniżej 2,5	0	0	0	0	0	0

Lp.	Emisja pyłu 6 okres Mg	Emisja pyłu 7 okres Mg	Emisja pyłu 8 okres Mg	Emisja pyłu 9 okres Mg	Emisja pyłu 10 okres Mg	Emisja pyłu 11 okres Mg	Emisja pyłu 12 okres Mg
1	0	0	0	0	0	0	0

Lp.	Emisja pyłu 13 okres Mg	Emisja pyłu 14 okres Mg	Emisja pyłu 15 okres Mg	Emisja pyłu 16 okres Mg	Emisja pyłu 17 okres Mg	Emisja pyłu 18 okres Mg	Emisja pyłu 19 okres Mg
1	0,0002248	0	0	0	0	0	0,00281

Lp.	Emisja pyłu 20 okres Mg	Emisja pyłu 21 okres Mg	Emisja pyłu 22 okres Mg	Emisja pyłu 23 okres Mg	Emisja pyłu 24 okres Mg	Emisja pyłu 25 okres Mg	Emisja pyłu 26 okres Mg
1	0	0	0	0	0	0	0

Lp.	Emisja pyłu 27 okres Mg	Emisja pyłu 28 okres Mg
1	0	0

Emitor 97: G-97 Agregat pradotwórczy awaryjnego zasilania

Lp.	Zakres frakcji	Prędkość opadania pyłu [m/s]	Emisja pyłu 1 okres Mg	Emisja pyłu 2 okres Mg	Emisja pyłu 3 okres Mg	Emisja pyłu 4 okres Mg	Emisja pyłu 5 okres Mg
1	poniżej 2,5	0	0	0	0	0	0

Lp.	Emisja pyłu 6 okres Mg	Emisja pyłu 7 okres Mg	Emisja pyłu 8 okres Mg	Emisja pyłu 9 okres Mg	Emisja pyłu 10 okres Mg	Emisja pyłu 11 okres Mg	Emisja pyłu 12 okres Mg
1	0	0	0	0	0	0	0

Lp.	Emisja pyłu 13 okres Mg	Emisja pyłu 14 okres Mg	Emisja pyłu 15 okres Mg	Emisja pyłu 16 okres Mg	Emisja pyłu 17 okres Mg	Emisja pyłu 18 okres Mg	Emisja pyłu 19 okres Mg
1	0,0002248	0	0	0	0	0	0

Lp.	Emisja pyłu 20 okres Mg	Emisja pyłu 21 okres Mg	Emisja pyłu 22 okres Mg	Emisja pyłu 23 okres Mg	Emisja pyłu 24 okres Mg	Emisja pyłu 25 okres Mg	Emisja pyłu 26 okres Mg
1	0	0	0	0	0	0	0

Lp.	Emisja pyłu 27 okres Mg	Emisja pyłu 28 okres Mg

1	0	0

Emitor 98: G-98 Agregat pradotwórczy awaryjnego zasilania

Lp.	Zakres frakcji	Prędkość opadania pyłu [m/s]	Emisja pyłu 1 okres Mg	Emisja pyłu 2 okres Mg	Emisja pyłu 3 okres Mg	Emisja pyłu 4 okres Mg	Emisja pyłu 5 okres Mg
1	poniżej 2,5	0	0	0	0	0	0

Lp.	Emisja pyłu 6 okres Mg	Emisja pyłu 7 okres Mg	Emisja pyłu 8 okres Mg	Emisja pyłu 9 okres Mg	Emisja pyłu 10 okres Mg	Emisja pyłu 11 okres Mg	Emisja pyłu 12 okres Mg
1	0	0	0	0	0	0	0

Lp.	Emisja pyłu 13 okres Mg	Emisja pyłu 14 okres Mg	Emisja pyłu 15 okres Mg	Emisja pyłu 16 okres Mg	Emisja pyłu 17 okres Mg	Emisja pyłu 18 okres Mg	Emisja pyłu 19 okres Mg
1	0,0002248	0	0	0	0	0	0

Lp.	Emisja pyłu 20 okres Mg	Emisja pyłu 21 okres Mg	Emisja pyłu 22 okres Mg	Emisja pyłu 23 okres Mg	Emisja pyłu 24 okres Mg	Emisja pyłu 25 okres Mg	Emisja pyłu 26 okres Mg
1	0	0	0	0	0	0	0

Lp.	Emisja pyłu 27 okres Mg	Emisja pyłu 28 okres Mg
1	0	0

Emitor 99: G-99 Agregat pradotwórczy awaryjnego zasilania

Lp.	Zakres frakcji	Prędkość opadania pyłu [m/s]	Emisja pyłu 1 okres Mg	Emisja pyłu 2 okres Mg	Emisja pyłu 3 okres Mg	Emisja pyłu 4 okres Mg	Emisja pyłu 5 okres Mg
1	poniżej 2,5	0	0	0	0	0	0

Lp.	Emisja pyłu 6 okres Mg	Emisja pyłu 7 okres Mg	Emisja pyłu 8 okres Mg	Emisja pyłu 9 okres Mg	Emisja pyłu 10 okres Mg	Emisja pyłu 11 okres Mg	Emisja pyłu 12 okres Mg
1	0	0	0	0	0	0	0

Lp.	Emisja pyłu 13 okres Mg	Emisja pyłu 14 okres Mg	Emisja pyłu 15 okres Mg	Emisja pyłu 16 okres Mg	Emisja pyłu 17 okres Mg	Emisja pyłu 18 okres Mg	Emisja pyłu 19 okres Mg
1	0	0,0002248	0	0	0	0	0,00281

Lp.	Emisja pyłu 20 okres Mg	Emisja pyłu 21 okres Mg	Emisja pyłu 22 okres Mg	Emisja pyłu 23 okres Mg	Emisja pyłu 24 okres Mg	Emisja pyłu 25 okres Mg	Emisja pyłu 26 okres Mg
1	0	0	0	0	0	0	0

Lp.	Emisja pyłu 27 okres Mg	Emisja pyłu 28 okres Mg

1	0	0

Emitor 100: G-100 Agregat pradotwórczy awaryjnego zasilania

Lp.	Zakres frakcji	Prędkość opadania pyłu [m/s]	Emisja pyłu 1 okres Mg	Emisja pyłu 2 okres Mg	Emisja pyłu 3 okres Mg	Emisja pyłu 4 okres Mg	Emisja pyłu 5 okres Mg
1	poniżej 2,5	0	0	0	0	0	0

Lp.	Emisja pyłu 6 okres Mg	Emisja pyłu 7 okres Mg	Emisja pyłu 8 okres Mg	Emisja pyłu 9 okres Mg	Emisja pyłu 10 okres Mg	Emisja pyłu 11 okres Mg	Emisja pyłu 12 okres Mg
1	0	0	0	0	0	0	0

Lp.	Emisja pyłu 13 okres Mg	Emisja pyłu 14 okres Mg	Emisja pyłu 15 okres Mg	Emisja pyłu 16 okres Mg	Emisja pyłu 17 okres Mg	Emisja pyłu 18 okres Mg	Emisja pyłu 19 okres Mg
1	0	0,0002248	0	0	0	0	0,00281

Lp.	Emisja pyłu 20 okres Mg	Emisja pyłu 21 okres Mg	Emisja pyłu 22 okres Mg	Emisja pyłu 23 okres Mg	Emisja pyłu 24 okres Mg	Emisja pyłu 25 okres Mg	Emisja pyłu 26 okres Mg
1	0	0	0	0	0	0	0

Lp.	Emisja pyłu 27 okres Mg	Emisja pyłu 28 okres Mg
1	0	0

Emitor 101: G-101 Agregat pradotwórczy awaryjnego zasilania

Lp.	Zakres frakcji	Prędkość opadania pyłu [m/s]	Emisja pyłu 1 okres Mg	Emisja pyłu 2 okres Mg	Emisja pyłu 3 okres Mg	Emisja pyłu 4 okres Mg	Emisja pyłu 5 okres Mg
1	poniżej 2,5	0	0	0	0	0	0

Lp.	Emisja pyłu 6 okres Mg	Emisja pyłu 7 okres Mg	Emisja pyłu 8 okres Mg	Emisja pyłu 9 okres Mg	Emisja pyłu 10 okres Mg	Emisja pyłu 11 okres Mg	Emisja pyłu 12 okres Mg
1	0	0	0	0	0	0	0

Lp.	Emisja pyłu 13 okres Mg	Emisja pyłu 14 okres Mg	Emisja pyłu 15 okres Mg	Emisja pyłu 16 okres Mg	Emisja pyłu 17 okres Mg	Emisja pyłu 18 okres Mg	Emisja pyłu 19 okres Mg
1	0	0,0002248	0	0	0	0	0,00281

Lp.	Emisja pyłu 20 okres Mg	Emisja pyłu 21 okres Mg	Emisja pyłu 22 okres Mg	Emisja pyłu 23 okres Mg	Emisja pyłu 24 okres Mg	Emisja pyłu 25 okres Mg	Emisja pyłu 26 okres Mg
1	0	0	0	0	0	0	0

Lp.	Emisja pyłu 27 okres Mg	Emisja pyłu 28 okres Mg

1	0	0

Emitor 102: G-102 Agregat pradotwórczy awaryjnego zasilania

Lp.	Zakres frakcji	Prędkość opadania pyłu [m/s]	Emisja pyłu 1 okres Mg	Emisja pyłu 2 okres Mg	Emisja pyłu 3 okres Mg	Emisja pyłu 4 okres Mg	Emisja pyłu 5 okres Mg
1	poniżej 2,5	0	0	0	0	0	0

Lp.	Emisja pyłu 6 okres Mg	Emisja pyłu 7 okres Mg	Emisja pyłu 8 okres Mg	Emisja pyłu 9 okres Mg	Emisja pyłu 10 okres Mg	Emisja pyłu 11 okres Mg	Emisja pyłu 12 okres Mg
1	0	0	0	0	0	0	0

Lp.	Emisja pyłu 13 okres Mg	Emisja pyłu 14 okres Mg	Emisja pyłu 15 okres Mg	Emisja pyłu 16 okres Mg	Emisja pyłu 17 okres Mg	Emisja pyłu 18 okres Mg	Emisja pyłu 19 okres Mg
1	0	0,0002248	0	0	0	0	0,00281

Lp.	Emisja pyłu 20 okres Mg	Emisja pyłu 21 okres Mg	Emisja pyłu 22 okres Mg	Emisja pyłu 23 okres Mg	Emisja pyłu 24 okres Mg	Emisja pyłu 25 okres Mg	Emisja pyłu 26 okres Mg
1	0	0	0	0	0	0	0

Lp.	Emisja pyłu 27 okres Mg	Emisja pyłu 28 okres Mg
1	0	0

Emitor 103: G-103 Agregat pradotwórczy awaryjnego zasilania

Lp.	Zakres frakcji	Prędkość opadania pyłu [m/s]	Emisja pyłu 1 okres Mg	Emisja pyłu 2 okres Mg	Emisja pyłu 3 okres Mg	Emisja pyłu 4 okres Mg	Emisja pyłu 5 okres Mg
1	poniżej 2,5	0	0	0	0	0	0

Lp.	Emisja pyłu 6 okres Mg	Emisja pyłu 7 okres Mg	Emisja pyłu 8 okres Mg	Emisja pyłu 9 okres Mg	Emisja pyłu 10 okres Mg	Emisja pyłu 11 okres Mg	Emisja pyłu 12 okres Mg
1	0	0	0	0	0	0	0

Lp.	Emisja pyłu 13 okres Mg	Emisja pyłu 14 okres Mg	Emisja pyłu 15 okres Mg	Emisja pyłu 16 okres Mg	Emisja pyłu 17 okres Mg	Emisja pyłu 18 okres Mg	Emisja pyłu 19 okres Mg
1	0	0,0002248	0	0	0	0	0,00281

Lp.	Emisja pyłu 20 okres Mg	Emisja pyłu 21 okres Mg	Emisja pyłu 22 okres Mg	Emisja pyłu 23 okres Mg	Emisja pyłu 24 okres Mg	Emisja pyłu 25 okres Mg	Emisja pyłu 26 okres Mg
1	0	0	0	0	0	0	0

Lp.	Emisja pyłu 27 okres Mg	Emisja pyłu 28 okres Mg

1	0	0

Emitor 104: G-104 Agregat pradotwórczy awaryjnego zasilania

Lp.	Zakres frakcji	Prędkość opadania pyłu [m/s]	Emisja pyłu 1 okres Mg	Emisja pyłu 2 okres Mg	Emisja pyłu 3 okres Mg	Emisja pyłu 4 okres Mg	Emisja pyłu 5 okres Mg
1	poniżej 2,5	0	0	0	0	0	0

Lp.	Emisja pyłu 6 okres Mg	Emisja pyłu 7 okres Mg	Emisja pyłu 8 okres Mg	Emisja pyłu 9 okres Mg	Emisja pyłu 10 okres Mg	Emisja pyłu 11 okres Mg	Emisja pyłu 12 okres Mg
1	0	0	0	0	0	0	0

Lp.	Emisja pyłu 13 okres Mg	Emisja pyłu 14 okres Mg	Emisja pyłu 15 okres Mg	Emisja pyłu 16 okres Mg	Emisja pyłu 17 okres Mg	Emisja pyłu 18 okres Mg	Emisja pyłu 19 okres Mg
1	0	0,0002248	0	0	0	0	0,00281

Lp.	Emisja pyłu 20 okres Mg	Emisja pyłu 21 okres Mg	Emisja pyłu 22 okres Mg	Emisja pyłu 23 okres Mg	Emisja pyłu 24 okres Mg	Emisja pyłu 25 okres Mg	Emisja pyłu 26 okres Mg
1	0	0	0	0	0	0	0

Lp.	Emisja pyłu 27 okres Mg	Emisja pyłu 28 okres Mg
1	0	0

Emitor 105: G-105 Agregat pradotwórczy awaryjnego zasilania

Lp.	Zakres frakcji	Prędkość opadania pyłu [m/s]	Emisja pyłu 1 okres Mg	Emisja pyłu 2 okres Mg	Emisja pyłu 3 okres Mg	Emisja pyłu 4 okres Mg	Emisja pyłu 5 okres Mg
1	poniżej 2,5	0	0	0	0	0	0

Lp.	Emisja pyłu 6 okres Mg	Emisja pyłu 7 okres Mg	Emisja pyłu 8 okres Mg	Emisja pyłu 9 okres Mg	Emisja pyłu 10 okres Mg	Emisja pyłu 11 okres Mg	Emisja pyłu 12 okres Mg
1	0	0	0	0	0	0	0

Lp.	Emisja pyłu 13 okres Mg	Emisja pyłu 14 okres Mg	Emisja pyłu 15 okres Mg	Emisja pyłu 16 okres Mg	Emisja pyłu 17 okres Mg	Emisja pyłu 18 okres Mg	Emisja pyłu 19 okres Mg
1	0	0,0002248	0	0	0	0	0,00281

Lp.	Emisja pyłu 20 okres Mg	Emisja pyłu 21 okres Mg	Emisja pyłu 22 okres Mg	Emisja pyłu 23 okres Mg	Emisja pyłu 24 okres Mg	Emisja pyłu 25 okres Mg	Emisja pyłu 26 okres Mg
1	0	0	0	0	0	0	0

Lp.	Emisja pyłu 27 okres Mg	Emisja pyłu 28 okres Mg

1	0	0

Emitor 106: G-106 Agregat pradotwórczy awaryjnego zasilania

Lp.	Zakres frakcji	Prędkość opadania pyłu [m/s]	Emisja pyłu 1 okres Mg	Emisja pyłu 2 okres Mg	Emisja pyłu 3 okres Mg	Emisja pyłu 4 okres Mg	Emisja pyłu 5 okres Mg
1	poniżej 2,5	0	0	0	0	0	0

Lp.	Emisja pyłu 6 okres Mg	Emisja pyłu 7 okres Mg	Emisja pyłu 8 okres Mg	Emisja pyłu 9 okres Mg	Emisja pyłu 10 okres Mg	Emisja pyłu 11 okres Mg	Emisja pyłu 12 okres Mg
1	0	0	0	0	0	0	0

Lp.	Emisja pyłu 13 okres Mg	Emisja pyłu 14 okres Mg	Emisja pyłu 15 okres Mg	Emisja pyłu 16 okres Mg	Emisja pyłu 17 okres Mg	Emisja pyłu 18 okres Mg	Emisja pyłu 19 okres Mg
1	0	0,0002248	0	0	0	0	0,00281

Lp.	Emisja pyłu 20 okres Mg	Emisja pyłu 21 okres Mg	Emisja pyłu 22 okres Mg	Emisja pyłu 23 okres Mg	Emisja pyłu 24 okres Mg	Emisja pyłu 25 okres Mg	Emisja pyłu 26 okres Mg
1	0	0	0	0	0	0	0

Lp.	Emisja pyłu 27 okres Mg	Emisja pyłu 28 okres Mg
1	0	0

Emitor 107: G-107 Agregat pradotwórczy awaryjnego zasilania

Lp.	Zakres frakcji	Prędkość opadania pyłu [m/s]	Emisja pyłu 1 okres Mg	Emisja pyłu 2 okres Mg	Emisja pyłu 3 okres Mg	Emisja pyłu 4 okres Mg	Emisja pyłu 5 okres Mg
1	poniżej 2,5	0	0	0	0	0	0

Lp.	Emisja pyłu 6 okres Mg	Emisja pyłu 7 okres Mg	Emisja pyłu 8 okres Mg	Emisja pyłu 9 okres Mg	Emisja pyłu 10 okres Mg	Emisja pyłu 11 okres Mg	Emisja pyłu 12 okres Mg
1	0	0	0	0	0	0	0

Lp.	Emisja pyłu 13 okres Mg	Emisja pyłu 14 okres Mg	Emisja pyłu 15 okres Mg	Emisja pyłu 16 okres Mg	Emisja pyłu 17 okres Mg	Emisja pyłu 18 okres Mg	Emisja pyłu 19 okres Mg
1	0	0,0002248	0	0	0	0	0,00281

Lp.	Emisja pyłu 20 okres Mg	Emisja pyłu 21 okres Mg	Emisja pyłu 22 okres Mg	Emisja pyłu 23 okres Mg	Emisja pyłu 24 okres Mg	Emisja pyłu 25 okres Mg	Emisja pyłu 26 okres Mg
1	0	0	0	0	0	0	0

Lp.	Emisja pyłu 27 okres Mg	Emisja pyłu 28 okres Mg

1	0	0

Emitor 108: G-108 Agregat pradotwórczy awaryjnego zasilania

Lp.	Zakres frakcji	Prędkość opadania pyłu [m/s]	Emisja pyłu 1 okres Mg	Emisja pyłu 2 okres Mg	Emisja pyłu 3 okres Mg	Emisja pyłu 4 okres Mg	Emisja pyłu 5 okres Mg
1	poniżej 2,5	0	0	0	0	0	0

Lp.	Emisja pyłu 6 okres Mg	Emisja pyłu 7 okres Mg	Emisja pyłu 8 okres Mg	Emisja pyłu 9 okres Mg	Emisja pyłu 10 okres Mg	Emisja pyłu 11 okres Mg	Emisja pyłu 12 okres Mg
1	0	0	0	0	0	0	0

Lp.	Emisja pyłu 13 okres Mg	Emisja pyłu 14 okres Mg	Emisja pyłu 15 okres Mg	Emisja pyłu 16 okres Mg	Emisja pyłu 17 okres Mg	Emisja pyłu 18 okres Mg	Emisja pyłu 19 okres Mg
1	0	0,0002248	0	0	0	0	0,00281

Lp.	Emisja pyłu 20 okres Mg	Emisja pyłu 21 okres Mg	Emisja pyłu 22 okres Mg	Emisja pyłu 23 okres Mg	Emisja pyłu 24 okres Mg	Emisja pyłu 25 okres Mg	Emisja pyłu 26 okres Mg
1	0	0	0	0	0	0	0

Lp.	Emisja pyłu 27 okres Mg	Emisja pyłu 28 okres Mg
1	0	0

Emitor 109: G-109 Agregat pradotwórczy awaryjnego zasilania

Lp.	Zakres frakcji	Prędkość opadania pyłu [m/s]	Emisja pyłu 1 okres Mg	Emisja pyłu 2 okres Mg	Emisja pyłu 3 okres Mg	Emisja pyłu 4 okres Mg	Emisja pyłu 5 okres Mg
1	poniżej 2,5	0	0	0	0	0	0

Lp.	Emisja pyłu 6 okres Mg	Emisja pyłu 7 okres Mg	Emisja pyłu 8 okres Mg	Emisja pyłu 9 okres Mg	Emisja pyłu 10 okres Mg	Emisja pyłu 11 okres Mg	Emisja pyłu 12 okres Mg
1	0	0	0	0	0	0	0

Lp.	Emisja pyłu 13 okres Mg	Emisja pyłu 14 okres Mg	Emisja pyłu 15 okres Mg	Emisja pyłu 16 okres Mg	Emisja pyłu 17 okres Mg	Emisja pyłu 18 okres Mg	Emisja pyłu 19 okres Mg
1	0	0,0002248	0	0	0	0	0,00281

Lp.	Emisja pyłu 20 okres Mg	Emisja pyłu 21 okres Mg	Emisja pyłu 22 okres Mg	Emisja pyłu 23 okres Mg	Emisja pyłu 24 okres Mg	Emisja pyłu 25 okres Mg	Emisja pyłu 26 okres Mg
1	0	0	0	0	0	0	0

Lp.	Emisja pyłu 27 okres Mg	Emisja pyłu 28 okres Mg

1	0	0

Emitor 110: G-110 Agregat pradotwórczy awaryjnego zasilania

Lp.	Zakres frakcji	Prędkość opadania pyłu [m/s]	Emisja pyłu 1 okres Mg	Emisja pyłu 2 okres Mg	Emisja pyłu 3 okres Mg	Emisja pyłu 4 okres Mg	Emisja pyłu 5 okres Mg
1	poniżej 2,5	0	0	0	0	0	0

Lp.	Emisja pyłu 6 okres Mg	Emisja pyłu 7 okres Mg	Emisja pyłu 8 okres Mg	Emisja pyłu 9 okres Mg	Emisja pyłu 10 okres Mg	Emisja pyłu 11 okres Mg	Emisja pyłu 12 okres Mg
1	0	0	0	0	0	0	0

Lp.	Emisja pyłu 13 okres Mg	Emisja pyłu 14 okres Mg	Emisja pyłu 15 okres Mg	Emisja pyłu 16 okres Mg	Emisja pyłu 17 okres Mg	Emisja pyłu 18 okres Mg	Emisja pyłu 19 okres Mg
1	0	0,0002248	0	0	0	0	0,00281

Lp.	Emisja pyłu 20 okres Mg	Emisja pyłu 21 okres Mg	Emisja pyłu 22 okres Mg	Emisja pyłu 23 okres Mg	Emisja pyłu 24 okres Mg	Emisja pyłu 25 okres Mg	Emisja pyłu 26 okres Mg
1	0	0	0	0	0	0	0

Lp.	Emisja pyłu 27 okres Mg	Emisja pyłu 28 okres Mg
1	0	0

Emitor 111: G-111 Agregat pradotwórczy awaryjnego zasilania

Lp.	Zakres frakcji	Prędkość opadania pyłu [m/s]	Emisja pyłu 1 okres Mg	Emisja pyłu 2 okres Mg	Emisja pyłu 3 okres Mg	Emisja pyłu 4 okres Mg	Emisja pyłu 5 okres Mg
1	poniżej 2,5	0	0	0	0	0	0

Lp.	Emisja pyłu 6 okres Mg	Emisja pyłu 7 okres Mg	Emisja pyłu 8 okres Mg	Emisja pyłu 9 okres Mg	Emisja pyłu 10 okres Mg	Emisja pyłu 11 okres Mg	Emisja pyłu 12 okres Mg
1	0	0	0	0	0	0	0

Lp.	Emisja pyłu 13 okres Mg	Emisja pyłu 14 okres Mg	Emisja pyłu 15 okres Mg	Emisja pyłu 16 okres Mg	Emisja pyłu 17 okres Mg	Emisja pyłu 18 okres Mg	Emisja pyłu 19 okres Mg
1	0	0,0002248	0	0	0	0	0

Lp.	Emisja pyłu 20 okres Mg	Emisja pyłu 21 okres Mg	Emisja pyłu 22 okres Mg	Emisja pyłu 23 okres Mg	Emisja pyłu 24 okres Mg	Emisja pyłu 25 okres Mg	Emisja pyłu 26 okres Mg
1	0	0	0	0	0	0	0

Lp.	Emisja pyłu 27 okres Mg	Emisja pyłu 28 okres Mg

1	0	0

Emitor 112: G-112 Agregat pradotwórczy awaryjnego zasilania

Lp.	Zakres frakcji	Prędkość opadania pyłu [m/s]	Emisja pyłu 1 okres Mg	Emisja pyłu 2 okres Mg	Emisja pyłu 3 okres Mg	Emisja pyłu 4 okres Mg	Emisja pyłu 5 okres Mg
1	poniżej 2,5	0	0	0	0	0	0

Lp.	Emisja pyłu 6 okres Mg	Emisja pyłu 7 okres Mg	Emisja pyłu 8 okres Mg	Emisja pyłu 9 okres Mg	Emisja pyłu 10 okres Mg	Emisja pyłu 11 okres Mg	Emisja pyłu 12 okres Mg
1	0	0	0	0	0	0	0

Lp.	Emisja pyłu 13 okres Mg	Emisja pyłu 14 okres Mg	Emisja pyłu 15 okres Mg	Emisja pyłu 16 okres Mg	Emisja pyłu 17 okres Mg	Emisja pyłu 18 okres Mg	Emisja pyłu 19 okres Mg
1	0	0,0002248	0	0	0	0	0

Lp.	Emisja pyłu 20 okres Mg	Emisja pyłu 21 okres Mg	Emisja pyłu 22 okres Mg	Emisja pyłu 23 okres Mg	Emisja pyłu 24 okres Mg	Emisja pyłu 25 okres Mg	Emisja pyłu 26 okres Mg
1	0	0	0	0	0	0	0

Lp.	Emisja pyłu 27 okres Mg	Emisja pyłu 28 okres Mg
1	0	0

Emitor 113: G-113 Agregat pradotwórczy awaryjnego zasilania

Lp.	Zakres frakcji	Prędkość opadania pyłu [m/s]	Emisja pyłu 1 okres Mg	Emisja pyłu 2 okres Mg	Emisja pyłu 3 okres Mg	Emisja pyłu 4 okres Mg	Emisja pyłu 5 okres Mg
1	poniżej 2,5	0	0	0	0	0	0

Lp.	Emisja pyłu 6 okres Mg	Emisja pyłu 7 okres Mg	Emisja pyłu 8 okres Mg	Emisja pyłu 9 okres Mg	Emisja pyłu 10 okres Mg	Emisja pyłu 11 okres Mg	Emisja pyłu 12 okres Mg
1	0	0	0	0	0	0	0

Lp.	Emisja pyłu 13 okres Mg	Emisja pyłu 14 okres Mg	Emisja pyłu 15 okres Mg	Emisja pyłu 16 okres Mg	Emisja pyłu 17 okres Mg	Emisja pyłu 18 okres Mg	Emisja pyłu 19 okres Mg
1	0	0	0,0002248	0	0	0	0,00281

Lp.	Emisja pyłu 20 okres Mg	Emisja pyłu 21 okres Mg	Emisja pyłu 22 okres Mg	Emisja pyłu 23 okres Mg	Emisja pyłu 24 okres Mg	Emisja pyłu 25 okres Mg	Emisja pyłu 26 okres Mg
1	0	0	0	0	0	0	0

Lp.	Emisja pyłu 27 okres Mg	Emisja pyłu 28 okres Mg

1	0	0

Emitor 114: G-114 Agregat pradotwórczy awaryjnego zasilania

Lp.	Zakres frakcji	Prędkość opadania pyłu [m/s]	Emisja pyłu 1 okres Mg	Emisja pyłu 2 okres Mg	Emisja pyłu 3 okres Mg	Emisja pyłu 4 okres Mg	Emisja pyłu 5 okres Mg
1	poniżej 2,5	0	0	0	0	0	0

Lp.	Emisja pyłu 6 okres Mg	Emisja pyłu 7 okres Mg	Emisja pyłu 8 okres Mg	Emisja pyłu 9 okres Mg	Emisja pyłu 10 okres Mg	Emisja pyłu 11 okres Mg	Emisja pyłu 12 okres Mg
1	0	0	0	0	0	0	0

Lp.	Emisja pyłu 13 okres Mg	Emisja pyłu 14 okres Mg	Emisja pyłu 15 okres Mg	Emisja pyłu 16 okres Mg	Emisja pyłu 17 okres Mg	Emisja pyłu 18 okres Mg	Emisja pyłu 19 okres Mg
1	0	0	0,0002248	0	0	0	0,00281

Lp.	Emisja pyłu 20 okres Mg	Emisja pyłu 21 okres Mg	Emisja pyłu 22 okres Mg	Emisja pyłu 23 okres Mg	Emisja pyłu 24 okres Mg	Emisja pyłu 25 okres Mg	Emisja pyłu 26 okres Mg
1	0	0	0	0	0	0	0

Lp.	Emisja pyłu 27 okres Mg	Emisja pyłu 28 okres Mg
1	0	0

Emitor 115: G-115 Agregat pradotwórczy awaryjnego zasilania

Lp.	Zakres frakcji	Prędkość opadania pyłu [m/s]	Emisja pyłu 1 okres Mg	Emisja pyłu 2 okres Mg	Emisja pyłu 3 okres Mg	Emisja pyłu 4 okres Mg	Emisja pyłu 5 okres Mg
1	poniżej 2,5	0	0	0	0	0	0

Lp.	Emisja pyłu 6 okres Mg	Emisja pyłu 7 okres Mg	Emisja pyłu 8 okres Mg	Emisja pyłu 9 okres Mg	Emisja pyłu 10 okres Mg	Emisja pyłu 11 okres Mg	Emisja pyłu 12 okres Mg
1	0	0	0	0	0	0	0

Lp.	Emisja pyłu 13 okres Mg	Emisja pyłu 14 okres Mg	Emisja pyłu 15 okres Mg	Emisja pyłu 16 okres Mg	Emisja pyłu 17 okres Mg	Emisja pyłu 18 okres Mg	Emisja pyłu 19 okres Mg
1	0	0	0,0002248	0	0	0	0,00281

Lp.	Emisja pyłu 20 okres Mg	Emisja pyłu 21 okres Mg	Emisja pyłu 22 okres Mg	Emisja pyłu 23 okres Mg	Emisja pyłu 24 okres Mg	Emisja pyłu 25 okres Mg	Emisja pyłu 26 okres Mg
1	0	0	0	0	0	0	0

Lp.	Emisja pyłu 27 okres Mg	Emisja pyłu 28 okres Mg

1	0	0

Emitor 116: G-116 Agregat pradotwórczy awaryjnego zasilania

Lp.	Zakres frakcji	Prędkość opadania pyłu [m/s]	Emisja pyłu 1 okres Mg	Emisja pyłu 2 okres Mg	Emisja pyłu 3 okres Mg	Emisja pyłu 4 okres Mg	Emisja pyłu 5 okres Mg
1	poniżej 2,5	0	0	0	0	0	0

Lp.	Emisja pyłu 6 okres Mg	Emisja pyłu 7 okres Mg	Emisja pyłu 8 okres Mg	Emisja pyłu 9 okres Mg	Emisja pyłu 10 okres Mg	Emisja pyłu 11 okres Mg	Emisja pyłu 12 okres Mg
1	0	0	0	0	0	0	0

Lp.	Emisja pyłu 13 okres Mg	Emisja pyłu 14 okres Mg	Emisja pyłu 15 okres Mg	Emisja pyłu 16 okres Mg	Emisja pyłu 17 okres Mg	Emisja pyłu 18 okres Mg	Emisja pyłu 19 okres Mg
1	0	0	0,0002248	0	0	0	0,00281

Lp.	Emisja pyłu 20 okres Mg	Emisja pyłu 21 okres Mg	Emisja pyłu 22 okres Mg	Emisja pyłu 23 okres Mg	Emisja pyłu 24 okres Mg	Emisja pyłu 25 okres Mg	Emisja pyłu 26 okres Mg
1	0	0	0	0	0	0	0

Lp.	Emisja pyłu 27 okres Mg	Emisja pyłu 28 okres Mg
1	0	0

Emitor 117: G-117 Agregat pradotwórczy awaryjnego zasilania

Lp.	Zakres frakcji	Prędkość opadania pyłu [m/s]	Emisja pyłu 1 okres Mg	Emisja pyłu 2 okres Mg	Emisja pyłu 3 okres Mg	Emisja pyłu 4 okres Mg	Emisja pyłu 5 okres Mg
1	poniżej 2,5	0	0	0	0	0	0

Lp.	Emisja pyłu 6 okres Mg	Emisja pyłu 7 okres Mg	Emisja pyłu 8 okres Mg	Emisja pyłu 9 okres Mg	Emisja pyłu 10 okres Mg	Emisja pyłu 11 okres Mg	Emisja pyłu 12 okres Mg
1	0	0	0	0	0	0	0

Lp.	Emisja pyłu 13 okres Mg	Emisja pyłu 14 okres Mg	Emisja pyłu 15 okres Mg	Emisja pyłu 16 okres Mg	Emisja pyłu 17 okres Mg	Emisja pyłu 18 okres Mg	Emisja pyłu 19 okres Mg
1	0	0	0,0002248	0	0	0	0,00281

Lp.	Emisja pyłu 20 okres Mg	Emisja pyłu 21 okres Mg	Emisja pyłu 22 okres Mg	Emisja pyłu 23 okres Mg	Emisja pyłu 24 okres Mg	Emisja pyłu 25 okres Mg	Emisja pyłu 26 okres Mg
1	0	0	0	0	0	0	0

Lp.	Emisja pyłu 27 okres Mg	Emisja pyłu 28 okres Mg

1	0	0

Emitor 118: G-118 Agregat pradotwórczy awaryjnego zasilania

Lp.	Zakres frakcji	Prędkość opadania pyłu [m/s]	Emisja pyłu 1 okres Mg	Emisja pyłu 2 okres Mg	Emisja pyłu 3 okres Mg	Emisja pyłu 4 okres Mg	Emisja pyłu 5 okres Mg
1	poniżej 2,5	0	0	0	0	0	0

Lp.	Emisja pyłu 6 okres Mg	Emisja pyłu 7 okres Mg	Emisja pyłu 8 okres Mg	Emisja pyłu 9 okres Mg	Emisja pyłu 10 okres Mg	Emisja pyłu 11 okres Mg	Emisja pyłu 12 okres Mg
1	0	0	0	0	0	0	0

Lp.	Emisja pyłu 13 okres Mg	Emisja pyłu 14 okres Mg	Emisja pyłu 15 okres Mg	Emisja pyłu 16 okres Mg	Emisja pyłu 17 okres Mg	Emisja pyłu 18 okres Mg	Emisja pyłu 19 okres Mg
1	0	0	0,0002248	0	0	0	0,00281

Lp.	Emisja pyłu 20 okres Mg	Emisja pyłu 21 okres Mg	Emisja pyłu 22 okres Mg	Emisja pyłu 23 okres Mg	Emisja pyłu 24 okres Mg	Emisja pyłu 25 okres Mg	Emisja pyłu 26 okres Mg
1	0	0	0	0	0	0	0

Lp.	Emisja pyłu 27 okres Mg	Emisja pyłu 28 okres Mg
1	0	0

Emitor 119: G-119 Agregat pradotwórczy awaryjnego zasilania

Lp.	Zakres frakcji	Prędkość opadania pyłu [m/s]	Emisja pyłu 1 okres Mg	Emisja pyłu 2 okres Mg	Emisja pyłu 3 okres Mg	Emisja pyłu 4 okres Mg	Emisja pyłu 5 okres Mg
1	poniżej 2,5	0	0	0	0	0	0

Lp.	Emisja pyłu 6 okres Mg	Emisja pyłu 7 okres Mg	Emisja pyłu 8 okres Mg	Emisja pyłu 9 okres Mg	Emisja pyłu 10 okres Mg	Emisja pyłu 11 okres Mg	Emisja pyłu 12 okres Mg
1	0	0	0	0	0	0	0

Lp.	Emisja pyłu 13 okres Mg	Emisja pyłu 14 okres Mg	Emisja pyłu 15 okres Mg	Emisja pyłu 16 okres Mg	Emisja pyłu 17 okres Mg	Emisja pyłu 18 okres Mg	Emisja pyłu 19 okres Mg
1	0	0	0,0002248	0	0	0	0,00281

Lp.	Emisja pyłu 20 okres Mg	Emisja pyłu 21 okres Mg	Emisja pyłu 22 okres Mg	Emisja pyłu 23 okres Mg	Emisja pyłu 24 okres Mg	Emisja pyłu 25 okres Mg	Emisja pyłu 26 okres Mg
1	0	0	0	0	0	0	0

Lp.	Emisja pyłu 27 okres Mg	Emisja pyłu 28 okres Mg

1	0	0

Emitor 120: G-120 Agregat pradotwórczy awaryjnego zasilania

Lp.	Zakres frakcji	Prędkość opadania pyłu [m/s]	Emisja pyłu 1 okres Mg	Emisja pyłu 2 okres Mg	Emisja pyłu 3 okres Mg	Emisja pyłu 4 okres Mg	Emisja pyłu 5 okres Mg
1	poniżej 2,5	0	0	0	0	0	0

Lp.	Emisja pyłu 6 okres Mg	Emisja pyłu 7 okres Mg	Emisja pyłu 8 okres Mg	Emisja pyłu 9 okres Mg	Emisja pyłu 10 okres Mg	Emisja pyłu 11 okres Mg	Emisja pyłu 12 okres Mg
1	0	0	0	0	0	0	0

Lp.	Emisja pyłu 13 okres Mg	Emisja pyłu 14 okres Mg	Emisja pyłu 15 okres Mg	Emisja pyłu 16 okres Mg	Emisja pyłu 17 okres Mg	Emisja pyłu 18 okres Mg	Emisja pyłu 19 okres Mg
1	0	0	0,0002248	0	0	0	0,00281

Lp.	Emisja pyłu 20 okres Mg	Emisja pyłu 21 okres Mg	Emisja pyłu 22 okres Mg	Emisja pyłu 23 okres Mg	Emisja pyłu 24 okres Mg	Emisja pyłu 25 okres Mg	Emisja pyłu 26 okres Mg
1	0	0	0	0	0	0	0

Lp.	Emisja pyłu 27 okres Mg	Emisja pyłu 28 okres Mg
1	0	0

Emitor 121: G-121 Agregat pradotwórczy awaryjnego zasilania

Lp.	Zakres frakcji	Prędkość opadania pyłu [m/s]	Emisja pyłu 1 okres Mg	Emisja pyłu 2 okres Mg	Emisja pyłu 3 okres Mg	Emisja pyłu 4 okres Mg	Emisja pyłu 5 okres Mg
1	poniżej 2,5	0	0	0	0	0	0

Lp.	Emisja pyłu 6 okres Mg	Emisja pyłu 7 okres Mg	Emisja pyłu 8 okres Mg	Emisja pyłu 9 okres Mg	Emisja pyłu 10 okres Mg	Emisja pyłu 11 okres Mg	Emisja pyłu 12 okres Mg
1	0	0	0	0	0	0	0

Lp.	Emisja pyłu 13 okres Mg	Emisja pyłu 14 okres Mg	Emisja pyłu 15 okres Mg	Emisja pyłu 16 okres Mg	Emisja pyłu 17 okres Mg	Emisja pyłu 18 okres Mg	Emisja pyłu 19 okres Mg
1	0	0	0,0002248	0	0	0	0,00281

Lp.	Emisja pyłu 20 okres Mg	Emisja pyłu 21 okres Mg	Emisja pyłu 22 okres Mg	Emisja pyłu 23 okres Mg	Emisja pyłu 24 okres Mg	Emisja pyłu 25 okres Mg	Emisja pyłu 26 okres Mg
1	0	0	0	0	0	0	0

Lp.	Emisja pyłu 27 okres Mg	Emisja pyłu 28 okres Mg

1	0	0

Emitor 122: G-122 Agregat pradotwórczy awaryjnego zasilania

Lp.	Zakres frakcji	Prędkość opadania pyłu [m/s]	Emisja pyłu 1 okres Mg	Emisja pyłu 2 okres Mg	Emisja pyłu 3 okres Mg	Emisja pyłu 4 okres Mg	Emisja pyłu 5 okres Mg
1	poniżej 2,5	0	0	0	0	0	0

Lp.	Emisja pyłu 6 okres Mg	Emisja pyłu 7 okres Mg	Emisja pyłu 8 okres Mg	Emisja pyłu 9 okres Mg	Emisja pyłu 10 okres Mg	Emisja pyłu 11 okres Mg	Emisja pyłu 12 okres Mg
1	0	0	0	0	0	0	0

Lp.	Emisja pyłu 13 okres Mg	Emisja pyłu 14 okres Mg	Emisja pyłu 15 okres Mg	Emisja pyłu 16 okres Mg	Emisja pyłu 17 okres Mg	Emisja pyłu 18 okres Mg	Emisja pyłu 19 okres Mg
1	0	0	0,0002248	0	0	0	0,00281

Lp.	Emisja pyłu 20 okres Mg	Emisja pyłu 21 okres Mg	Emisja pyłu 22 okres Mg	Emisja pyłu 23 okres Mg	Emisja pyłu 24 okres Mg	Emisja pyłu 25 okres Mg	Emisja pyłu 26 okres Mg
1	0	0	0	0	0	0	0

Lp.	Emisja pyłu 27 okres Mg	Emisja pyłu 28 okres Mg
1	0	0

Emitor 123: G-123 Agregat pradotwórczy awaryjnego zasilania

Lp.	Zakres frakcji	Prędkość opadania pyłu [m/s]	Emisja pyłu 1 okres Mg	Emisja pyłu 2 okres Mg	Emisja pyłu 3 okres Mg	Emisja pyłu 4 okres Mg	Emisja pyłu 5 okres Mg
1	poniżej 2,5	0	0	0	0	0	0

Lp.	Emisja pyłu 6 okres Mg	Emisja pyłu 7 okres Mg	Emisja pyłu 8 okres Mg	Emisja pyłu 9 okres Mg	Emisja pyłu 10 okres Mg	Emisja pyłu 11 okres Mg	Emisja pyłu 12 okres Mg
1	0	0	0	0	0	0	0

Lp.	Emisja pyłu 13 okres Mg	Emisja pyłu 14 okres Mg	Emisja pyłu 15 okres Mg	Emisja pyłu 16 okres Mg	Emisja pyłu 17 okres Mg	Emisja pyłu 18 okres Mg	Emisja pyłu 19 okres Mg
1	0	0	0,0002248	0	0	0	0,00281

Lp.	Emisja pyłu 20 okres Mg	Emisja pyłu 21 okres Mg	Emisja pyłu 22 okres Mg	Emisja pyłu 23 okres Mg	Emisja pyłu 24 okres Mg	Emisja pyłu 25 okres Mg	Emisja pyłu 26 okres Mg
1	0	0	0	0	0	0	0

Lp.	Emisja pyłu 27 okres Mg	Emisja pyłu 28 okres Mg

1	0	0

Emitor 124: G-124 Agregat pradotwórczy awaryjnego zasilania

Lp.	Zakres frakcji	Prędkość opadania pyłu [m/s]	Emisja pyłu 1 okres Mg	Emisja pyłu 2 okres Mg	Emisja pyłu 3 okres Mg	Emisja pyłu 4 okres Mg	Emisja pyłu 5 okres Mg
1	poniżej 2,5	0	0	0	0	0	0

Lp.	Emisja pyłu 6 okres Mg	Emisja pyłu 7 okres Mg	Emisja pyłu 8 okres Mg	Emisja pyłu 9 okres Mg	Emisja pyłu 10 okres Mg	Emisja pyłu 11 okres Mg	Emisja pyłu 12 okres Mg
1	0	0	0	0	0	0	0

Lp.	Emisja pyłu 13 okres Mg	Emisja pyłu 14 okres Mg	Emisja pyłu 15 okres Mg	Emisja pyłu 16 okres Mg	Emisja pyłu 17 okres Mg	Emisja pyłu 18 okres Mg	Emisja pyłu 19 okres Mg
1	0	0	0,0002248	0	0	0	0,00281

Lp.	Emisja pyłu 20 okres Mg	Emisja pyłu 21 okres Mg	Emisja pyłu 22 okres Mg	Emisja pyłu 23 okres Mg	Emisja pyłu 24 okres Mg	Emisja pyłu 25 okres Mg	Emisja pyłu 26 okres Mg
1	0	0	0	0	0	0	0

Lp.	Emisja pyłu 27 okres Mg	Emisja pyłu 28 okres Mg
1	0	0

Emitor 125: G-125 Agregat pradotwórczy awaryjnego zasilania

Lp.	Zakres frakcji	Prędkość opadania pyłu [m/s]	Emisja pyłu 1 okres Mg	Emisja pyłu 2 okres Mg	Emisja pyłu 3 okres Mg	Emisja pyłu 4 okres Mg	Emisja pyłu 5 okres Mg
1	poniżej 2,5	0	0	0	0	0	0

Lp.	Emisja pyłu 6 okres Mg	Emisja pyłu 7 okres Mg	Emisja pyłu 8 okres Mg	Emisja pyłu 9 okres Mg	Emisja pyłu 10 okres Mg	Emisja pyłu 11 okres Mg	Emisja pyłu 12 okres Mg
1	0	0	0	0	0	0	0

Lp.	Emisja pyłu 13 okres Mg	Emisja pyłu 14 okres Mg	Emisja pyłu 15 okres Mg	Emisja pyłu 16 okres Mg	Emisja pyłu 17 okres Mg	Emisja pyłu 18 okres Mg	Emisja pyłu 19 okres Mg
1	0	0	0,0002248	0	0	0	0

Lp.	Emisja pyłu 20 okres Mg	Emisja pyłu 21 okres Mg	Emisja pyłu 22 okres Mg	Emisja pyłu 23 okres Mg	Emisja pyłu 24 okres Mg	Emisja pyłu 25 okres Mg	Emisja pyłu 26 okres Mg
1	0	0	0	0	0	0	0

Lp.	Emisja pyłu 27 okres Mg	Emisja pyłu 28 okres Mg

1	0	0

Emitor 126: G-126 Agregat pradotwórczy awaryjnego zasilania

Lp.	Zakres frakcji	Prędkość opadania pyłu [m/s]	Emisja pyłu 1 okres Mg	Emisja pyłu 2 okres Mg	Emisja pyłu 3 okres Mg	Emisja pyłu 4 okres Mg	Emisja pyłu 5 okres Mg
1	poniżej 2,5	0	0	0	0	0	0

Lp.	Emisja pyłu 6 okres Mg	Emisja pyłu 7 okres Mg	Emisja pyłu 8 okres Mg	Emisja pyłu 9 okres Mg	Emisja pyłu 10 okres Mg	Emisja pyłu 11 okres Mg	Emisja pyłu 12 okres Mg
1	0	0	0	0	0	0	0

Lp.	Emisja pyłu 13 okres Mg	Emisja pyłu 14 okres Mg	Emisja pyłu 15 okres Mg	Emisja pyłu 16 okres Mg	Emisja pyłu 17 okres Mg	Emisja pyłu 18 okres Mg	Emisja pyłu 19 okres Mg
1	0	0	0,0002248	0	0	0	0

Lp.	Emisja pyłu 20 okres Mg	Emisja pyłu 21 okres Mg	Emisja pyłu 22 okres Mg	Emisja pyłu 23 okres Mg	Emisja pyłu 24 okres Mg	Emisja pyłu 25 okres Mg	Emisja pyłu 26 okres Mg
1	0	0	0	0	0	0	0

Lp.	Emisja pyłu 27 okres Mg	Emisja pyłu 28 okres Mg
1	0	0

Emitor 127: G-127 Agregat pradotwórczy awaryjnego zasilania

Lp.	Zakres frakcji	Prędkość opadania pyłu [m/s]	Emisja pyłu 1 okres Mg	Emisja pyłu 2 okres Mg	Emisja pyłu 3 okres Mg	Emisja pyłu 4 okres Mg	Emisja pyłu 5 okres Mg
1	poniżej 2,5	0	0	0	0	0	0

Lp.	Emisja pyłu 6 okres Mg	Emisja pyłu 7 okres Mg	Emisja pyłu 8 okres Mg	Emisja pyłu 9 okres Mg	Emisja pyłu 10 okres Mg	Emisja pyłu 11 okres Mg	Emisja pyłu 12 okres Mg
1	0	0	0	0	0	0	0

Lp.	Emisja pyłu 13 okres Mg	Emisja pyłu 14 okres Mg	Emisja pyłu 15 okres Mg	Emisja pyłu 16 okres Mg	Emisja pyłu 17 okres Mg	Emisja pyłu 18 okres Mg	Emisja pyłu 19 okres Mg
1	0	0	0	0,0002248	0	0	0,00281

Lp.	Emisja pyłu 20 okres Mg	Emisja pyłu 21 okres Mg	Emisja pyłu 22 okres Mg	Emisja pyłu 23 okres Mg	Emisja pyłu 24 okres Mg	Emisja pyłu 25 okres Mg	Emisja pyłu 26 okres Mg
1	0	0	0	0	0	0	0

Lp.	Emisja pyłu 27 okres Mg	Emisja pyłu 28 okres Mg

1	0	0

Emitor 128: G-128 Agregat pradotwórczy awaryjnego zasilania

Lp.	Zakres frakcji	Prędkość opadania pyłu [m/s]	Emisja pyłu 1 okres Mg	Emisja pyłu 2 okres Mg	Emisja pyłu 3 okres Mg	Emisja pyłu 4 okres Mg	Emisja pyłu 5 okres Mg
1	poniżej 2,5	0	0	0	0	0	0

Lp.	Emisja pyłu 6 okres Mg	Emisja pyłu 7 okres Mg	Emisja pyłu 8 okres Mg	Emisja pyłu 9 okres Mg	Emisja pyłu 10 okres Mg	Emisja pyłu 11 okres Mg	Emisja pyłu 12 okres Mg
1	0	0	0	0	0	0	0

Lp.	Emisja pyłu 13 okres Mg	Emisja pyłu 14 okres Mg	Emisja pyłu 15 okres Mg	Emisja pyłu 16 okres Mg	Emisja pyłu 17 okres Mg	Emisja pyłu 18 okres Mg	Emisja pyłu 19 okres Mg
1	0	0	0	0,0002248	0	0	0,00281

Lp.	Emisja pyłu 20 okres Mg	Emisja pyłu 21 okres Mg	Emisja pyłu 22 okres Mg	Emisja pyłu 23 okres Mg	Emisja pyłu 24 okres Mg	Emisja pyłu 25 okres Mg	Emisja pyłu 26 okres Mg
1	0	0	0	0	0	0	0

Lp.	Emisja pyłu 27 okres Mg	Emisja pyłu 28 okres Mg
1	0	0

Emitor 129: G-129 Agregat pradotwórczy awaryjnego zasilania

Lp.	Zakres frakcji	Prędkość opadania pyłu [m/s]	Emisja pyłu 1 okres Mg	Emisja pyłu 2 okres Mg	Emisja pyłu 3 okres Mg	Emisja pyłu 4 okres Mg	Emisja pyłu 5 okres Mg
1	poniżej 2,5	0	0	0	0	0	0

Lp.	Emisja pyłu 6 okres Mg	Emisja pyłu 7 okres Mg	Emisja pyłu 8 okres Mg	Emisja pyłu 9 okres Mg	Emisja pyłu 10 okres Mg	Emisja pyłu 11 okres Mg	Emisja pyłu 12 okres Mg
1	0	0	0	0	0	0	0

Lp.	Emisja pyłu 13 okres Mg	Emisja pyłu 14 okres Mg	Emisja pyłu 15 okres Mg	Emisja pyłu 16 okres Mg	Emisja pyłu 17 okres Mg	Emisja pyłu 18 okres Mg	Emisja pyłu 19 okres Mg
1	0	0	0	0,0002248	0	0	0,00281

Lp.	Emisja pyłu 20 okres Mg	Emisja pyłu 21 okres Mg	Emisja pyłu 22 okres Mg	Emisja pyłu 23 okres Mg	Emisja pyłu 24 okres Mg	Emisja pyłu 25 okres Mg	Emisja pyłu 26 okres Mg
1	0	0	0	0	0	0	0

Lp.	Emisja pyłu 27 okres Mg	Emisja pyłu 28 okres Mg

1	0	0

Emitor 130: G-130 Agregat pradotwórczy awaryjnego zasilania

Lp.	Zakres frakcji	Prędkość opadania pyłu [m/s]	Emisja pyłu 1 okres Mg	Emisja pyłu 2 okres Mg	Emisja pyłu 3 okres Mg	Emisja pyłu 4 okres Mg	Emisja pyłu 5 okres Mg
1	poniżej 2,5	0	0	0	0	0	0

Lp.	Emisja pyłu 6 okres Mg	Emisja pyłu 7 okres Mg	Emisja pyłu 8 okres Mg	Emisja pyłu 9 okres Mg	Emisja pyłu 10 okres Mg	Emisja pyłu 11 okres Mg	Emisja pyłu 12 okres Mg
1	0	0	0	0	0	0	0

Lp.	Emisja pyłu 13 okres Mg	Emisja pyłu 14 okres Mg	Emisja pyłu 15 okres Mg	Emisja pyłu 16 okres Mg	Emisja pyłu 17 okres Mg	Emisja pyłu 18 okres Mg	Emisja pyłu 19 okres Mg
1	0	0	0	0,0002248	0	0	0,00281

Lp.	Emisja pyłu 20 okres Mg	Emisja pyłu 21 okres Mg	Emisja pyłu 22 okres Mg	Emisja pyłu 23 okres Mg	Emisja pyłu 24 okres Mg	Emisja pyłu 25 okres Mg	Emisja pyłu 26 okres Mg
1	0	0	0	0	0	0	0

Lp.	Emisja pyłu 27 okres Mg	Emisja pyłu 28 okres Mg
1	0	0

Emitor 131: G-131 Agregat pradotwórczy awaryjnego zasilania

Lp.	Zakres frakcji	Prędkość opadania pyłu [m/s]	Emisja pyłu 1 okres Mg	Emisja pyłu 2 okres Mg	Emisja pyłu 3 okres Mg	Emisja pyłu 4 okres Mg	Emisja pyłu 5 okres Mg
1	poniżej 2,5	0	0	0	0	0	0

Lp.	Emisja pyłu 6 okres Mg	Emisja pyłu 7 okres Mg	Emisja pyłu 8 okres Mg	Emisja pyłu 9 okres Mg	Emisja pyłu 10 okres Mg	Emisja pyłu 11 okres Mg	Emisja pyłu 12 okres Mg
1	0	0	0	0	0	0	0

Lp.	Emisja pyłu 13 okres Mg	Emisja pyłu 14 okres Mg	Emisja pyłu 15 okres Mg	Emisja pyłu 16 okres Mg	Emisja pyłu 17 okres Mg	Emisja pyłu 18 okres Mg	Emisja pyłu 19 okres Mg
1	0	0	0	0,0002248	0	0	0,00281

Lp.	Emisja pyłu 20 okres Mg	Emisja pyłu 21 okres Mg	Emisja pyłu 22 okres Mg	Emisja pyłu 23 okres Mg	Emisja pyłu 24 okres Mg	Emisja pyłu 25 okres Mg	Emisja pyłu 26 okres Mg
1	0	0	0	0	0	0	0

Lp.	Emisja pyłu 27 okres Mg	Emisja pyłu 28 okres Mg

1	0	0

Emitor 132: G-132 Agregat pradotwórczy awaryjnego zasilania

Lp.	Zakres frakcji	Prędkość opadania pyłu [m/s]	Emisja pyłu 1 okres Mg	Emisja pyłu 2 okres Mg	Emisja pyłu 3 okres Mg	Emisja pyłu 4 okres Mg	Emisja pyłu 5 okres Mg
1	poniżej 2,5	0	0	0	0	0	0

Lp.	Emisja pyłu 6 okres Mg	Emisja pyłu 7 okres Mg	Emisja pyłu 8 okres Mg	Emisja pyłu 9 okres Mg	Emisja pyłu 10 okres Mg	Emisja pyłu 11 okres Mg	Emisja pyłu 12 okres Mg
1	0	0	0	0	0	0	0

Lp.	Emisja pyłu 13 okres Mg	Emisja pyłu 14 okres Mg	Emisja pyłu 15 okres Mg	Emisja pyłu 16 okres Mg	Emisja pyłu 17 okres Mg	Emisja pyłu 18 okres Mg	Emisja pyłu 19 okres Mg
1	0	0	0	0,0002248	0	0	0,00281

Lp.	Emisja pyłu 20 okres Mg	Emisja pyłu 21 okres Mg	Emisja pyłu 22 okres Mg	Emisja pyłu 23 okres Mg	Emisja pyłu 24 okres Mg	Emisja pyłu 25 okres Mg	Emisja pyłu 26 okres Mg
1	0	0	0	0	0	0	0

Lp.	Emisja pyłu 27 okres Mg	Emisja pyłu 28 okres Mg
1	0	0

Emitor 133: G-133 Agregat pradotwórczy awaryjnego zasilania

Lp.	Zakres frakcji	Prędkość opadania pyłu [m/s]	Emisja pyłu 1 okres Mg	Emisja pyłu 2 okres Mg	Emisja pyłu 3 okres Mg	Emisja pyłu 4 okres Mg	Emisja pyłu 5 okres Mg
1	poniżej 2,5	0	0	0	0	0	0

Lp.	Emisja pyłu 6 okres Mg	Emisja pyłu 7 okres Mg	Emisja pyłu 8 okres Mg	Emisja pyłu 9 okres Mg	Emisja pyłu 10 okres Mg	Emisja pyłu 11 okres Mg	Emisja pyłu 12 okres Mg
1	0	0	0	0	0	0	0

Lp.	Emisja pyłu 13 okres Mg	Emisja pyłu 14 okres Mg	Emisja pyłu 15 okres Mg	Emisja pyłu 16 okres Mg	Emisja pyłu 17 okres Mg	Emisja pyłu 18 okres Mg	Emisja pyłu 19 okres Mg
1	0	0	0	0,0002248	0	0	0,00281

Lp.	Emisja pyłu 20 okres Mg	Emisja pyłu 21 okres Mg	Emisja pyłu 22 okres Mg	Emisja pyłu 23 okres Mg	Emisja pyłu 24 okres Mg	Emisja pyłu 25 okres Mg	Emisja pyłu 26 okres Mg
1	0	0	0	0	0	0	0

Lp.	Emisja pyłu 27 okres Mg	Emisja pyłu 28 okres Mg

1	0	0

Emitor 134: G-134 Agregat pradotwórczy awaryjnego zasilania

Lp.	Zakres frakcji	Prędkość opadania pyłu [m/s]	Emisja pyłu 1 okres Mg	Emisja pyłu 2 okres Mg	Emisja pyłu 3 okres Mg	Emisja pyłu 4 okres Mg	Emisja pyłu 5 okres Mg
1	poniżej 2,5	0	0	0	0	0	0

Lp.	Emisja pyłu 6 okres Mg	Emisja pyłu 7 okres Mg	Emisja pyłu 8 okres Mg	Emisja pyłu 9 okres Mg	Emisja pyłu 10 okres Mg	Emisja pyłu 11 okres Mg	Emisja pyłu 12 okres Mg
1	0	0	0	0	0	0	0

Lp.	Emisja pyłu 13 okres Mg	Emisja pyłu 14 okres Mg	Emisja pyłu 15 okres Mg	Emisja pyłu 16 okres Mg	Emisja pyłu 17 okres Mg	Emisja pyłu 18 okres Mg	Emisja pyłu 19 okres Mg
1	0	0	0	0,0002248	0	0	0,00281

Lp.	Emisja pyłu 20 okres Mg	Emisja pyłu 21 okres Mg	Emisja pyłu 22 okres Mg	Emisja pyłu 23 okres Mg	Emisja pyłu 24 okres Mg	Emisja pyłu 25 okres Mg	Emisja pyłu 26 okres Mg
1	0	0	0	0	0	0	0

Lp.	Emisja pyłu 27 okres Mg	Emisja pyłu 28 okres Mg
1	0	0

Emitor 135: G-135 Agregat pradotwórczy awaryjnego zasilania

Lp.	Zakres frakcji	Prędkość opadania pyłu [m/s]	Emisja pyłu 1 okres Mg	Emisja pyłu 2 okres Mg	Emisja pyłu 3 okres Mg	Emisja pyłu 4 okres Mg	Emisja pyłu 5 okres Mg
1	poniżej 2,5	0	0	0	0	0	0

Lp.	Emisja pyłu 6 okres Mg	Emisja pyłu 7 okres Mg	Emisja pyłu 8 okres Mg	Emisja pyłu 9 okres Mg	Emisja pyłu 10 okres Mg	Emisja pyłu 11 okres Mg	Emisja pyłu 12 okres Mg
1	0	0	0	0	0	0	0

Lp.	Emisja pyłu 13 okres Mg	Emisja pyłu 14 okres Mg	Emisja pyłu 15 okres Mg	Emisja pyłu 16 okres Mg	Emisja pyłu 17 okres Mg	Emisja pyłu 18 okres Mg	Emisja pyłu 19 okres Mg
1	0	0	0	0,0002248	0	0	0,00281

Lp.	Emisja pyłu 20 okres Mg	Emisja pyłu 21 okres Mg	Emisja pyłu 22 okres Mg	Emisja pyłu 23 okres Mg	Emisja pyłu 24 okres Mg	Emisja pyłu 25 okres Mg	Emisja pyłu 26 okres Mg
1	0	0	0	0	0	0	0

Lp.	Emisja pyłu 27 okres Mg	Emisja pyłu 28 okres Mg

1	0	0

Emitor 136: G-136 Agregat pradotwórczy awaryjnego zasilania

Lp.	Zakres frakcji	Prędkość opadania pyłu [m/s]	Emisja pyłu 1 okres Mg	Emisja pyłu 2 okres Mg	Emisja pyłu 3 okres Mg	Emisja pyłu 4 okres Mg	Emisja pyłu 5 okres Mg
1	poniżej 2,5	0	0	0	0	0	0

Lp.	Emisja pyłu 6 okres Mg	Emisja pyłu 7 okres Mg	Emisja pyłu 8 okres Mg	Emisja pyłu 9 okres Mg	Emisja pyłu 10 okres Mg	Emisja pyłu 11 okres Mg	Emisja pyłu 12 okres Mg
1	0	0	0	0	0	0	0

Lp.	Emisja pyłu 13 okres Mg	Emisja pyłu 14 okres Mg	Emisja pyłu 15 okres Mg	Emisja pyłu 16 okres Mg	Emisja pyłu 17 okres Mg	Emisja pyłu 18 okres Mg	Emisja pyłu 19 okres Mg
1	0	0	0	0,0002248	0	0	0,00281

Lp.	Emisja pyłu 20 okres Mg	Emisja pyłu 21 okres Mg	Emisja pyłu 22 okres Mg	Emisja pyłu 23 okres Mg	Emisja pyłu 24 okres Mg	Emisja pyłu 25 okres Mg	Emisja pyłu 26 okres Mg
1	0	0	0	0	0	0	0

Lp.	Emisja pyłu 27 okres Mg	Emisja pyłu 28 okres Mg
1	0	0

Emitor 137: G-137 Agregat pradotwórczy awaryjnego zasilania

Lp.	Zakres frakcji	Prędkość opadania pyłu [m/s]	Emisja pyłu 1 okres Mg	Emisja pyłu 2 okres Mg	Emisja pyłu 3 okres Mg	Emisja pyłu 4 okres Mg	Emisja pyłu 5 okres Mg
1	poniżej 2,5	0	0	0	0	0	0

Lp.	Emisja pyłu 6 okres Mg	Emisja pyłu 7 okres Mg	Emisja pyłu 8 okres Mg	Emisja pyłu 9 okres Mg	Emisja pyłu 10 okres Mg	Emisja pyłu 11 okres Mg	Emisja pyłu 12 okres Mg
1	0	0	0	0	0	0	0

Lp.	Emisja pyłu 13 okres Mg	Emisja pyłu 14 okres Mg	Emisja pyłu 15 okres Mg	Emisja pyłu 16 okres Mg	Emisja pyłu 17 okres Mg	Emisja pyłu 18 okres Mg	Emisja pyłu 19 okres Mg
1	0	0	0	0,0002248	0	0	0,00281

Lp.	Emisja pyłu 20 okres Mg	Emisja pyłu 21 okres Mg	Emisja pyłu 22 okres Mg	Emisja pyłu 23 okres Mg	Emisja pyłu 24 okres Mg	Emisja pyłu 25 okres Mg	Emisja pyłu 26 okres Mg
1	0	0	0	0	0	0	0

Lp.	Emisja pyłu 27 okres Mg	Emisja pyłu 28 okres Mg

1	0	0

Emitor 138: G-138 Agregat pradotwórczy awaryjnego zasilania

Lp.	Zakres frakcji	Prędkość opadania pyłu [m/s]	Emisja pyłu 1 okres Mg	Emisja pyłu 2 okres Mg	Emisja pyłu 3 okres Mg	Emisja pyłu 4 okres Mg	Emisja pyłu 5 okres Mg
1	poniżej 2,5	0	0	0	0	0	0

Lp.	Emisja pyłu 6 okres Mg	Emisja pyłu 7 okres Mg	Emisja pyłu 8 okres Mg	Emisja pyłu 9 okres Mg	Emisja pyłu 10 okres Mg	Emisja pyłu 11 okres Mg	Emisja pyłu 12 okres Mg
1	0	0	0	0	0	0	0

Lp.	Emisja pyłu 13 okres Mg	Emisja pyłu 14 okres Mg	Emisja pyłu 15 okres Mg	Emisja pyłu 16 okres Mg	Emisja pyłu 17 okres Mg	Emisja pyłu 18 okres Mg	Emisja pyłu 19 okres Mg
1	0	0	0	0,0002248	0	0	0,00281

Lp.	Emisja pyłu 20 okres Mg	Emisja pyłu 21 okres Mg	Emisja pyłu 22 okres Mg	Emisja pyłu 23 okres Mg	Emisja pyłu 24 okres Mg	Emisja pyłu 25 okres Mg	Emisja pyłu 26 okres Mg
1	0	0	0	0	0	0	0

Lp.	Emisja pyłu 27 okres Mg	Emisja pyłu 28 okres Mg
1	0	0

Emitor 139: G-139 Agregat pradotwórczy awaryjnego zasilania

Lp.	Zakres frakcji	Prędkość opadania pyłu [m/s]	Emisja pyłu 1 okres Mg	Emisja pyłu 2 okres Mg	Emisja pyłu 3 okres Mg	Emisja pyłu 4 okres Mg	Emisja pyłu 5 okres Mg
1	poniżej 2,5	0	0	0	0	0	0

Lp.	Emisja pyłu 6 okres Mg	Emisja pyłu 7 okres Mg	Emisja pyłu 8 okres Mg	Emisja pyłu 9 okres Mg	Emisja pyłu 10 okres Mg	Emisja pyłu 11 okres Mg	Emisja pyłu 12 okres Mg
1	0	0	0	0	0	0	0

Lp.	Emisja pyłu 13 okres Mg	Emisja pyłu 14 okres Mg	Emisja pyłu 15 okres Mg	Emisja pyłu 16 okres Mg	Emisja pyłu 17 okres Mg	Emisja pyłu 18 okres Mg	Emisja pyłu 19 okres Mg
1	0	0	0	0,0002248	0	0	0

Lp.	Emisja pyłu 20 okres Mg	Emisja pyłu 21 okres Mg	Emisja pyłu 22 okres Mg	Emisja pyłu 23 okres Mg	Emisja pyłu 24 okres Mg	Emisja pyłu 25 okres Mg	Emisja pyłu 26 okres Mg
1	0	0	0	0	0	0	0

Lp.	Emisja pyłu 27 okres Mg	Emisja pyłu 28 okres Mg

1	0	0

Emitor 140: G-140 Agregat pradotwórczy awaryjnego zasilania

Lp.	Zakres frakcji	Prędkość opadania pyłu [m/s]	Emisja pyłu 1 okres Mg	Emisja pyłu 2 okres Mg	Emisja pyłu 3 okres Mg	Emisja pyłu 4 okres Mg	Emisja pyłu 5 okres Mg
1	poniżej 2,5	0	0	0	0	0	0

Lp.	Emisja pyłu 6 okres Mg	Emisja pyłu 7 okres Mg	Emisja pyłu 8 okres Mg	Emisja pyłu 9 okres Mg	Emisja pyłu 10 okres Mg	Emisja pyłu 11 okres Mg	Emisja pyłu 12 okres Mg
1	0	0	0	0	0	0	0

Lp.	Emisja pyłu 13 okres Mg	Emisja pyłu 14 okres Mg	Emisja pyłu 15 okres Mg	Emisja pyłu 16 okres Mg	Emisja pyłu 17 okres Mg	Emisja pyłu 18 okres Mg	Emisja pyłu 19 okres Mg
1	0	0	0	0,0002248	0	0	0

Lp.	Emisja pyłu 20 okres Mg	Emisja pyłu 21 okres Mg	Emisja pyłu 22 okres Mg	Emisja pyłu 23 okres Mg	Emisja pyłu 24 okres Mg	Emisja pyłu 25 okres Mg	Emisja pyłu 26 okres Mg
1	0	0	0	0	0	0	0

Lp.	Emisja pyłu 27 okres Mg	Emisja pyłu 28 okres Mg
1	0	0

Emitor 141: LPO-1A Samochody osobowe pracowników (lin.)

Współrzędne emitora liniowego:

Lp	X [m]	Y [m]
1	506328,7	531812,4
2	506492,4	531735,1
3	506550,6	531719,8
4	506556,5	531713,8
5	506545,7	531672,4
6	506550,3	531666,8
7	506947,5	531557,2
8	506947,5	531557,2
9	506947,5	531557,2

Skład frakcyjny pyłu

Lp.	Zakres frakcji	Prędkość opadania pyłu [m/s]	Emisja pyłu 1 okres Mg	Emisja pyłu 2 okres Mg	Emisja pyłu 3 okres Mg	Emisja pyłu 4 okres Mg	Emisja pyłu 5 okres Mg
1	poniżej 2,5	0,000114	2,4556E-7	2,4556E-7	0,0000007367	0,000006876	0,0000009823
2	powyżej 2,5	0,00282	0,0000003535	0,0000003535	0,0000010606	0,000009899	0,0000014141

Lp.	Emisja pyłu 6 okres Mg	Emisja pyłu 7 okres Mg	Emisja pyłu 8 okres Mg	Emisja pyłu 9 okres Mg	Emisja pyłu 10 okres Mg	Emisja pyłu 11 okres Mg	Emisja pyłu 12 okres Mg
1	0,0000004911	0,0000004911	0,0000009823	0,0000009823	2,4556E-7	0,0000007367	0,0000009823

2	0,000000707	0,000000707	0,0000014141	0,0000014141	0,0000003535	0,0000010606	0,0000014141

Lp.	Emisja pyłu 13 okres Mg	Emisja pyłu 14 okres Mg	Emisja pyłu 15 okres Mg	Emisja pyłu 16 okres Mg	Emisja pyłu 17 okres Mg	Emisja pyłu 18 okres Mg	Emisja pyłu 19 okres Mg
1	0,0000009823	0,0000009823	0,0000009823	0,0000009823	0,0000012278	0,0000012278	0,000012278
2	0,0000014141	0,0000014141	0,0000014141	0,0000014141	0,0000017676	0,0000017676	0,000017676

Lp.	Emisja pyłu 20 okres Mg	Emisja pyłu 21 okres Mg	Emisja pyłu 22 okres Mg	Emisja pyłu 23 okres Mg	Emisja pyłu 24 okres Mg	Emisja pyłu 25 okres Mg	Emisja pyłu 26 okres Mg
1	0,0002355	0,0000007367	0	0	0	0	0
2	0,000339	0,0000010606	0	0	0	0	0

Lp.	Emisja pyłu 27 okres Mg	Emisja pyłu 28 okres Mg
1	0	0
2	0	0

Numer okresu	1	2	3	4	5	6	7
Zawartość ołowiu w pyle, %	0,066	0,066	0,066	0,066	0,066	0,066	0,066

Numer okresu	8	9	10	11	12	13	14
Zawartość ołowiu w pyle, %	0,066	0,066	0,066	0,066	0,066	0,066	0,066

Numer okresu	15	16	17	18	19	20	21
Zawartość ołowiu w pyle, %	0,066	0,066	0,066	0,066	0,066	0,066	0,066

Numer okresu	22	23	24	25	26	27	28
Zawartość ołowiu w pyle, %	0	0	0	0	0	0	0

Emitor 142: LPO-2 Samochody osobowe pracowników (lin.)

Współrzędne emitora liniowego:

Lp	X [m]	Y [m]
1	506328,7	531812,4
2	506492,3	531735
3	506552	531718,9
4	506556,3	531713,4
5	506545	531671,6
6	506550,5	531666,5
7	506721,2	531620,7

Skład frakcyjny pyłu

Lp.	Zakres frakcji	Prędkość opadania pyłu [m/s]	Emisja pyłu 1 okres Mg	Emisja pyłu 2 okres Mg	Emisja pyłu 3 okres Mg	Emisja pyłu 4 okres Mg	Emisja pyłu 5 okres Mg
1	poniżej 2,5	0,000114	1,6471E-7	1,6471E-7	0,0000004941	0,000004612	0,0000006588
2	powyżej 2,5	0,00282	2,3712E-7	2,3712E-7	0,0000007114	0,000006639	0,0000009485

Lp.	Emisja pyłu 6 okres Mg	Emisja pyłu 7 okres Mg	Emisja pyłu 8 okres Mg	Emisja pyłu 9 okres Mg	Emisja pyłu 10 okres Mg	Emisja pyłu 11 okres Mg	Emisja pyłu 12 okres Mg

1	0,0000003294	0,0000003294	0,0000006588	0,0000006588	1,6471E-7	0,0000004941	0,0000006588
2	0,0000004742	0,0000004742	0,0000009485	0,0000009485	2,3712E-7	0,0000007114	0,0000009485

Lp.	Emisja pyłu 13 okres Mg	Emisja pyłu 14 okres Mg	Emisja pyłu 15 okres Mg	Emisja pyłu 16 okres Mg	Emisja pyłu 17 okres Mg	Emisja pyłu 18 okres Mg	Emisja pyłu 19 okres Mg
1	0,0000006588	0,0000006588	0,0000006588	0,0000006588	0,0000008236	0,0000008236	0,000008236
2	0,0000009485	0,0000009485	0,0000009485	0,0000009485	0,0000011856	0,0000011856	0,000011856

Lp.	Emisja pyłu 20 okres Mg	Emisja pyłu 21 okres Mg	Emisja pyłu 22 okres Mg	Emisja pyłu 23 okres Mg	Emisja pyłu 24 okres Mg	Emisja pyłu 25 okres Mg	Emisja pyłu 26 okres Mg
1	0,00015796	0,0000004941	0	0	0	0	0
2	0,0002274	0,0000007114	0	0	0	0	0

Lp.	Emisja pyłu 27 okres Mg	Emisja pyłu 28 okres Mg
1	0	0
2	0	0

Numer okresu	1	2	3	4	5	6	7
Zawartość ołowiu w pyle, %	0,066	0,066	0,066	0,066	0,066	0,066	0,066

Numer okresu	8	9	10	11	12	13	14
Zawartość ołowiu w pyle, %	0,066	0,066	0,066	0,066	0,066	0,066	0,066

Numer okresu	15	16	17	18	19	20	21
Zawartość ołowiu w pyle, %	0,066	0,066	0,066	0,066	0,066	0,066	0,066

Numer okresu	22	23	24	25	26	27	28
Zawartość ołowiu w pyle, %	0	0	0	0	0	0	0

Emitor 143: LPO-3 Samochody osobowe pracowników (lin.)

Współrzędne emitora liniowego:

Lp	X [m]	Y [m]
1	506328,3	531812,5
2	506492	531735,2
3	506552,8	531718,4
4	506556,2	531713,1
5	506546,2	531676,7
6	506540,4	531672,3
7	506460,7	531694,8

Skład frakcyjny pyłu

Lp.	Zakres frakcji	Prędkość opadania pyłu [m/s]	Emisja pyłu 1 okres Mg	Emisja pyłu 2 okres Mg	Emisja pyłu 3 okres Mg	Emisja pyłu 4 okres Mg	Emisja pyłu 5 okres Mg
1	poniżej 2,5	0,000114	1,3027E-7	1,3027E-7	0,0000003908	0,000003648	0,0000005211
2	powyżej 2,5	0,00282	1,8754E-7	1,8754E-7	0,0000005626	0,000005251	0,0000007502

Lp.	Emisja pyłu	Emisja pyłu	Emisja pyłu	Emisja pyłu	Emisja pyłu	Emisja pyłu	Emisja pyłu

	6 okres Mg	7 okres Mg	8 okres Mg	9 okres Mg	10 okres Mg	11 okres Mg	12 okres Mg
1	2,6054E-7	2,6054E-7	0,0000005211	0,0000005211	1,3027E-7	0,0000003908	0,0000005211
2	0,0000003751	0,0000003751	0,0000007502	0,0000007502	1,8754E-7	0,0000005626	0,0000007502

Lp.	Emisja pyłu 13 okres Mg	Emisja pyłu 14 okres Mg	Emisja pyłu 15 okres Mg	Emisja pyłu 16 okres Mg	Emisja pyłu 17 okres Mg	Emisja pyłu 18 okres Mg	Emisja pyłu 19 okres Mg
1	0,0000005211	0,0000005211	0,0000005211	0,0000005211	0,0000006513	0,0000006513	0,000006513
2	0,0000007502	0,0000007502	0,0000007502	0,0000007502	0,0000009377	0,0000009377	0,000009377

Lp.	Emisja pyłu 20 okres Mg	Emisja pyłu 21 okres Mg	Emisja pyłu 22 okres Mg	Emisja pyłu 23 okres Mg	Emisja pyłu 24 okres Mg	Emisja pyłu 25 okres Mg	Emisja pyłu 26 okres Mg
1	0,00012493	0,0000003908	0	0	0	0	0
2	0,00017985	0,0000005626	0	0	0	0	0

Lp.	Emisja pyłu 27 okres Mg	Emisja pyłu 28 okres Mg
1	0	0
2	0	0

Numer okresu	1	2	3	4	5	6	7
Zawartość ołowiu w pyle, %	0,0661	0,0661	0,0661	0,0661	0,0661	0,0661	0,0661

Numer okresu	8	9	10	11	12	13	14
Zawartość ołowiu w pyle, %	0,0661	0,0661	0,0661	0,0661	0,0661	0,0661	0,0661

Numer okresu	15	16	17	18	19	20	21
Zawartość ołowiu w pyle, %	0,0661	0,0661	0,0661	0,0661	0,0661	0,0661	0,0661

Numer okresu	22	23	24	25	26	27	28
Zawartość ołowiu w pyle, %	0	0	0	0	0	0	0

Emitor 144: LPO-4 Samochody osobowe pracowników (lin.)

Współrzędne emitora liniowego:

Lp	X [m]	Y [m]
1	506328,6	531812,3
2	506405,2	531775,9
3	506409,7	531777,6
4	506478,4	531933,8

Skład frakcyjny pyłu

Lp.	Zakres frakcji	Prędkość opadania pyłu [m/s]	Emisja pyłu 1 okres Mg	Emisja pyłu 2 okres Mg	Emisja pyłu 3 okres Mg	Emisja pyłu 4 okres Mg	Emisja pyłu 5 okres Mg
1	poniżej 2,5	0,000114	8,9691E-8	8,9691E-8	2,6907E-7	0,0000025114	0,0000003588
2	powyżej 2,5	0,00282	1,2912E-7	1,2912E-7	0,0000003874	0,000003615	0,0000005165

Lp.	Emisja pyłu 6 okres Mg	Emisja pyłu 7 okres Mg	Emisja pyłu 8 okres Mg	Emisja pyłu 9 okres Mg	Emisja pyłu 10 okres Mg	Emisja pyłu 11 okres Mg	Emisja pyłu 12 okres Mg

1	1,7938E-7	1,7938E-7	0,0000003588	0,0000003588	8,9691E-8	2,6907E-7	0,0000003588
2	2,5824E-7	2,5824E-7	0,0000005165	0,0000005165	1,2912E-7	0,0000003874	0,0000005165

Lp.	Emisja pyłu 13 okres Mg	Emisja pyłu 14 okres Mg	Emisja pyłu 15 okres Mg	Emisja pyłu 16 okres Mg	Emisja pyłu 17 okres Mg	Emisja pyłu 18 okres Mg	Emisja pyłu 19 okres Mg
1	0,0000003588	0,0000003588	0,0000003588	0,0000003588	0,0000004485	0,0000004485	0,000004485
2	0,0000005165	0,0000005165	0,0000005165	0,0000005165	0,0000006456	0,0000006456	0,000006456

Lp.	Emisja pyłu 20 okres Mg	Emisja pyłu 21 okres Mg	Emisja pyłu 22 okres Mg	Emisja pyłu 23 okres Mg	Emisja pyłu 24 okres Mg	Emisja pyłu 25 okres Mg	Emisja pyłu 26 okres Mg
1	0,00008601	2,6907E-7	0	0	0	0	0
2	0,00012383	0,0000003874	0	0	0	0	0

Lp.	Emisja pyłu 27 okres Mg	Emisja pyłu 28 okres Mg
1	0	0
2	0	0

Numer okresu	1	2	3	4	5	6	7
Zawartość ołowiu w pyle, %	0,066	0,066	0,066	0,066	0,066	0,066	0,066

Numer okresu	8	9	10	11	12	13	14
Zawartość ołowiu w pyle, %	0,066	0,066	0,066	0,066	0,066	0,066	0,066

Numer okresu	15	16	17	18	19	20	21
Zawartość ołowiu w pyle, %	0,066	0,066	0,066	0,066	0,066	0,066	0,066

Numer okresu	22	23	24	25	26	27	28
Zawartość ołowiu w pyle, %	0	0	0	0	0	0	0

Emitor 145: LPO-5 Samochody osobowe pracowników (lin.)

Współrzędne emitora liniowego:

Lp	X [m]	Y [m]
1	506328,6	531812,3
2	506405,2	531775,9
3	506409,7	531777,6
4	506478,4	531933,8

Skład frakcyjny pyłu

Lp.	Zakres frakcji	Prędkość opadania pyłu [m/s]	Emisja pyłu 1 okres Mg	Emisja pyłu 2 okres Mg	Emisja pyłu 3 okres Mg	Emisja pyłu 4 okres Mg	Emisja pyłu 5 okres Mg
1	poniżej 2,5	0,000114	8,9691E-8	8,9691E-8	2,6907E-7	0,0000025114	0,0000003588
2	powyżej 2,5	0,00282	1,2912E-7	1,2912E-7	0,0000003874	0,000003615	0,0000005165

Lp.	Emisja pyłu 6 okres Mg	Emisja pyłu 7 okres Mg	Emisja pyłu 8 okres Mg	Emisja pyłu 9 okres Mg	Emisja pyłu 10 okres Mg	Emisja pyłu 11 okres Mg	Emisja pyłu 12 okres Mg
1	1,7938E-7	1,7938E-7	0,0000003588	0,0000003588	8,9691E-8	2,6907E-7	0,0000003588

2	2,5824E-7	2,5824E-7	0,0000005165	0,0000005165	1,2912E-7	0,0000003874	0,0000005165

Lp.	Emisja pyłu 13 okres Mg	Emisja pyłu 14 okres Mg	Emisja pyłu 15 okres Mg	Emisja pyłu 16 okres Mg	Emisja pyłu 17 okres Mg	Emisja pyłu 18 okres Mg	Emisja pyłu 19 okres Mg
1	0,0000003588	0,0000003588	0,0000003588	0,0000003588	0,0000004485	0,0000004485	0,000004485
2	0,0000005165	0,0000005165	0,0000005165	0,0000005165	0,0000006456	0,0000006456	0,000006456

Lp.	Emisja pyłu 20 okres Mg	Emisja pyłu 21 okres Mg	Emisja pyłu 22 okres Mg	Emisja pyłu 23 okres Mg	Emisja pyłu 24 okres Mg	Emisja pyłu 25 okres Mg	Emisja pyłu 26 okres Mg
1	0,00008601	2,6907E-7	0	0	0	0	0
2	0,00012383	0,0000003874	0	0	0	0	0

Lp.	Emisja pyłu 27 okres Mg	Emisja pyłu 28 okres Mg
1	0	0
2	0	0

Numer okresu	1	2	3	4	5	6	7
Zawartość ołowiu w pyle, %	0,066	0,066	0,066	0,066	0,066	0,066	0,066

Numer okresu	8	9	10	11	12	13	14
Zawartość ołowiu w pyle, %	0,066	0,066	0,066	0,066	0,066	0,066	0,066

Numer okresu	15	16	17	18	19	20	21
Zawartość ołowiu w pyle, %	0,066	0,066	0,066	0,066	0,066	0,066	0,066

Numer okresu	22	23	24	25	26	27	28
Zawartość ołowiu w pyle, %	0	0	0	0	0	0	0

Emitor 146: LPO-C Samochody osobowe gosci wydarzen (lin.)

Współrzędne emitora liniowego:

Lp	X [m]	Y [m]
1	506328,4	531812,5
2	506493,5	531734,1
3	506532,7	531723,9
4	506553,6	531815,4

Skład frakcyjny pyłu

Lp.	Zakres frakcji	Prędkość opadania pyłu [m/s]	Emisja pyłu 1 okres Mg	Emisja pyłu 2 okres Mg	Emisja pyłu 3 okres Mg	Emisja pyłu 4 okres Mg	Emisja pyłu 5 okres Mg
1	poniżej 2,5	0,000114	0	0	0	0	0
2	powyżej 2,5	0,00282	0	0	0	0	0

Lp.	Emisja pyłu 6 okres Mg	Emisja pyłu 7 okres Mg	Emisja pyłu 8 okres Mg	Emisja pyłu 9 okres Mg	Emisja pyłu 10 okres Mg	Emisja pyłu 11 okres Mg	Emisja pyłu 12 okres Mg
1	0	0	0	0	0	0	0
2	0	0	0	0	0	0	0

Lp.	Emisja pyłu 13 okres Mg	Emisja pyłu 14 okres Mg	Emisja pyłu 15 okres Mg	Emisja pyłu 16 okres Mg	Emisja pyłu 17 okres Mg	Emisja pyłu 18 okres Mg	Emisja pyłu 19 okres Mg
1	0	0	0	0	0,0000012461	0,0000012461	0
2	0	0	0	0	0,0000017939	0,0000017939	0

Lp.	Emisja pyłu 20 okres Mg	Emisja pyłu 21 okres Mg	Emisja pyłu 22 okres Mg	Emisja pyłu 23 okres Mg	Emisja pyłu 24 okres Mg	Emisja pyłu 25 okres Mg	Emisja pyłu 26 okres Mg
1	0	0	0	0	0	0	0
2	0	0	0	0	0	0	0

Lp.	Emisja pyłu 27 okres Mg	Emisja pyłu 28 okres Mg
1	0	0
2	0	0

Numer okresu	1	2	3	4	5	6	7
Zawartość ołowiu w pyle, %	0	0	0	0	0	0	0

Numer okresu	8	9	10	11	12	13	14
Zawartość ołowiu w pyle, %	0	0	0	0	0	0	0

Numer okresu	15	16	17	18	19	20	21
Zawartość ołowiu w pyle, %	0	0	0,066	0,066	0	0	0

Numer okresu	22	23	24	25	26	27	28
Zawartość ołowiu w pyle, %	0	0	0	0	0	0	0

Emitor 147: LPO-D Samochody osobowe gosci wydarzen (lin.)

Współrzędne emitora liniowego:

Lp	X [m]	Y [m]
1	506328,8	531812,7
2	506358,6	531798,4
3	506360,1	531793,1
4	506353,1	531778
5	506344,6	531777,6
6	506327,5	531740,1

Skład frakcyjny pyłu

Lp.	Zakres frakcji	Prędkość opadania pyłu [m/s]	Emisja pyłu 1 okres Mg	Emisja pyłu 2 okres Mg	Emisja pyłu 3 okres Mg	Emisja pyłu 4 okres Mg	Emisja pyłu 5 okres Mg
1	poniżej 2,5	0,000114	0	0	0	0	0
2	powyżej 2,5	0,00282	0	0	0	0	0

Lp.	Emisja pyłu 6 okres Mg	Emisja pyłu 7 okres Mg	Emisja pyłu 8 okres Mg	Emisja pyłu 9 okres Mg	Emisja pyłu 10 okres Mg	Emisja pyłu 11 okres Mg	Emisja pyłu 12 okres Mg
1	0	0	0	0	0	0	0
2	0	0	0	0	0	0	0

Lp.	Emisja pyłu 13 okres Mg	Emisja pyłu 14 okres Mg	Emisja pyłu 15 okres Mg	Emisja pyłu 16 okres Mg	Emisja pyłu 17 okres Mg	Emisja pyłu 18 okres Mg	Emisja pyłu 19 okres Mg
1	0	0	0	0	0,0000005333	0,0000005333	0
2	0	0	0	0	0,0000007677	0,0000007677	0

Lp.	Emisja pyłu 20 okres Mg	Emisja pyłu 21 okres Mg	Emisja pyłu 22 okres Mg	Emisja pyłu 23 okres Mg	Emisja pyłu 24 okres Mg	Emisja pyłu 25 okres Mg	Emisja pyłu 26 okres Mg
1	0	0	0	0	0	0	0
2	0	0	0	0	0	0	0

Lp.	Emisja pyłu 27 okres Mg	Emisja pyłu 28 okres Mg
1	0	0
2	0	0

Numer okresu	1	2	3	4	5	6	7
Zawartość ołowiu w pyle, %	0	0	0	0	0	0	0

Numer okresu	8	9	10	11	12	13	14
Zawartość ołowiu w pyle, %	0	0	0	0	0	0	0

Numer okresu	15	16	17	18	19	20	21
Zawartość ołowiu w pyle, %	0	0	0,066	0,066	0	0	0

Numer okresu	22	23	24	25	26	27	28
Zawartość ołowiu w pyle, %	0	0	0	0	0	0	0

Emitor 148: LPO-1B Samochody osobowe gosci wydarzen (lin.)

Współrzędne emitora liniowego:

Lp	X [m]	Y [m]
1	506328,7	531812,4
2	506492,4	531734,9
3	506571,8	531713,4
4	506599,7	531685
5	506820,7	531626,5
6	506821,5	531621,1
7	506819,3	531608,1
8	506878	531592,5

Skład frakcyjny pyłu

Lp.	Zakres frakcji	Prędkość opadania pyłu [m/s]	Emisja pyłu 1 okres Mg	Emisja pyłu 2 okres Mg	Emisja pyłu 3 okres Mg	Emisja pyłu 4 okres Mg	Emisja pyłu 5 okres Mg
1	poniżej 2,5	0,000114	0	0	0	0	0
2	powyżej 2,5	0,00282	0	0	0	0	0

Lp.	Emisja pyłu 6 okres Mg	Emisja pyłu 7 okres Mg	Emisja pyłu 8 okres Mg	Emisja pyłu 9 okres Mg	Emisja pyłu 10 okres Mg	Emisja pyłu 11 okres Mg	Emisja pyłu 12 okres Mg

1	0	0	0	0	0	0	0
2	0	0	0	0	0	0	0

Lp.	Emisja pyłu 13 okres Mg	Emisja pyłu 14 okres Mg	Emisja pyłu 15 okres Mg	Emisja pyłu 16 okres Mg	Emisja pyłu 17 okres Mg	Emisja pyłu 18 okres Mg	Emisja pyłu 19 okres Mg
1	0	0	0	0	0,0000011703	0,0000011703	0
2	0	0	0	0	0,0000016847	0,0000016847	0

Lp.	Emisja pyłu 20 okres Mg	Emisja pyłu 21 okres Mg	Emisja pyłu 22 okres Mg	Emisja pyłu 23 okres Mg	Emisja pyłu 24 okres Mg	Emisja pyłu 25 okres Mg	Emisja pyłu 26 okres Mg
1	0	0	0	0	0	0	0
2	0	0	0	0	0	0	0

Lp.	Emisja pyłu 27 okres Mg	Emisja pyłu 28 okres Mg
1	0	0
2	0	0

Numer okresu	1	2	3	4	5	6	7
Zawartość ołowiu w pyle, %	0	0	0	0	0	0	0

Numer okresu	8	9	10	11	12	13	14
Zawartość ołowiu w pyle, %	0	0	0	0	0	0	0

Numer okresu	15	16	17	18	19	20	21
Zawartość ołowiu w pyle, %	0	0	0,066	0,066	0	0	0

Numer okresu	22	23	24	25	26	27	28
Zawartość ołowiu w pyle, %	0	0	0	0	0	0	0

Emitor 149: LPC-O Odbiór odpadów (lin.)

Współrzędne emitora liniowego:

Lp	X [m]	Y [m]
1	506328,3	531812,5
2	506492,5	531734,9
3	506553,1	531718,3
4	506556,1	531713,3
5	506544,7	531671,7
6	506550,4	531667,2
7	507014,3	531542,3
8	507021,1	531534
9	506999,9	531454,5
10	506990,8	531453,8
11	506346,1	531630,8
12	506378,6	531752,7
13	506445,2	531737,6
14	506438,4	531701,2
15	506540,6	531672,5
16	506547,4	531677,8
17	506558,7	531717,9

18	506495,2	531734,5
19	506408,9	531776,1
20	506424,8	531812,5
21	506355,9	531845
22	506462,6	532081,8
23	506473,2	532084,1
24	506531,5	532054,6
25	506522,4	532035,7
26	506524,7	532025,8
27	506599,6	531991,8
28	506549,7	531877,5
29	506516,4	531890,4
30	506549,7	531873,8
31	506599,6	531994,1
32	506523,9	532027,4
33	506407,4	531776,9
34	506329,4	531814,2
35	506329,4	531814,2

Skład frakcyjny pyłu

Lp.	Zakres frakcji	Prędkość opadania pyłu [m/s]	Emisja pyłu 1 okres Mg	Emisja pyłu 2 okres Mg	Emisja pyłu 3 okres Mg	Emisja pyłu 4 okres Mg	Emisja pyłu 5 okres Mg
1	poniżej 2,5	0,000114	0,0000005021	0,0000005021	0,0000015062	0,000014058	0,0000020082
2	powyżej 2,5	0,00282	0,0000005335	0,0000005335	0,0000016005	0,000014938	0,000002134

Lp.	Emisja pyłu 6 okres Mg	Emisja pyłu 7 okres Mg	Emisja pyłu 8 okres Mg	Emisja pyłu 9 okres Mg	Emisja pyłu 10 okres Mg	Emisja pyłu 11 okres Mg	Emisja pyłu 12 okres Mg
1	0,0000010041	0,0000010041	0,0000020082	0	0	0	0
2	0,000001067	0,000001067	0,000002134	0	0	0	0

Lp.	Emisja pyłu 13 okres Mg	Emisja pyłu 14 okres Mg	Emisja pyłu 15 okres Mg	Emisja pyłu 16 okres Mg	Emisja pyłu 17 okres Mg	Emisja pyłu 18 okres Mg	Emisja pyłu 19 okres Mg
1	0	0	0	0	0	0	0
2	0	0	0	0	0	0	0

Lp.	Emisja pyłu 20 okres Mg	Emisja pyłu 21 okres Mg	Emisja pyłu 22 okres Mg	Emisja pyłu 23 okres Mg	Emisja pyłu 24 okres Mg	Emisja pyłu 25 okres Mg	Emisja pyłu 26 okres Mg
1	0	0	0	0	0	0	0
2	0	0	0	0	0	0	0

Lp.	Emisja pyłu 27 okres Mg	Emisja pyłu 28 okres Mg
1	0	0
2	0	0

Numer okresu	1	2	3	4	5	6	7
Zawartość ołowiu w pyle, %	0,0583	0,0583	0,0583	0,0583	0,0583	0,0583	0,0583

Numer okresu	8	9	10	11	12	13	14

Zawartość ołowiu w pyle, %	0,0583	0	0	0	0	0	0

Numer okresu	15	16	17	18	19	20	21
Zawartość ołowiu w pyle, %	0	0	0	0	0	0	0

Numer okresu	22	23	24	25	26	27	28
Zawartość ołowiu w pyle, %	0	0	0	0	0	0	0

Emitor 150: LPC-C Autocysterny (lin.)

Współrzędne emitora liniowego:

Lp	X [m]	Y [m]
1	506328,3	531812,5
2	506492,5	531734,9
3	506553,1	531718,3
4	506556,1	531713,3
5	506544,7	531671,7
6	506550,4	531667,2
7	507014,3	531542,3
8	507021,1	531534
9	506999,9	531454,5
10	506990,8	531453,8
11	506346,1	531630,8
12	506378,6	531752,7
13	506445,2	531737,6
14	506438,4	531701,2
15	506540,6	531672,5
16	506547,4	531677,8
17	506558,7	531717,9
18	506495,2	531734,5
19	506408,9	531776,1
20	506424,8	531812,5
21	506355,9	531845
22	506462,6	532081,8
23	506473,2	532084,1
24	506531,5	532054,6
25	506522,4	532035,7
26	506524,7	532025,8
27	506599,6	531991,8
28	506549,7	531877,5
29	506516,4	531890,4
30	506549,7	531873,8
31	506599,6	531994,1
32	506523,9	532027,4
33	506407,4	531776,9
34	506329,4	531814,2
35	506329,4	531814,2

Skład frakcyjny pyłu

Lp.	Zakres frakcji	Prędkość opadania pyłu [m/s]	Emisja pyłu 1 okres Mg	Emisja pyłu 2 okres Mg	Emisja pyłu 3 okres Mg	Emisja pyłu 4 okres Mg	Emisja pyłu 5 okres Mg
1	poniżej 2,5	0,000114	0	0	0,00000753	0,00007028	0
2	powyżej 2,5	0,00282	0	0	0,000008002	0,00007468	0

Lp.	Emisja pyłu	Emisja pyłu	Emisja pyłu	Emisja pyłu	Emisja pyłu	Emisja pyłu	Emisja pyłu

	6 okres Mg	7 okres Mg	8 okres Mg	9 okres Mg	10 okres Mg	11 okres Mg	12 okres Mg
1	0	0	0	0	0	0	0
2	0	0	0	0	0	0	0

Lp.	Emisja pyłu 13 okres Mg	Emisja pyłu 14 okres Mg	Emisja pyłu 15 okres Mg	Emisja pyłu 16 okres Mg	Emisja pyłu 17 okres Mg	Emisja pyłu 18 okres Mg	Emisja pyłu 19 okres Mg
1	0	0	0	0	0	0	0
2	0	0	0	0	0	0	0

Lp.	Emisja pyłu 20 okres Mg	Emisja pyłu 21 okres Mg	Emisja pyłu 22 okres Mg	Emisja pyłu 23 okres Mg	Emisja pyłu 24 okres Mg	Emisja pyłu 25 okres Mg	Emisja pyłu 26 okres Mg
1	0	0	0	0	0	0	0
2	0	0	0	0	0	0	0

Lp.	Emisja pyłu 27 okres Mg	Emisja pyłu 28 okres Mg
1	0	0
2	0	0

Numer okresu	1	2	3	4	5	6	7
Zawartość ołowiu w pyle, %	0	0	0,0583	0,0583	0	0	0

Numer okresu	8	9	10	11	12	13	14
Zawartość ołowiu w pyle, %	0	0	0	0	0	0	0

Numer okresu	15	16	17	18	19	20	21
Zawartość ołowiu w pyle, %	0	0	0	0	0	0	0

Numer okresu	22	23	24	25	26	27	28
Zawartość ołowiu w pyle, %	0	0	0	0	0	0	0

Emitor 151: ITPO-1 Linia do termicznego przeksztalcania odpadów (Centrum Energii Wloclawek)

Lp.	Zakres frakcji	Prędkość opadania pyłu [m/s]	Emisja pyłu 1 okres Mg	Emisja pyłu 2 okres Mg	Emisja pyłu 3 okres Mg	Emisja pyłu 4 okres Mg	Emisja pyłu 5 okres Mg
1	poniżej 2,5	0,000114	0,0022648	0,0022648	0,006794	0,06341	0,009059
2	2,5 - 10	0,00282	0,00012393	0,00012393	0,0003718	0,00347	0,0004957
3	powyżej 10	0,21753	0,00004131	0,00004131	0,00012393	0,0011567	0,00016524

Lp.	Emisja pyłu 6 okres Mg	Emisja pyłu 7 okres Mg	Emisja pyłu 8 okres Mg	Emisja pyłu 9 okres Mg	Emisja pyłu 10 okres Mg	Emisja pyłu 11 okres Mg	Emisja pyłu 12 okres Mg
1	0,00453	0,00453	0,009059	0,009059	0,0022648	0,006794	0,009059
2	0,00024786	0,00024786	0,0004957	0,0004957	0,00012393	0,0003718	0,0004957
3	0,00008262	0,00008262	0,00016524	0,00016524	0,00004131	0,00012393	0,00016524

Lp.	Emisja pyłu	Emisja pyłu	Emisja pyłu	Emisja pyłu	Emisja pyłu	Emisja pyłu	Emisja pyłu

	13 okres Mg	14 okres Mg	15 okres Mg	16 okres Mg	17 okres Mg	18 okres Mg	19 okres Mg
1	0,009059	0,009059	0,009059	0,009059	0,011324	0,011324	0,11324
2	0,0004957	0,0004957	0,0004957	0,0004957	0,0006197	0,0006197	0,006197
3	0,00016524	0,00016524	0,00016524	0,00016524	0,00020655	0,00020655	0,0020655

Lp.	Emisja pyłu 20 okres Mg	Emisja pyłu 21 okres Mg	Emisja pyłu 22 okres Mg	Emisja pyłu 23 okres Mg	Emisja pyłu 24 okres Mg	Emisja pyłu 25 okres Mg	Emisja pyłu 26 okres Mg
1	2,1719	0,006794	0,915	1,1346	4,53	5,662	0,7021
2	0,11885	0,0003718	0,05007	0,06209	0,24786	0,30983	0,03842
3	0,03962	0,00012393	0,016689	0,020696	0,08262	0,10328	0,012806

Lp.	Emisja pyłu 27 okres Mg	Emisja pyłu 28 okres Mg
1	4,271	0,4032
2	0,23373	0,022065
3	0,07791	0,007355

Emitor 152: S1 Zasobnik odpadów procesowych (Centrum Energii Wloclawek)

Lp.	Zakres frakcji	Prędkość opadania pyłu [m/s]	Emisja pyłu 1 okres Mg	Emisja pyłu 2 okres Mg	Emisja pyłu 3 okres Mg	Emisja pyłu 4 okres Mg	Emisja pyłu 5 okres Mg
1	poniżej 2,5	0,000114	0,0000005	0,0000005	0,0000015	0,000014	0,000002
2	powyżej 2,5	0,00282	0	0	0	0	0

Lp.	Emisja pyłu 6 okres Mg	Emisja pyłu 7 okres Mg	Emisja pyłu 8 okres Mg	Emisja pyłu 9 okres Mg	Emisja pyłu 10 okres Mg	Emisja pyłu 11 okres Mg	Emisja pyłu 12 okres Mg
1	0,000001	0,000001	0,000002	0,000002	0,0000005	0,0000015	0,000002
2	0	0	0	0	0	0	0

Lp.	Emisja pyłu 13 okres Mg	Emisja pyłu 14 okres Mg	Emisja pyłu 15 okres Mg	Emisja pyłu 16 okres Mg	Emisja pyłu 17 okres Mg	Emisja pyłu 18 okres Mg	Emisja pyłu 19 okres Mg
1	0,000002	0,000002	0,000002	0,000002	0,0000025	0,0000025	0,000025
2	0	0	0	0	0	0	0

Lp.	Emisja pyłu 20 okres Mg	Emisja pyłu 21 okres Mg	Emisja pyłu 22 okres Mg	Emisja pyłu 23 okres Mg	Emisja pyłu 24 okres Mg	Emisja pyłu 25 okres Mg	Emisja pyłu 26 okres Mg
1	0,0004795	0,0000015	0,000202	0,0002505	0,001	0,00125	0,000155
2	0	0	0	0	0	0	0

Lp.	Emisja pyłu 27 okres Mg	Emisja pyłu 28 okres Mg
1	0,000943	0,000032
2	0	0

Emitor 153: S2 Zasobnik odpadów procesowych (Centrum Energii Wloclawek)

Lp.	Zakres frakcji	Prędkość opadania pyłu [m/s]	Emisja pyłu 1 okres Mg	Emisja pyłu 2 okres Mg	Emisja pyłu 3 okres Mg	Emisja pyłu 4 okres Mg	Emisja pyłu 5 okres Mg
1	poniżej 2,5	0,000114	0,0000005	0,0000005	0,0000015	0,000014	0,000002
2	powyżej 2,5	0,00282	0	0	0	0	0

Lp.	Emisja pyłu 6 okres Mg	Emisja pyłu 7 okres Mg	Emisja pyłu 8 okres Mg	Emisja pyłu 9 okres Mg	Emisja pyłu 10 okres Mg	Emisja pyłu 11 okres Mg	Emisja pyłu 12 okres Mg
1	0,000001	0,000001	0,000002	0,000002	0,0000005	0,0000015	0,000002
2	0	0	0	0	0	0	0

Lp.	Emisja pyłu 13 okres Mg	Emisja pyłu 14 okres Mg	Emisja pyłu 15 okres Mg	Emisja pyłu 16 okres Mg	Emisja pyłu 17 okres Mg	Emisja pyłu 18 okres Mg	Emisja pyłu 19 okres Mg
1	0,000002	0,000002	0,000002	0,000002	0,0000025	0,0000025	0,000025
2	0	0	0	0	0	0	0

Lp.	Emisja pyłu 20 okres Mg	Emisja pyłu 21 okres Mg	Emisja pyłu 22 okres Mg	Emisja pyłu 23 okres Mg	Emisja pyłu 24 okres Mg	Emisja pyłu 25 okres Mg	Emisja pyłu 26 okres Mg
1	0,0004795	0,0000015	0,000202	0,0002505	0,001	0,00125	0,000155
2	0	0	0	0	0	0	0

Lp.	Emisja pyłu 27 okres Mg	Emisja pyłu 28 okres Mg
1	0,000943	0,000032
2	0	0

Emitor 154: W1 Proces waloryzacji zuzla (Centrum Energii Wloclawek)

Lp.	Zakres frakcji	Prędkość opadania pyłu [m/s]	Emisja pyłu 1 okres Mg	Emisja pyłu 2 okres Mg	Emisja pyłu 3 okres Mg	Emisja pyłu 4 okres Mg	Emisja pyłu 5 okres Mg
1	poniżej 2,5	0,000114	0,00005	0,00005	0,00015	0,0014	0,0002
2	powyżej 2,5	0,00282	0	0	0	0	0

Lp.	Emisja pyłu 6 okres Mg	Emisja pyłu 7 okres Mg	Emisja pyłu 8 okres Mg	Emisja pyłu 9 okres Mg	Emisja pyłu 10 okres Mg	Emisja pyłu 11 okres Mg	Emisja pyłu 12 okres Mg
1	0,0001	0,0001	0,0002	0,0002	0,00005	0,00015	0,0002
2	0	0	0	0	0	0	0

Lp.	Emisja pyłu 13 okres Mg	Emisja pyłu 14 okres Mg	Emisja pyłu 15 okres Mg	Emisja pyłu 16 okres Mg	Emisja pyłu 17 okres Mg	Emisja pyłu 18 okres Mg	Emisja pyłu 19 okres Mg
1	0,0002	0,0002	0,0002	0,0002	0,00025	0,00025	0,0025
2	0	0	0	0	0	0	0

Lp.	Emisja pyłu 20 okres Mg	Emisja pyłu 21 okres Mg	Emisja pyłu 22 okres Mg	Emisja pyłu 23 okres Mg	Emisja pyłu 24 okres Mg	Emisja pyłu 25 okres Mg	Emisja pyłu 26 okres Mg

1	0,04795	0,00015	0,0202	0,02505	0,1	0,125	0,0155
2	0	0	0	0	0	0	0

Lp.	Emisja pyłu 27 okres Mg	Emisja pyłu 28 okres Mg
1	0,0943	0,0032
2	0	0

Emitor 155: Ppoz1 Spalinowa pompa p.poz. (Centrum Energii Wloclawek)

Lp.	Zakres frakcji	Prędkość opadania pyłu [m/s]	Emisja pyłu 1 okres Mg	Emisja pyłu 2 okres Mg	Emisja pyłu 3 okres Mg	Emisja pyłu 4 okres Mg	Emisja pyłu 5 okres Mg
1	poniżej 2,5	0,000114	0,0000383	0,0000383	0,0001149	0,0010724	0,0001532
2	powyżej 2,5	0,00282	0	0	0	0	0

Lp.	Emisja pyłu 6 okres Mg	Emisja pyłu 7 okres Mg	Emisja pyłu 8 okres Mg	Emisja pyłu 9 okres Mg	Emisja pyłu 10 okres Mg	Emisja pyłu 11 okres Mg	Emisja pyłu 12 okres Mg
1	0,0000766	0,0000766	0,0001532	0,0001532	0,0000383	0	0
2	0	0	0	0	0	0	0

Lp.	Emisja pyłu 13 okres Mg	Emisja pyłu 14 okres Mg	Emisja pyłu 15 okres Mg	Emisja pyłu 16 okres Mg	Emisja pyłu 17 okres Mg	Emisja pyłu 18 okres Mg	Emisja pyłu 19 okres Mg
1	0	0	0	0	0	0	0
2	0	0	0	0	0	0	0

Lp.	Emisja pyłu 20 okres Mg	Emisja pyłu 21 okres Mg	Emisja pyłu 22 okres Mg	Emisja pyłu 23 okres Mg	Emisja pyłu 24 okres Mg	Emisja pyłu 25 okres Mg	Emisja pyłu 26 okres Mg
1	0	0	0	0	0	0	0
2	0	0	0	0	0	0	0

Lp.	Emisja pyłu 27 okres Mg	Emisja pyłu 28 okres Mg
1	0	0
2	0	0

Emitor 156: Ag1 Awaryjny agregat pradotwórczy (Centrum Energii Wloclawek)

Lp.	Zakres frakcji	Prędkość opadania pyłu [m/s]	Emisja pyłu 1 okres Mg	Emisja pyłu 2 okres Mg	Emisja pyłu 3 okres Mg	Emisja pyłu 4 okres Mg	Emisja pyłu 5 okres Mg
1	poniżej 2,5	0,000114	0,00023922	0,00023922	0,0007176	0,006698	0,0009569
2	2,5 - 10	0,00282	0,000005872	0,000005872	0,000017616	0,00016441	0,000023488
3	powyżej 10	0,21753	0,000010212	0,000010212	0,000030636	0,00028594	0,00004085

Lp.	Emisja pyłu 6 okres Mg	Emisja pyłu 7 okres Mg	Emisja pyłu 8 okres Mg	Emisja pyłu 9 okres Mg	Emisja pyłu 10 okres Mg	Emisja pyłu 11 okres Mg	Emisja pyłu 12 okres Mg

1	0,0004784	0,0004784	0,0009569	0,0009569	0,00023922	0	0
2	0,000011744	0,000011744	0,000023488	0,000023488	0,000005872	0	0
3	0,000020424	0,000020424	0,00004085	0,00004085	0,000010212	0	0

Lp.	Emisja pyłu 13 okres Mg	Emisja pyłu 14 okres Mg	Emisja pyłu 15 okres Mg	Emisja pyłu 16 okres Mg	Emisja pyłu 17 okres Mg	Emisja pyłu 18 okres Mg	Emisja pyłu 19 okres Mg
1	0	0	0	0	0	0	0
2	0	0	0	0	0	0	0
3	0	0	0	0	0	0	0

Lp.	Emisja pyłu 20 okres Mg	Emisja pyłu 21 okres Mg	Emisja pyłu 22 okres Mg	Emisja pyłu 23 okres Mg	Emisja pyłu 24 okres Mg	Emisja pyłu 25 okres Mg	Emisja pyłu 26 okres Mg
1	0	0	0	0	0	0	0
2	0	0	0	0	0	0	0
3	0	0	0	0	0	0	0

Lp.	Emisja pyłu 27 okres Mg	Emisja pyłu 28 okres Mg
1	0	0
2	0	0
3	0	0

Emitor 157: Lsc1 Samochody ciezarowe – wjazd i wyjazd (Centrum Energii Wloclawek) (lin.)

Współrzędne emitora liniowego:

Lp	X [m]	Y [m]
1	507004,6	531588,3
2	506960	531630,5
3	506929,4	531654,1
4	506917,2	531664,6
5	506889,1	531672,3
6	506887,1	531677,1
7	506888,2	531682,2
8	506884,5	531666,6
9	506884,5	531673,4
10	506878,6	531676,5
11	506700,1	531720,8
12	506691,6	531719,6
13	506687	531714,2
14	506680	531687,3
15	506683,6	531681
16	506693	531675,1
17	506900,2	531621,4
18	506907,5	531625,1
19	506911,8	531635,4
20	506915,5	531651,8
21	506918,3	531654,9
22	506926,5	531651,8
23	506941,3	531639
24	506996,6	531589,9
25	506996,6	531589,9

Skład frakcyjny pyłu

Lp.	Zakres frakcji	Prędkość opadania pyłu [m/s]	Emisja pyłu 1 okres Mg	Emisja pyłu 2 okres Mg	Emisja pyłu 3 okres Mg	Emisja pyłu 4 okres Mg	Emisja pyłu 5 okres Mg
1	poniżej 2,5	0	1,2278E-7	1,4375E-7	0,0000004313	0,000004025	0,000000575
2	powyżej 2,5	0	1,3047E-7	1,5276E-7	0,0000004583	0,000004277	0,000000611

Lp.	Emisja pyłu 6 okres Mg	Emisja pyłu 7 okres Mg	Emisja pyłu 8 okres Mg	Emisja pyłu 9 okres Mg	Emisja pyłu 10 okres Mg	Emisja pyłu 11 okres Mg	Emisja pyłu 12 okres Mg
1	2,8751E-7	2,8751E-7	0,000000575	0,000000575	1,4375E-7	0,0000004313	0,000000575
2	3,0551E-7	3,0551E-7	0,000000611	0,000000611	1,5276E-7	0,0000004583	0,000000611

Lp.	Emisja pyłu 13 okres Mg	Emisja pyłu 14 okres Mg	Emisja pyłu 15 okres Mg	Emisja pyłu 16 okres Mg	Emisja pyłu 17 okres Mg	Emisja pyłu 18 okres Mg	Emisja pyłu 19 okres Mg
1	0,000000575	0,000000575	0,000000575	0,000000575	0,0000007188	0,0000007188	0,000007188
2	0,000000611	0,000000611	0,000000611	0,000000611	0,0000007638	0,0000007638	0,000007638

Lp.	Emisja pyłu 20 okres Mg	Emisja pyłu 21 okres Mg	Emisja pyłu 22 okres Mg	Emisja pyłu 23 okres Mg	Emisja pyłu 24 okres Mg	Emisja pyłu 25 okres Mg	Emisja pyłu 26 okres Mg
1	0,00013786	0,0000004313	0,00005808	0,00007202	0,00028751	0	0
2	0,00014649	0,0000004583	0,00006171	0,00007653	0,00030551	0	0

Lp.	Emisja pyłu 27 okres Mg	Emisja pyłu 28 okres Mg
1	0	0
2	0	0

Numer okresu	1	2	3	4	5	6	7
Zawartość ołowiu w pyle, %	0,0523	0,0583	0,0583	0,0583	0,0583	0,0583	0,0583

Numer okresu	8	9	10	11	12	13	14
Zawartość ołowiu w pyle, %	0,0583	0,0583	0,0583	0,0583	0,0583	0,0583	0,0583

Numer okresu	15	16	17	18	19	20	21
Zawartość ołowiu w pyle, %	0,0583	0,0583	0,0583	0,0583	0,0583	0,0583	0,0583

Numer okresu	22	23	24	25	26	27	28
Zawartość ołowiu w pyle, %	0,0583	0,0583	0,0583	0	0	0	0

Emitor 158: Lso1 Samochody osobowe – wjazd i wyjazd (Centrum Energii Wloclawek) (lin.)

Współrzędne emitora liniowego:

Lp	X [m]	Y [m]
1	506653,6	531679,7
2	506658,7	531705,2
3	506673,6	531701,4
4	506679,6	531726,9
5	506626,4	531741,4
6	506620,4	531716,7
7	506657,8	531705,6

8	506653,6	531680,1
9	506653,6	531680,1

Skład frakcyjny pyłu

Lp.	Zakres frakcji	Prędkość opadania pyłu [m/s]	Emisja pyłu 1 okres Mg	Emisja pyłu 2 okres Mg	Emisja pyłu 3 okres Mg	Emisja pyłu 4 okres Mg	Emisja pyłu 5 okres Mg
1	poniżej 2,5	0	1,4809E-7	1,4809E-7	0,0000004443	0,000004147	0,0000005924
2	powyżej 2,5	0	2,1180E-7	2,1180E-7	0,0000006354	0,00000593	0,0000008472

Lp.	Emisja pyłu 6 okres Mg	Emisja pyłu 7 okres Mg	Emisja pyłu 8 okres Mg	Emisja pyłu 9 okres Mg	Emisja pyłu 10 okres Mg	Emisja pyłu 11 okres Mg	Emisja pyłu 12 okres Mg
1	2,9618E-7	2,9618E-7	0,0000005924	0,0000005924	1,4809E-7	0,0000004443	0,0000005924
2	0,0000004236	0,0000004236	0,0000008472	0,0000008472	2,1180E-7	0,0000006354	0,0000008472

Lp.	Emisja pyłu 13 okres Mg	Emisja pyłu 14 okres Mg	Emisja pyłu 15 okres Mg	Emisja pyłu 16 okres Mg	Emisja pyłu 17 okres Mg	Emisja pyłu 18 okres Mg	Emisja pyłu 19 okres Mg
1	0,0000005924	0,0000005924	0,0000005924	0,0000005924	0,0000007405	0,0000007405	0,000007405
2	0,0000008472	0,0000008472	0,0000008472	0,0000008472	0,000001059	0,000001059	0,00001059

Lp.	Emisja pyłu 20 okres Mg	Emisja pyłu 21 okres Mg	Emisja pyłu 22 okres Mg	Emisja pyłu 23 okres Mg	Emisja pyłu 24 okres Mg	Emisja pyłu 25 okres Mg	Emisja pyłu 26 okres Mg
1	0,00014202	0	0	0	0	0	0
2	0,00020312	0	0	0	0	0	0

Lp.	Emisja pyłu 27 okres Mg	Emisja pyłu 28 okres Mg
1	0	0
2	0	0

Numer okresu	1	2	3	4	5	6	7
Zawartość ołowiu w pyle, %	0,0658	0,0658	0,0658	0,0658	0,0658	0,0658	0,0658

Numer okresu	8	9	10	11	12	13	14
Zawartość ołowiu w pyle, %	0,0658	0,0658	0,0658	0,0658	0,0658	0,0658	0,0658

Numer okresu	15	16	17	18	19	20	21
Zawartość ołowiu w pyle, %	0,0658	0,0658	0,0658	0,0658	0,0658	0,0658	0

Numer okresu	22	23	24	25	26	27	28
Zawartość ołowiu w pyle, %	0	0	0	0	0	0	0

Emitor 159: Lso2 Samochody osobowe – wjazd i wyjazd (Centrum Energii Wloclawek) (lin.)

Współrzędne emitora liniowego:

Lp	X [m]	Y [m]
1	506991,5	531590,8
2	506985,6	531595,9
3	506933,9	531609

4	506937,9	531626
5	506933,6	531623,2
6	506937	531622,3
7	506934,8	531609,5
8	506986,1	531595,6
9	506991	531591,1
10	506991	531591,1

Skład frakcyjny pyłu

Lp.	Zakres frakcji	Prędkość opadania pyłu [m/s]	Emisja pyłu 1 okres Mg	Emisja pyłu 2 okres Mg	Emisja pyłu 3 okres Mg	Emisja pyłu 4 okres Mg	Emisja pyłu 5 okres Mg
1	poniżej 2,5	0	2,7810E-8	2,7810E-8	8,3429E-8	0,0000007787	1,1124E-7
2	powyżej 2,5	0	3,9773E-8	3,9773E-8	1,1932E-7	0,0000011137	1,5909E-7

Lp.	Emisja pyłu 6 okres Mg	Emisja pyłu 7 okres Mg	Emisja pyłu 8 okres Mg	Emisja pyłu 9 okres Mg	Emisja pyłu 10 okres Mg	Emisja pyłu 11 okres Mg	Emisja pyłu 12 okres Mg
1	5,5619E-8	5,5619E-8	1,1124E-7	1,1124E-7	2,7810E-8	8,3429E-8	1,1124E-7
2	7,9547E-8	7,9547E-8	1,5909E-7	1,5909E-7	3,9773E-8	1,1932E-7	1,5909E-7

Lp.	Emisja pyłu 13 okres Mg	Emisja pyłu 14 okres Mg	Emisja pyłu 15 okres Mg	Emisja pyłu 16 okres Mg	Emisja pyłu 17 okres Mg	Emisja pyłu 18 okres Mg	Emisja pyłu 19 okres Mg
1	1,1124E-7	1,1124E-7	1,1124E-7	1,1124E-7	1,3905E-7	1,3905E-7	0,0000013905
2	1,5909E-7	1,5909E-7	1,5909E-7	1,5909E-7	1,9886E-7	1,9886E-7	0,0000019886

Lp.	Emisja pyłu 20 okres Mg	Emisja pyłu 21 okres Mg	Emisja pyłu 22 okres Mg	Emisja pyłu 23 okres Mg	Emisja pyłu 24 okres Mg	Emisja pyłu 25 okres Mg	Emisja pyłu 26 okres Mg
1	0,000026669	0	0	0	0	0	0
2	0,00003814	0	0	0	0	0	0

Lp.	Emisja pyłu 27 okres Mg	Emisja pyłu 28 okres Mg
1	0	0
2	0	0

Numer okresu	1	2	3	4	5	6	7
Zawartość ołowiu w pyle, %	0,0657	0,0657	0,0657	0,0657	0,0657	0,0657	0,0657

Numer okresu	8	9	10	11	12	13	14
Zawartość ołowiu w pyle, %	0,0657	0,0657	0,0657	0,0657	0,0657	0,0657	0,0657

Numer okresu	15	16	17	18	19	20	21
Zawartość ołowiu w pyle, %	0,0657	0,0657	0,0657	0,0657	0,0657	0,0657	0

Numer okresu	22	23	24	25	26	27	28
Zawartość ołowiu w pyle, %	0	0	0	0	0	0	0

Emitor 160: MR1 Maszyny robocze (Centrum Energii Wloclawek) (pow.)

Współrzędne emitora powierzchniowego:

Lp	X [m]	Y [m]
1	506748,5	531772,4
2	506829,1	531751,3
3	506817,5	531706,6
4	506737	531727,8
5	506748,5	531772,4

Skład frakcyjny pyłu

Lp.	Zakres frakcji	Prędkość opadania pyłu [m/s]	Emisja pyłu 1 okres Mg	Emisja pyłu 2 okres Mg	Emisja pyłu 3 okres Mg	Emisja pyłu 4 okres Mg	Emisja pyłu 5 okres Mg
1	poniżej 2,5	0,000114	0,00001091	0,00001091	0,00003273	0,00030548	0,00004364
2	powyżej 2,5	0,00282	0	0	0	0	0

Lp.	Emisja pyłu 6 okres Mg	Emisja pyłu 7 okres Mg	Emisja pyłu 8 okres Mg	Emisja pyłu 9 okres Mg	Emisja pyłu 10 okres Mg	Emisja pyłu 11 okres Mg	Emisja pyłu 12 okres Mg
1	0,00002182	0,00002182	0,00004364	0,00004364	0,00001091	0,00003273	0,00004364
2	0	0	0	0	0	0	0

Lp.	Emisja pyłu 13 okres Mg	Emisja pyłu 14 okres Mg	Emisja pyłu 15 okres Mg	Emisja pyłu 16 okres Mg	Emisja pyłu 17 okres Mg	Emisja pyłu 18 okres Mg	Emisja pyłu 19 okres Mg
1	0,00004364	0,00004364	0,00004364	0,00004364	0,00005455	0,00005455	0,0005455
2	0	0	0	0	0	0	0

Lp.	Emisja pyłu 20 okres Mg	Emisja pyłu 21 okres Mg	Emisja pyłu 22 okres Mg	Emisja pyłu 23 okres Mg	Emisja pyłu 24 okres Mg	Emisja pyłu 25 okres Mg	Emisja pyłu 26 okres Mg
1	0,010463	0,00003273	0,004408	0,005466	0	0	0
2	0	0	0	0	0	0	0

Lp.	Emisja pyłu 27 okres Mg	Emisja pyłu 28 okres Mg
1	0	0
2	0	0

Emitor 161: Em1 Kotly K-1 i K-2 (cieplownia MPEC Sp. z o.o.)

Lp.	Zakres frakcji	Prędkość opadania pyłu [m/s]	Emisja pyłu 1 okres Mg	Emisja pyłu 2 okres Mg	Emisja pyłu 3 okres Mg	Emisja pyłu 4 okres Mg	Emisja pyłu 5 okres Mg
1	poniżej 2,5	0,000114	0,0007874	0,0007874	0,0023622	0,022047	0,0031496
2	2,5 - 10	0,00282	0,000381	0,000381	0,001143	0,010668	0,001524
3	powyżej 10	0,21753	0,0001016	0,0001016	0,0003048	0,0028448	0,0004064

Lp.	Emisja pyłu 6 okres Mg	Emisja pyłu 7 okres Mg	Emisja pyłu 8 okres Mg	Emisja pyłu 9 okres Mg	Emisja pyłu 10 okres Mg	Emisja pyłu 11 okres Mg	Emisja pyłu 12 okres Mg
1	0,0015748	0,0015748	0,0031496	0,0031496	0,0007874	0,0023622	0,0031496
2	0,000762	0,000762	0,001524	0,001524	0,000381	0,001143	0,001524
3	0,0002032	0,0002032	0,0004064	0,0004064	0,0001016	0,0003048	0,0004064

Lp.	Emisja pyłu 13 okres Mg	Emisja pyłu 14 okres Mg	Emisja pyłu 15 okres Mg	Emisja pyłu 16 okres Mg	Emisja pyłu 17 okres Mg	Emisja pyłu 18 okres Mg	Emisja pyłu 19 okres Mg
1	0,0031496	0,0031496	0,0031496	0,0031496	0,003937	0,003937	0,03937
2	0,001524	0,001524	0,001524	0,001524	0,001905	0,001905	0,01905
3	0,0004064	0,0004064	0,0004064	0,0004064	0,000508	0,000508	0,00508

Lp.	Emisja pyłu 20 okres Mg	Emisja pyłu 21 okres Mg	Emisja pyłu 22 okres Mg	Emisja pyłu 23 okres Mg	Emisja pyłu 24 okres Mg	Emisja pyłu 25 okres Mg	Emisja pyłu 26 okres Mg
1	0,7551	0,0023622	0,3181	0,3945	1,5748	1,9685	0,24409
2	0,3654	0,001143	0,15392	0,19088	0,762	0,9525	0,11811
3	0,09743	0,0003048	0,04105	0,0509	0,2032	0,254	0,031496

Lp.	Emisja pyłu 27 okres Mg	Emisja pyłu 28 okres Mg
1	0	0
2	0	0
3	0	0

Emitor 162: Em2 Kotly K-3 i K-4 (cieplownia MPEC Sp. z o.o.)

Lp.	Zakres frakcji	Prędkość opadania pyłu [m/s]	Emisja pyłu 1 okres Mg	Emisja pyłu 2 okres Mg	Emisja pyłu 3 okres Mg	Emisja pyłu 4 okres Mg	Emisja pyłu 5 okres Mg
1	poniżej 2,5	0,000114	0,0019654	0,0019654	0,005896	0,05503	0,007862
2	2,5 - 10	0,00282	0,000951	0,000951	0,002853	0,026628	0,003804
3	powyżej 10	0,21753	0,0002536	0,0002536	0,0007608	0,007101	0,0010144

Lp.	Emisja pyłu 6 okres Mg	Emisja pyłu 7 okres Mg	Emisja pyłu 8 okres Mg	Emisja pyłu 9 okres Mg	Emisja pyłu 10 okres Mg	Emisja pyłu 11 okres Mg	Emisja pyłu 12 okres Mg
1	0,003931	0,003931	0,007862	0,007862	0,0019654	0,005896	0,007862
2	0,001902	0,001902	0,003804	0,003804	0,000951	0,002853	0,003804
3	0,0005072	0,0005072	0,0010144	0,0010144	0,0002536	0,0007608	0,0010144

Lp.	Emisja pyłu 13 okres Mg	Emisja pyłu 14 okres Mg	Emisja pyłu 15 okres Mg	Emisja pyłu 16 okres Mg	Emisja pyłu 17 okres Mg	Emisja pyłu 18 okres Mg	Emisja pyłu 19 okres Mg
1	0,007862	0,007862	0,007862	0,007862	0,009827	0,009827	0,09827
2	0,003804	0,003804	0,003804	0,003804	0,004755	0,004755	0,04755
3	0,0010144	0,0010144	0,0010144	0,0010144	0,001268	0,001268	0,01268

Lp.	Emisja pyłu 20 okres Mg	Emisja pyłu 21 okres Mg	Emisja pyłu 22 okres Mg	Emisja pyłu 23 okres Mg	Emisja pyłu 24 okres Mg	Emisja pyłu 25 okres Mg	Emisja pyłu 26 okres Mg
1	1,8848	0,005896	0,794	0,9847	3,931	4,914	0
2	0,912	0,002853	0,3842	0,4765	1,902	2,3775	0
3	0,2432	0,0007608	0,10245	0,12705	0,5072	0,634	0

Lp.	Emisja pyłu 27 okres Mg	Emisja pyłu 28 okres Mg

1	0	0
2	0	0
3	0	0

Emitor 163: Em3 Kotly K-5 i K-6 (cieplownia MPEC Sp. z o.o.)

Lp.	Zakres frakcji	Prędkość opadania pyłu [m/s]	Emisja pyłu 1 okres Mg	Emisja pyłu 2 okres Mg	Emisja pyłu 3 okres Mg	Emisja pyłu 4 okres Mg	Emisja pyłu 5 okres Mg
1	poniżej 2,5	0,000114	0,0019654	0,0019654	0,005896	0,05503	0,007862
2	2,5 - 10	0,00282	0,000951	0,000951	0,002853	0,026628	0,003804
3	powyżej 10	0,21753	0,0002536	0,0002536	0,0007608	0,007101	0,0010144

Lp.	Emisja pyłu 6 okres Mg	Emisja pyłu 7 okres Mg	Emisja pyłu 8 okres Mg	Emisja pyłu 9 okres Mg	Emisja pyłu 10 okres Mg	Emisja pyłu 11 okres Mg	Emisja pyłu 12 okres Mg
1	0,003931	0,003931	0,007862	0,007862	0,0019654	0,005896	0,007862
2	0,001902	0,001902	0,003804	0,003804	0,000951	0,002853	0,003804
3	0,0005072	0,0005072	0,0010144	0,0010144	0,0002536	0,0007608	0,0010144

Lp.	Emisja pyłu 13 okres Mg	Emisja pyłu 14 okres Mg	Emisja pyłu 15 okres Mg	Emisja pyłu 16 okres Mg	Emisja pyłu 17 okres Mg	Emisja pyłu 18 okres Mg	Emisja pyłu 19 okres Mg
1	0,007862	0,007862	0,007862	0,007862	0,009827	0,009827	0,09827
2	0,003804	0,003804	0,003804	0,003804	0,004755	0,004755	0,04755
3	0,0010144	0,0010144	0,0010144	0,0010144	0,001268	0,001268	0,01268

Lp.	Emisja pyłu 20 okres Mg	Emisja pyłu 21 okres Mg	Emisja pyłu 22 okres Mg	Emisja pyłu 23 okres Mg	Emisja pyłu 24 okres Mg	Emisja pyłu 25 okres Mg	Emisja pyłu 26 okres Mg
1	1,8848	0,005896	0,794	0	0	0	0
2	0,912	0,002853	0,3842	0	0	0	0
3	0,2432	0,0007608	0,10245	0	0	0	0

Lp.	Emisja pyłu 27 okres Mg	Emisja pyłu 28 okres Mg
1	0	0
2	0	0
3	0	0

Wyniki obliczeń opadu pyłu

X m	Y m	Opad pyłu g/m²/rok
505300	530500	
505400	530500	
505500	530500	
505600	530500	
505700	530500	
505800	530500	
505900	530500	
506000	530500	
506100	530500	
506200	530500	

X m	Y m	Opad pyłu g/m²/rok
507300	531800	
507400	531800	
507500	531800	
507600	531800	
507700	531800	
507800	531800	
507900	531800	
508000	531800	
505300	531900	
505400	531900	

X m	Y m	Opad pyłu g/m²/rok
506300	530500	
506400	530500	
506500	530500	
506600	530500	
506700	530500	
506800	530500	
506900	530500	
507000	530500	
507100	530500	
507200	530500	
507300	530500	
507400	530500	
507500	530500	
507600	530500	
507700	530500	
507800	530500	
507900	530500	
508000	530500	
505300	530600	
505400	530600	
505500	530600	
505600	530600	
505700	530600	
505800	530600	
505900	530600	
506000	530600	
506100	530600	
506200	530600	
506300	530600	
506400	530600	
506500	530600	
506600	530600	
506700	530600	
506800	530600	
506900	530600	
507000	530600	
507100	530600	
507200	530600	
507300	530600	
507400	530600	
507500	530600	
507600	530600	
507700	530600	
507800	530600	
507900	530600	
508000	530600	
505300	530700	
505400	530700	
505500	530700	
505600	530700	
505700	530700	
505800	530700	
505900	530700	
506000	530700	
506100	530700	
506200	530700	
506300	530700	
506400	530700	
506500	530700	
506600	530700	
506700	530700	
506800	530700	
506900	530700	
507000	530700	
507100	530700	
507200	530700	
507300	530700	
507400	530700	
507500	530700	
507600	530700	
507700	530700	
507800	530700	
507900	530700	
508000	530700	
505300	530800	
505400	530800	
505500	530800	
505600	530800	

X m	Y m	Opad pyłu g/m²/rok
505500	531900	
505600	531900	
505700	531900	
505800	531900	
505900	531900	
506000	531900	
506100	531900	
506200	531900	
506300	531900	
506600	531900	
506700	531900	
506800	531900	
506900	531900	
507000	531900	
507100	531900	
507200	531900	
507300	531900	
507400	531900	
507500	531900	
507600	531900	
507700	531900	
507800	531900	
507900	531900	
508000	531900	
505300	532000	
505400	532000	
505500	532000	
505600	532000	
505700	532000	
505800	532000	
505900	532000	
506000	532000	
506100	532000	
506200	532000	
506300	532000	
506400	532000	
506700	532000	
506800	532000	
506900	532000	
507000	532000	
507100	532000	
507200	532000	
507300	532000	
507400	532000	
507500	532000	
507600	532000	
507700	532000	
507800	532000	
507900	532000	
508000	532000	
505300	532100	
505400	532100	
505500	532100	
505600	532100	
505700	532100	
505800	532100	
505900	532100	
506000	532100	
506100	532100	
506200	532100	
506300	532100	
506400	532100	
506600	532100	
506700	532100	
506800	532100	
506900	532100	
507000	532100	
507100	532100	
507200	532100	
507300	532100	
507400	532100	
507500	532100	
507600	532100	
507700	532100	
507800	532100	
507900	532100	
508000	532100	
505300	532200	

X m	Y m	Opad pyłu g/m²/rok
505700	530800	
505800	530800	
505900	530800	
506000	530800	
506100	530800	
506200	530800	
506300	530800	
506400	530800	
506500	530800	
506600	530800	
506700	530800	
506800	530800	
506900	530800	
507000	530800	
507100	530800	
507200	530800	
507300	530800	
507400	530800	
507500	530800	
507600	530800	
507700	530800	
507800	530800	
507900	530800	
508000	530800	
505300	530900	
505400	530900	
505500	530900	
505600	530900	
505700	530900	
505800	530900	
505900	530900	
506000	530900	
506100	530900	
506200	530900	
506300	530900	
506400	530900	
506500	530900	
506600	530900	
506700	530900	
506800	530900	
506900	530900	
507000	530900	
507100	530900	
507200	530900	
507300	530900	
507400	530900	
507500	530900	
507600	530900	
507700	530900	
507800	530900	
507900	530900	
508000	530900	
505300	531000	
505400	531000	
505500	531000	
505600	531000	
505700	531000	
505800	531000	
505900	531000	
506000	531000	
506100	531000	
506200	531000	
506300	531000	
506400	531000	
506500	531000	
506600	531000	
506700	531000	
506800	531000	
506900	531000	
507000	531000	
507100	531000	
507200	531000	
507300	531000	
507400	531000	
507500	531000	
507600	531000	
507700	531000	
507800	531000	

X m	Y m	Opad pyłu g/m²/rok
505400	532200	
505500	532200	
505600	532200	
505700	532200	
505800	532200	
505900	532200	
506000	532200	
506100	532200	
506200	532200	
506300	532200	
506400	532200	
506500	532200	
506600	532200	
506700	532200	
506800	532200	
506900	532200	
507000	532200	
507100	532200	
507200	532200	
507300	532200	
507400	532200	
507500	532200	
507600	532200	
507700	532200	
507800	532200	
507900	532200	
508000	532200	
505300	532300	
505400	532300	
505500	532300	
505600	532300	
505700	532300	
505800	532300	
505900	532300	
506000	532300	
506100	532300	
506200	532300	
506300	532300	
506400	532300	
506500	532300	
506600	532300	
506700	532300	
506800	532300	
506900	532300	
507000	532300	
507100	532300	
507200	532300	
507300	532300	
507400	532300	
507500	532300	
507600	532300	
507700	532300	
507800	532300	
507900	532300	
508000	532300	
505300	532400	
505400	532400	
505500	532400	
505600	532400	
505700	532400	
505800	532400	
505900	532400	
506000	532400	
506100	532400	
506200	532400	
506300	532400	
506400	532400	
506500	532400	
506600	532400	
506700	532400	
506800	532400	
506900	532400	
507000	532400	
507100	532400	
507200	532400	
507300	532400	
507400	532400	
507500	532400	

X m	Y m	Opad pyłu g/m²/rok
507900	531000	
508000	531000	
505300	531100	
505400	531100	
505500	531100	
505600	531100	
505700	531100	
505800	531100	
505900	531100	
506000	531100	
506100	531100	
506200	531100	
506300	531100	
506400	531100	
506500	531100	
506600	531100	
506700	531100	
506800	531100	
506900	531100	
507000	531100	
507100	531100	
507200	531100	
507300	531100	
507400	531100	
507500	531100	
507600	531100	
507700	531100	
507800	531100	
507900	531100	
508000	531100	
505300	531200	
505400	531200	
505500	531200	
505600	531200	
505700	531200	
505800	531200	
505900	531200	
506000	531200	
506100	531200	
506200	531200	
506300	531200	
506400	531200	
506500	531200	
506600	531200	
506700	531200	
506800	531200	
506900	531200	
507000	531200	
507100	531200	
507200	531200	
507300	531200	
507400	531200	
507500	531200	
507600	531200	
507700	531200	
507800	531200	
507900	531200	
508000	531200	
505300	531300	
505400	531300	
505500	531300	
505600	531300	
505700	531300	
505800	531300	
505900	531300	
506000	531300	
506100	531300	
506200	531300	
506300	531300	
506400	531300	
506500	531300	
506600	531300	
506700	531300	
506800	531300	
506900	531300	
507000	531300	
507100	531300	
507200	531300	

X m	Y m	Opad pyłu g/m²/rok
507600	532400	
507700	532400	
507800	532400	
507900	532400	
508000	532400	
505300	532500	
505400	532500	
505500	532500	
505600	532500	
505700	532500	
505800	532500	
505900	532500	
506000	532500	
506100	532500	
506200	532500	
506300	532500	
506400	532500	
506500	532500	
506600	532500	
506700	532500	
506800	532500	
506900	532500	
507000	532500	
507100	532500	
507200	532500	
507300	532500	
507400	532500	
507500	532500	
507600	532500	
507700	532500	
507800	532500	
507900	532500	
508000	532500	
505300	532600	
505400	532600	
505500	532600	
505600	532600	
505700	532600	
505800	532600	
505900	532600	
506000	532600	
506100	532600	
506200	532600	
506300	532600	
506400	532600	
506500	532600	
506600	532600	
506700	532600	
506800	532600	
506900	532600	
507000	532600	
507100	532600	
507200	532600	
507300	532600	
507400	532600	
507500	532600	
507600	532600	
507700	532600	
507800	532600	
507900	532600	
508000	532600	
505300	532700	
505400	532700	
505500	532700	
505600	532700	
505700	532700	
505800	532700	
505900	532700	
506000	532700	
506100	532700	
506200	532700	
506300	532700	
506400	532700	
506500	532700	
506600	532700	
506700	532700	
506800	532700	
506900	532700	

X m	Y m	Opad pyłu g/m²/rok
507300	531300	
507400	531300	
507500	531300	
507600	531300	
507700	531300	
507800	531300	
507900	531300	
508000	531300	
505300	531400	
505400	531400	
505500	531400	
505600	531400	
505700	531400	
505800	531400	
505900	531400	
506000	531400	
506100	531400	
506200	531400	
506300	531400	
506400	531400	
506500	531400	
506600	531400	
506700	531400	
506800	531400	
506900	531400	
507000	531400	
507100	531400	
507200	531400	
507300	531400	
507400	531400	
507500	531400	
507600	531400	
507700	531400	
507800	531400	
507900	531400	
508000	531400	
505300	531500	
505400	531500	
505500	531500	
505600	531500	
505700	531500	
505800	531500	
505900	531500	
506000	531500	
506100	531500	
506200	531500	
506300	531500	
506400	531500	
506500	531500	
506600	531500	
506700	531500	
507100	531500	
507200	531500	
507300	531500	
507400	531500	
507500	531500	
507600	531500	
507700	531500	
507800	531500	
507900	531500	
508000	531500	
505300	531600	
505400	531600	
505500	531600	
505600	531600	
505700	531600	
505800	531600	
505900	531600	
506000	531600	
506100	531600	
506200	531600	
506300	531600	
506400	531600	
507100	531600	
507200	531600	
507300	531600	
507400	531600	
507500	531600	

X m	Y m	Opad pyłu g/m²/rok
507000	532700	
507100	532700	
507200	532700	
507300	532700	
507400	532700	
507500	532700	
507600	532700	
507700	532700	
507800	532700	
507900	532700	
508000	532700	
505300	532800	
505400	532800	
505500	532800	
505600	532800	
505700	532800	
505800	532800	
505900	532800	
506000	532800	
506100	532800	
506200	532800	
506300	532800	
506400	532800	
506500	532800	
506600	532800	
506700	532800	
506800	532800	
506900	532800	
507000	532800	
507100	532800	
507200	532800	
507300	532800	
507400	532800	
507500	532800	
507600	532800	
507700	532800	
507800	532800	
507900	532800	
508000	532800	
505300	532900	
505400	532900	
505500	532900	
505600	532900	
505700	532900	
505800	532900	
505900	532900	
506000	532900	
506100	532900	
506200	532900	
506300	532900	
506400	532900	
506500	532900	
506600	532900	
506700	532900	
506800	532900	
506900	532900	
507000	532900	
507100	532900	
507200	532900	
507300	532900	
507400	532900	
507500	532900	
507600	532900	
507700	532900	
507800	532900	
507900	532900	
508000	532900	
505300	533000	
505400	533000	
505500	533000	
505600	533000	
505700	533000	
505800	533000	
505900	533000	
506000	533000	
506100	533000	
506200	533000	
506300	533000	

X m	Y m	Opad pyłu g/m^2/rok
507600	531600	
507700	531600	
507800	531600	
507900	531600	
508000	531600	
505300	531700	
505400	531700	
505500	531700	
505600	531700	
505700	531700	
505800	531700	
505900	531700	
506000	531700	
506100	531700	
506200	531700	
506300	531700	
507000	531700	
507100	531700	
507200	531700	
507300	531700	
507400	531700	
507500	531700	
507600	531700	
507700	531700	
507800	531700	
507900	531700	
508000	531700	
505300	531800	
505400	531800	
505500	531800	
505600	531800	
505700	531800	
505800	531800	
505900	531800	
506000	531800	
506100	531800	
506200	531800	
506300	531800	
506600	531800	
506700	531800	
506800	531800	
506900	531800	
507000	531800	
507100	531800	
507200	531800	

X m	Y m	Opad pyłu g/m^2/rok
506400	533000	
506500	533000	
506600	533000	
506700	533000	
506800	533000	
506900	533000	
507000	533000	
507100	533000	
507200	533000	
507300	533000	
507400	533000	
507500	533000	
507600	533000	
507700	533000	
507800	533000	
507900	533000	
508000	533000	
505300	533100	
505400	533100	
505500	533100	
505600	533100	
505700	533100	
505800	533100	
505900	533100	
506000	533100	
506100	533100	
506200	533100	
506300	533100	
506400	533100	
506500	533100	
506600	533100	
506700	533100	
506800	533100	
506900	533100	
507000	533100	
507100	533100	
507200	533100	
507300	533100	
507400	533100	
507500	533100	
507600	533100	
507700	533100	
507800	533100	
507900	533100	
508000	533100	

Wyniki obliczeń opadu pyłu w dodatkowych punktach

Lp	Opis punktu	X m	Y m	Opad pyłu g/m^2/rok
1	Płocka 5b, 87-800 Włocławek	506280,6	532173,7	
2	Płocka 5b, 87-800 Włocławek	506280,6	532173,7	
3	Płocka 5b, 87-800 Włocławek	506280,6	532173,7	
4	Płocka 5b, 87-800 Włocławek	506280,6	532173,7	
5	Płocka 5b, 87-800 Włocławek	506280,6	532173,7	
6	Płocka 5b, 87-800 Włocławek	506280,6	532173,7	
7	Płocka 8, 87-800 Włocławek	506255,1	532149,9	
8	Płocka 8, 87-800 Włocławek	506255,1	532149,9	
9	Płocka 8, 87-800 Włocławek	506255,1	532149,9	
10	Płocka 8, 87-800 Włocławek	506255,1	532149,9	
11	Płocka 8, 87-800 Włocławek	506255,1	532149,9	
12	Płocka 8, 87-800 Włocławek	506255,1	532149,9	
13	Płocka 10, 87-800 Włocławek	506267,4	532148,5	
14	Płocka 10, 87-800 Włocławek	506267,4	532148,5	
15	Płocka 10, 87-800 Włocławek	506267,4	532148,5	
16	Płocka 12, 87-800 Włocławek	506270,9	532133,7	

17	Płocka 12, 87-800 Włocławek	506270,9	532133,7
18	Płocka 12, 87-800 Włocławek	506270,9	532133,7
19	Płocka 14, 87-800 Włocławek	506297,2	532141,1
20	Płocka 14, 87-800 Włocławek	506297,2	532141,1
21	Płocka 14, 87-800 Włocławek	506297,2	532141,1
22	Płocka 14, 87-800 Włocławek	506297,2	532141,1
23	Płocka 14, 87-800 Włocławek	506297,2	532141,1
24	Płocka 14, 87-800 Włocławek	506297,2	532141,1
25	Płocka 16, 87-800 Włocławek	506350,2	532134,1
26	Płocka 16, 87-800 Włocławek	506350,2	532134,1
27	Płocka 16, 87-800 Włocławek	506350,2	532134,1
28	Płocka 18a, 87-800 Włocławek	506373,8	532093,9
29	Płocka 18a, 87-800 Włocławek	506373,8	532093,9
30	Płocka 18a, 87-800 Włocławek	506373,8	532093,9
31	Płocka 18a, 87-800 Włocławek	506373,8	532093,9
32	Płocka 18a, 87-800 Włocławek	506373,8	532093,9
33	Płocka 18a, 87-800 Włocławek	506373,8	532093,9
34	Płocka 20, 87-800 Włocławek	506393	532131,4
35	Płocka 20, 87-800 Włocławek	506393	532131,4
36	Płocka 20, 87-800 Włocławek	506393	532131,4
37	Płocka 22, 87-800 Włocławek	506399,3	532130,2
38	Płocka 22, 87-800 Włocławek	506399,3	532130,2
39	Płocka 22, 87-800 Włocławek	506399,3	532130,2
40	Płocka 24, 87-800 Włocławek	506411,5	532123,3
41	Płocka 24, 87-800 Włocławek	506411,5	532123,3
42	Płocka 24, 87-800 Włocławek	506411,5	532123,3
43	Barska 2A, 87-806 Włocławek	506415	532098
44	Barska 2A, 87-806 Włocławek	506415	532098
45	Barska 2A, 87-806 Włocławek	506415	532098
46	Płocka 9a, 87-800 Włocławek	506419,6	532155
47	Płocka 9a, 87-800 Włocławek	506419,6	532155
48	Płocka 9a, 87-800 Włocławek	506419,6	532155
49	Płocka 11, 87-800 Włocławek	506438,4	532150,1
50	Płocka 11, 87-800 Włocławek	506438,4	532150,1
51	Płocka 11, 87-800 Włocławek	506438,4	532150,1
52	Płocka 13, 87-800 Włocławek	506461	532148,3
53	Płocka 13, 87-800 Włocławek	506461	532148,3
54	Płocka 13, 87-800 Włocławek	506461	532148,3
55	Barska 3, 87-800 Włocławek	506456,6	532023,5
56	Barska 3, 87-800 Włocławek	506456,6	532023,5
57	Barska 3, 87-800 Włocławek	506456,6	532023,5
58	Płocka 30/32, 87-806 Włocławek	506649,6	532033
59	Płocka 30/32, 87-806 Włocławek	506649,6	532033
60	Płocka 30/32, 87-806 Włocławek	506649,6	532033
61	Płocka 30/32, 87-806 Włocławek	506649,6	532033
62	Płocka 30/32, 87-806 Włocławek	506649,6	532033
63	Płocka 30/32, 87-806 Włocławek	506649,6	532033
64	Płocka 17, 87-800 Włocławek	506626,5	532130,9
65	Płocka 17, 87-800 Włocławek	506626,5	532130,9
66	Płocka 17, 87-800 Włocławek	506626,5	532130,9
67	Płocka 21, 87-800 Włocławek	506673,7	532125,8

68	Płocka 21, 87-800 Włocławek	506673,7	532125,8
69	Płocka 21, 87-800 Włocławek	506673,7	532125,8
70	Płocka 23, 87-800 Włocławek	506695,2	532124,9
71	Płocka 23, 87-800 Włocławek	506695,2	532124,9
72	Płocka 23, 87-800 Włocławek	506695,2	532124,9
73	Płocka 23, 87-800 Włocławek	506695,2	532124,9
74	Płocka 23, 87-800 Włocławek	506695,2	532124,9
75	Płocka 23, 87-800 Włocławek	506695,2	532124,9
76	Płocka 25, 87-800 Włocławek	506726,9	532136,9
77	Płocka 25, 87-800 Włocławek	506726,9	532136,9
78	Płocka 25, 87-800 Włocławek	506726,9	532136,9
79	Płocka 25, 87-800 Włocławek	506726,9	532136,9
80	Płocka 25, 87-800 Włocławek	506726,9	532136,9
81	Płocka 25, 87-800 Włocławek	506726,9	532136,9
82	Płocka 30/32, 87-806 Włocławek	506636,4	531867,1
83	Płocka 30/32, 87-806 Włocławek	506636,4	531867,1
84	Płocka 30/32, 87-806 Włocławek	506636,4	531867,1
85	Zielna 16, 87-806 Włocławek	507066,3	531647,6
86	Zielna 16, 87-806 Włocławek	507066,3	531647,6
87	Zielna 16, 87-806 Włocławek	507066,3	531647,6
88	Zielna 27, 87-806 Włocławek	507123,9	531673,3
89	Zielna 27, 87-806 Włocławek	507123,9	531673,3
90	Zielna 27, 87-806 Włocławek	507123,9	531673,3
91	Zielna 27, 87-806 Włocławek	507123,9	531673,3
92	Zielna 27, 87-806 Włocławek	507123,9	531673,3
93	Zielna 27, 87-806 Włocławek	507123,9	531673,3
94	Zielna 27a, 87-806 Włocławek	507120,2	531665,6
95	Zielna 27a, 87-806 Włocławek	507120,2	531665,6
96	Zielna 27a, 87-806 Włocławek	507120,2	531665,6
97	Zielna 29, 87-806 Włocławek	507112,8	531653,4
98	Zielna 29, 87-806 Włocławek	507112,8	531653,4
99	Zielna 29, 87-806 Włocławek	507112,8	531653,4
100	Zielna 29, 87-806 Włocławek	507112,8	531653,4
101	Zielna 29, 87-806 Włocławek	507112,8	531653,4
102	Zielna 29, 87-806 Włocławek	507112,8	531653,4
103	Zielna 29a, 87-806 Włocławek	507108,6	531645,5
104	Zielna 29a, 87-806 Włocławek	507108,6	531645,5
105	Zielna 29a, 87-806 Włocławek	507108,6	531645,5
106	Zielna 29a, 87-806 Włocławek	507108,6	531645,5
107	Zielna 29a, 87-806 Włocławek	507108,6	531645,5
108	Zielna 29a, 87-806 Włocławek	507108,6	531645,5
109	Zielna 31, 87-806 Włocławek	507101,2	531630,7
110	Zielna 31, 87-806 Włocławek	507101,2	531630,7
111	Zielna 31, 87-806 Włocławek	507101,2	531630,7
112	Zielna 29a, 87-806 Włocławek	507129,9	531638,1
113	Zielna 29a, 87-806 Włocławek	507129,9	531638,1
114	Zielna 29a, 87-806 Włocławek	507129,9	531638,1
115	Zielna 20, 87-800 Włocławek	507018,6	531521,7
116	Zielna 20, 87-800 Włocławek	507018,6	531521,7
117	Zielna 20, 87-800 Włocławek	507018,6	531521,7
118	Zielna 41h, 87-806 Włocławek	507098	531349,4

119	Zielna 41h, 87-806 Włocławek	507098	531349,4	
120	Zielna 41h, 87-806 Włocławek	507098	531349,4	
121	Barska 13a, 87-800 Włocławek	506254,9	531509,5	
122	Barska 13a, 87-800 Włocławek	506254,9	531509,5	
123	Barska 13a, 87-800 Włocławek	506254,9	531509,5	
124	Barska 13a, 87-800 Włocławek	506254,9	531509,5	
125	Barska 13a, 87-800 Włocławek	506254,9	531509,5	
126	Barska 13a, 87-800 Włocławek	506254,9	531509,5	
127	Polna, 87-822 Włocławek	506323,6	531615,2	
128	Polna, 87-822 Włocławek	506323,6	531615,2	
129	Polna, 87-822 Włocławek	506323,6	531615,2	
130	Polna, 87-822 Włocławek	506323,6	531615,2	
131	Polna, 87-822 Włocławek	506323,6	531615,2	
132	Polna, 87-822 Włocławek	506323,6	531615,2	
133	Barska 14, 87-800 Włocławek	506217,2	531677,7	
134	Barska 14, 87-800 Włocławek	506217,2	531677,7	
135	Barska 14, 87-800 Włocławek	506217,2	531677,7	
136	Barska 14, 87-800 Włocławek	506217,2	531677,7	
137	Barska 14, 87-800 Włocławek	506217,2	531677,7	
138	Barska 14, 87-800 Włocławek	506217,2	531677,7	
139	Barska 10, 87-800 Włocławek	506274,6	531794,7	
140	Barska 10, 87-800 Włocławek	506274,6	531794,7	
141	Barska 10, 87-800 Włocławek	506274,6	531794,7	
142	Barska 10, 87-800 Włocławek	506274,6	531794,7	
143	Barska 10, 87-800 Włocławek	506274,6	531794,7	
144	Barska 10, 87-800 Włocławek	506274,6	531794,7	
145	Barska 6, 87-800 Włocławek	506296,3	531840,1	
146	Barska 6, 87-800 Włocławek	506296,3	531840,1	
147	Barska 6, 87-800 Włocławek	506296,3	531840,1	
148	Barska 6, 87-800 Włocławek	506296,3	531840,1	
149	Barska 6, 87-800 Włocławek	506296,3	531840,1	
150	Barska 6, 87-800 Włocławek	506296,3	531840,1	
151	Uzdrowisko Wieniec-Zdrój	499600	532300	

Maksymalny opad

	X m	Y m	Opad	Ocena
Opad pyłu g/m^2/rok	505300	530500	0,000	< 200
Opad ołowiu mg/m^2/rok	505300	530500	0,0000	< 100