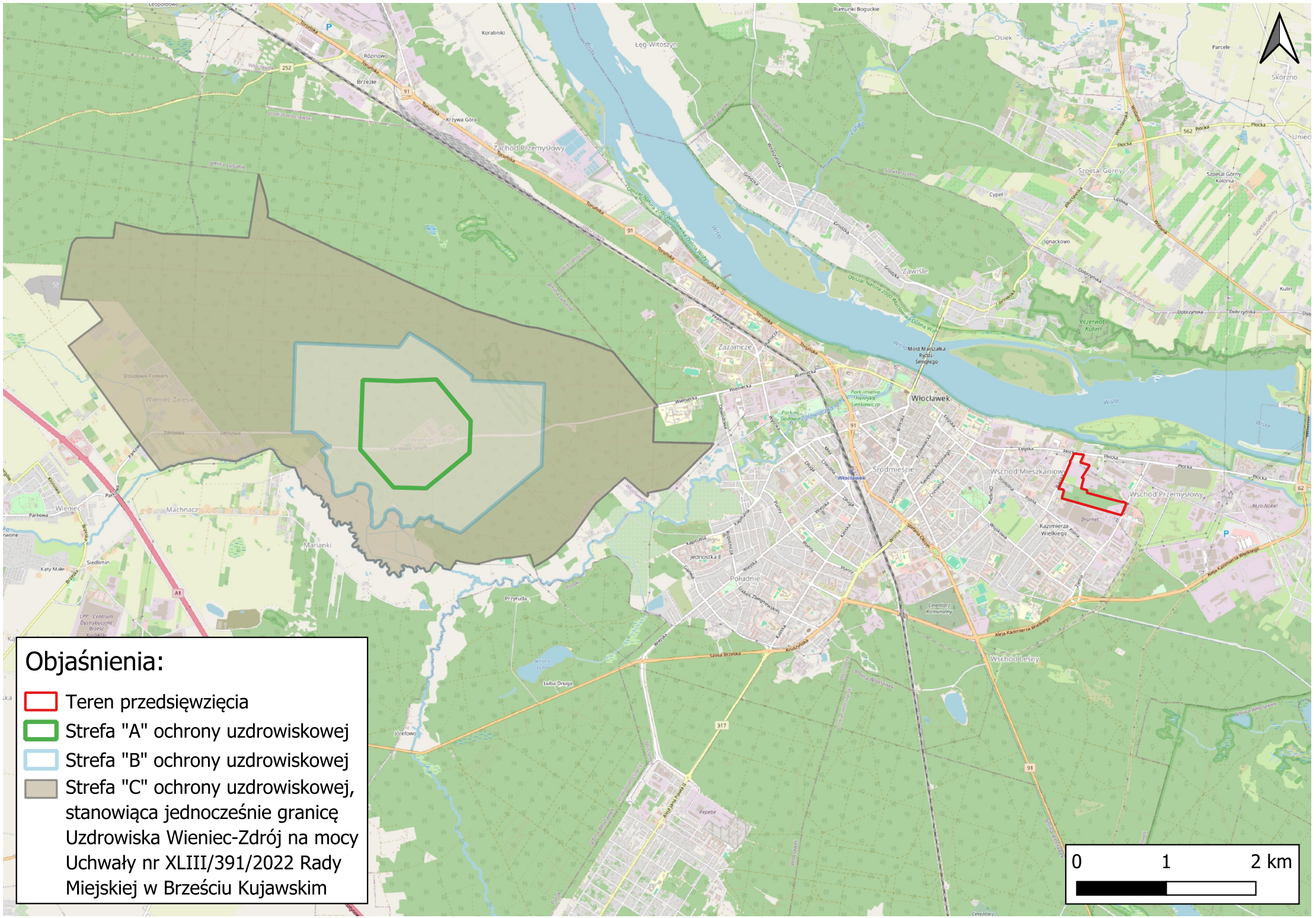
Objaśnienia:
Teren przedsięwzięcia
Strefa "A" ochrony uzdrowiskowej
Strefa "B" ochrony uzdrowiskowej
Strefa "C" ochrony uzdrowiskowej, stanowiąca jednocześnie granicę Uzdrowiska Wieniec-Zdrój na mocy Uchwały nr XLIII/391/2022 Rady Miejskiej w Brześciu Kujawskim
0
1
2 km